

征地位位置示意图

L520071018

L-52-99-(5)

L5207001	L5207002	L5207003
L5207004	L5207005	L5207006
L5207007	L5207008	L5207009

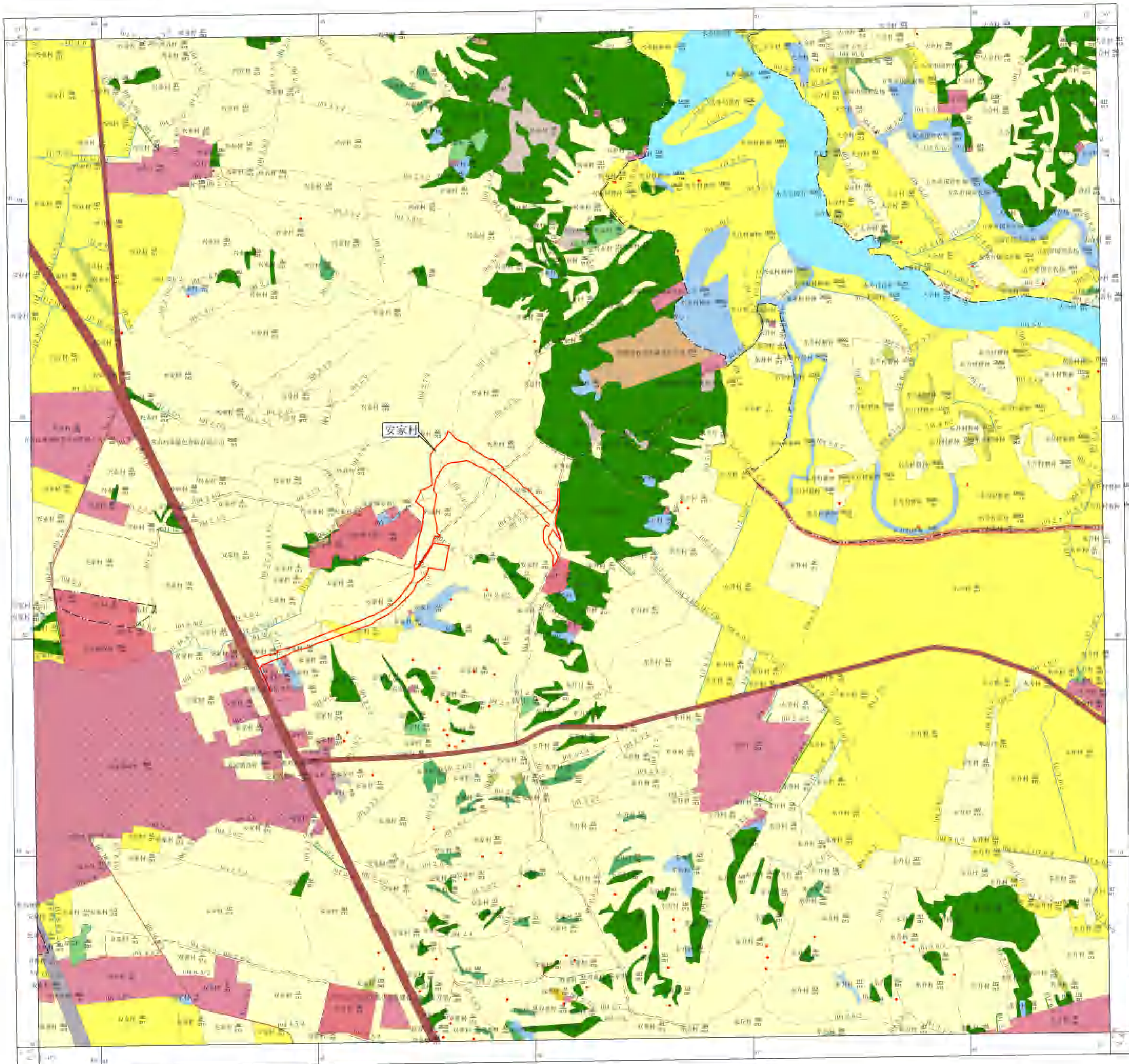

图例

- | | |
|-----|---------|
| 比例尺 | 1:10000 |
| 图例 | 图例 |
| 道路 | 道路 |
| 河流 | 河流 |
| 湖泊 | 湖泊 |
| 居民地 | 居民地 |
| 耕地 | 耕地 |
| 林地 | 林地 |
| 草地 | 草地 |
| 水域 | 水域 |
| 其他 | 其他 |

2000国家大地坐标系, 1985国家高程基准
 高斯-克吕格投影, 3°分带
 执行《第三次全国土地调查技术规程》标准

1:10000

制图人: 马波 制图日期: 2021年12月
 制图单位: 吉林省云鹤测绘有限公司

征地位置示意图

L52G071018

L-52-99-(50)

L52G07001	L52G07001	L52G07001
L52G07002		L52G07002
L52G07003	L52G07003	L52G07003

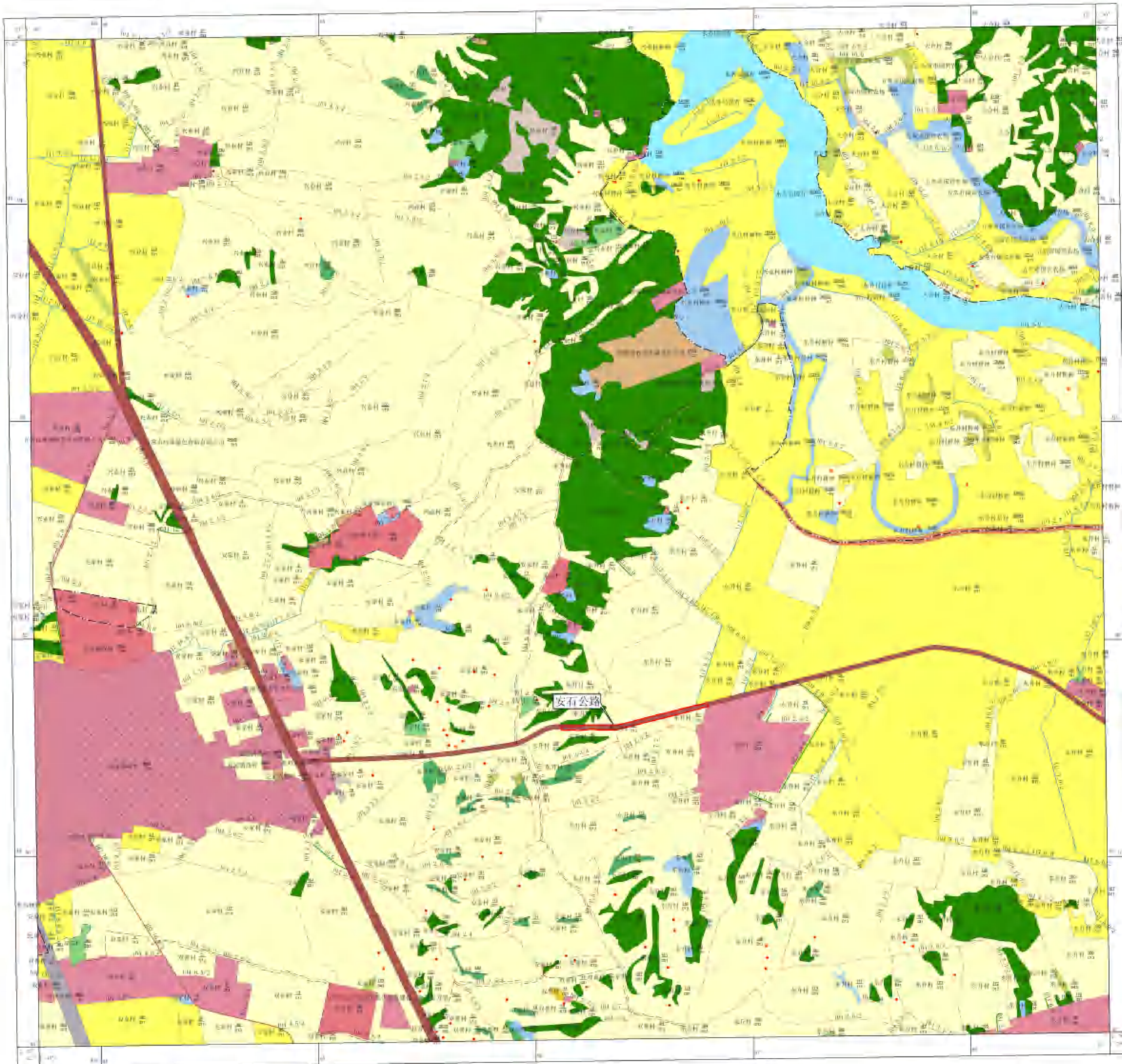

图例

- | | |
|----------|-------|
| 注: 本图 | 符号及说明 |
| 界线 | —— |
| 村庄界线 | —— |
| 镇区、村界线 | —— |
| 县、市、镇界线 | —— |
| 乡、镇、村界线 | —— |
| 村界线 | —— |
| 乡界线 | —— |
| 镇界线 | —— |
| 县界线 | —— |
| 市界线 | —— |
| 省界线 | —— |
| 国界线 | —— |
| 铁路 | —— |
| 高速公路 | —— |
| 国道、省道、县道 | —— |
| 乡道、村道 | —— |
| 未定级公路 | —— |
| 河流 | —— |
| 沟渠 | —— |
| 水工建筑物 | —— |
| 湖泊 | —— |
| 水库 | —— |
| 其他水利设施 | —— |
| 居民点 | —— |
| 村庄 | —— |
| 城镇 | —— |
| 工矿 | —— |
| 其他 | —— |
| 高程 | —— |
| 坡度 | —— |
| 坡向 | —— |
| 注: 本图 | 符号及说明 |
| 耕地 | 91 |
| 旱地 | 92 |
| 水浇地 | 93 |
| 果园 | 94 |
| 林地 | 95 |
| 乔木林 | 96 |
| 灌木林 | 97 |
| 其他林地 | 98 |
| 草地 | 99 |
| 人工草地 | 100 |
| 其他草地 | 101 |
| 水域 | 102 |
| 河流 | 103 |
| 湖泊 | 104 |
| 水库 | 105 |
| 其他水域 | 106 |
| 滩涂 | 107 |
| 其他滩涂 | 108 |
| 其他 | 109 |
| 未定级土地 | 110 |
| 其他 | 111 |
| 其他 | 112 |
| 其他 | 113 |
| 其他 | 114 |
| 其他 | 115 |
| 其他 | 116 |
| 其他 | 117 |
| 其他 | 118 |
| 其他 | 119 |
| 其他 | 120 |
| 其他 | 121 |
| 其他 | 122 |
| 其他 | 123 |
| 其他 | 124 |
| 其他 | 125 |
| 其他 | 126 |
| 其他 | 127 |
| 其他 | 128 |
| 其他 | 129 |
| 其他 | 130 |
| 其他 | 131 |
| 其他 | 132 |
| 其他 | 133 |
| 其他 | 134 |
| 其他 | 135 |
| 其他 | 136 |
| 其他 | 137 |
| 其他 | 138 |
| 其他 | 139 |
| 其他 | 140 |
| 其他 | 141 |
| 其他 | 142 |
| 其他 | 143 |
| 其他 | 144 |
| 其他 | 145 |
| 其他 | 146 |
| 其他 | 147 |
| 其他 | 148 |
| 其他 | 149 |
| 其他 | 150 |

2000国家大地坐标系, 1985国家高程基准
高斯-克吕格投影, 3°分带
执行《第三次全国土地调查技术规程》标准

1:10000

制图人: 马波 制图日期: 2021年12月
制图单位: 吉林省云鹤测绘有限公司

征地理位置示意图

L52G067017

L-52-99-(17)

L52G06016	L52G06017	L52G06018
L52G067016	L52G067017	L52G067018
L52G069016	L52G069017	L52G069018

图例

- | 名称 | 符号及颜色说明 |
|-------------|-----------------|
| 国界 | —+—+—+— |
| 省(自治区)、直辖市界 | —+—+—+—+—+—+—+— |
| 地区、州、地级市界 | —+—+—+—+—+—+—+— |
| 县、区、县级市界 | —+—+—+—+—+—+—+— |
| 乡、镇、街道界 | —+—+—+—+—+—+—+— |
| 村界 | —+—+—+—+—+—+—+— |
| 开发区 | —+—+—+—+—+—+—+— |
| 工业区 | —+—+—+—+—+—+—+— |
| 土地权属 | —+—+—+—+—+—+—+— |
| 土地权属争议界 | —+—+—+—+—+—+—+— |
| 地类界 | —+—+—+—+—+—+—+— |
| 水田 | —+—+—+—+—+—+—+— |
| 水稻田 | —+—+—+—+—+—+—+— |
| 旱地 | —+—+—+—+—+—+—+— |
| 其他耕地 | —+—+—+—+—+—+—+— |
| 有林地 | —+—+—+—+—+—+—+— |
| 灌木林地 | —+—+—+—+—+—+—+— |
| 其他林地 | —+—+—+—+—+—+—+— |
| 天然草地 | —+—+—+—+—+—+—+— |
| 人工草地 | —+—+—+—+—+—+—+— |
| 其他草地 | —+—+—+—+—+—+—+— |
| 牧业用地 | —+—+—+—+—+—+—+— |
| 交通用地 | —+—+—+—+—+—+—+— |
| 公路用地 | —+—+—+—+—+—+—+— |
| 农村道路 | —+—+—+—+—+—+—+— |
| 乡村道路 | —+—+—+—+—+—+—+— |
| 港口码头用地 | —+—+—+—+—+—+—+— |
| 普通仓储用地 | —+—+—+—+—+—+—+— |
| 河道水渠 | —+—+—+—+—+—+—+— |
| 灌溉水渠 | —+—+—+—+—+—+—+— |
| 农村水渠 | —+—+—+—+—+—+—+— |
| 沟渠水渠 | —+—+—+—+—+—+—+— |
| 内河湖泊 | —+—+—+—+—+—+—+— |
| 水库 | —+—+—+—+—+—+—+— |
| 水利设施用地 | —+—+—+—+—+—+—+— |
| 管理房屋 | —+—+—+—+—+—+—+— |
| 沼泽地 | —+—+—+—+—+—+—+— |
| 沙滩 | —+—+—+—+—+—+—+— |
| 耕地 | —+—+—+—+—+—+—+— |
| 林地 | —+—+—+—+—+—+—+— |
| 草地 | —+—+—+—+—+—+—+— |
| 园地 | —+—+—+—+—+—+—+— |
| 其他用地 | —+—+—+—+—+—+—+— |
| 农村宅基地 | —+—+—+—+—+—+—+— |
| 农村集体经营性建设用地 | —+—+—+—+—+—+—+— |
| 其他建设用地 | —+—+—+—+—+—+—+— |
| 农村宅基地 | —+—+—+—+—+—+—+— |
| 农村集体经营性建设用地 | —+—+—+—+—+—+—+— |
| 其他建设用地 | —+—+—+—+—+—+—+— |
| 其他用地 | —+—+—+—+—+—+—+— |
| 农村宅基地 | —+—+—+—+—+—+—+— |
| 农村集体经营性建设用地 | —+—+—+—+—+—+—+— |
| 其他建设用地 | —+—+—+—+—+—+—+— |
| 其他用地 | —+—+—+—+—+—+—+— |

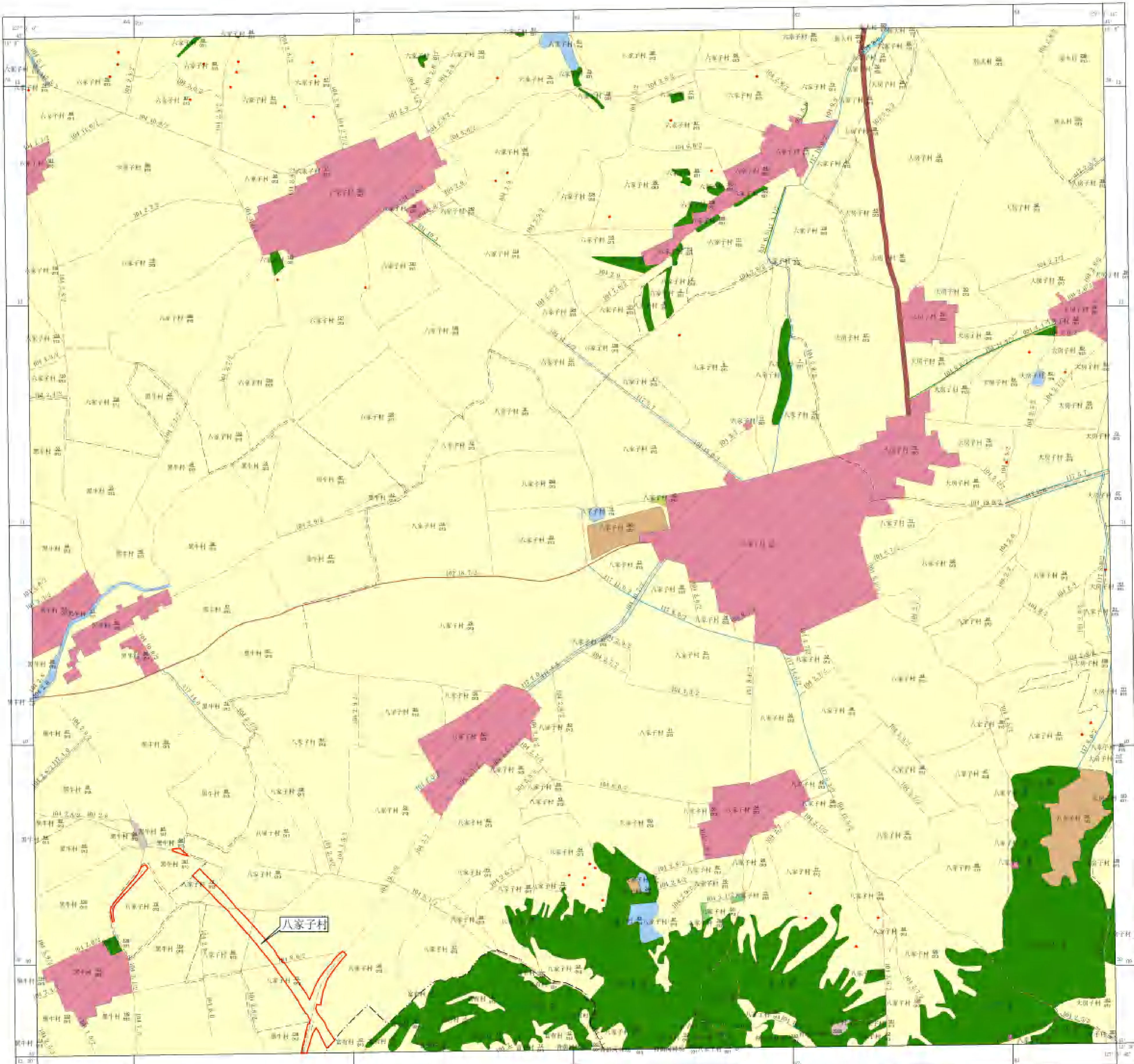

征地位置示意图

L52G068017

L-52-99-(25)

14296800	14296810	14296820
14296830	14296840	14296850
14296860	14296870	14296880

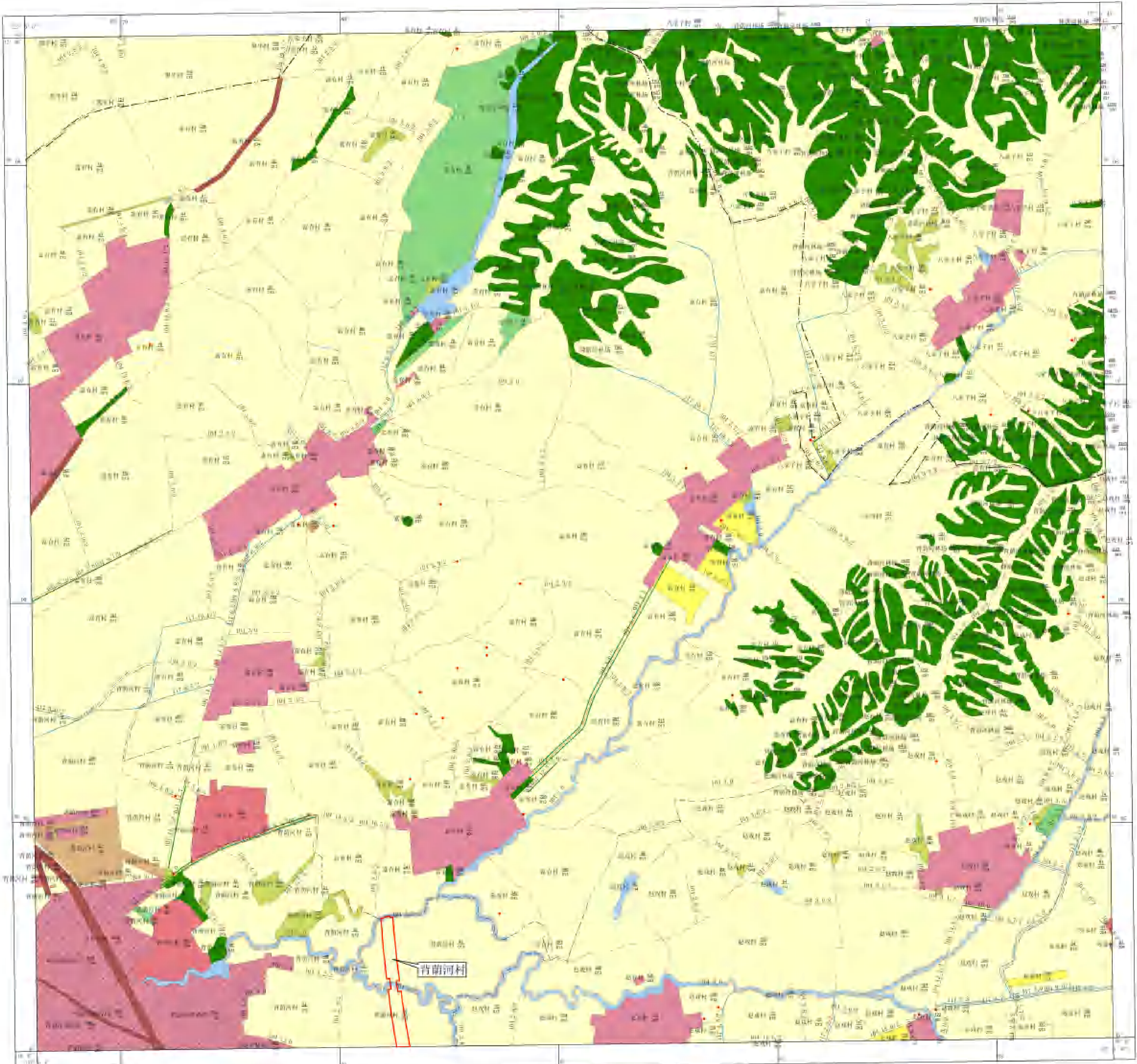

图例

名称	符号及颜色说明
国界	———
省界	———
地区、市、县界	———
乡、镇、街道界	———
村界	———
乡以下界	———
工业用地	———
仓储用地	———
城镇住宅用地	———
村庄建设用地	———
耕地	———
园地	———
林地	———
水域	———
未利用地	———
交通	———
其他	———
其他文化、自然标志	———
城市	011
乡村	012
耕地	021
园地	022
林地	031
水域	041
未利用地	051
其他用地	061
其他建设用地	071
人工构筑物	081
其他用地	091
铁路用地	101
公路用地	111
农村道路	121
其他用地	131
其他用地	141
其他用地	151
其他用地	161
其他用地	171
其他用地	181
其他用地	191
其他用地	201
其他用地	211
其他用地	221
其他用地	231
其他用地	241
其他用地	251
其他用地	261
其他用地	271
其他用地	281
其他用地	291
其他用地	301
其他用地	311
其他用地	321
其他用地	331
其他用地	341
其他用地	351
其他用地	361
其他用地	371
其他用地	381
其他用地	391
其他用地	401

吉南河村

2000国家大地坐标系, 1985国家高程基准
高斯-克吕格投影, 3°分带
执行《第三次全国土地调查技术规程》标准

1:10000

制图人: 马波 制图日期: 2021年12月
制图单位: 吉林省云鹤测绘有限公司

征地理位置示意图

1:52000

L-52-99-(33)

1520000	1520000	1520000
1520000		1520000
1520000	1520000	1520000

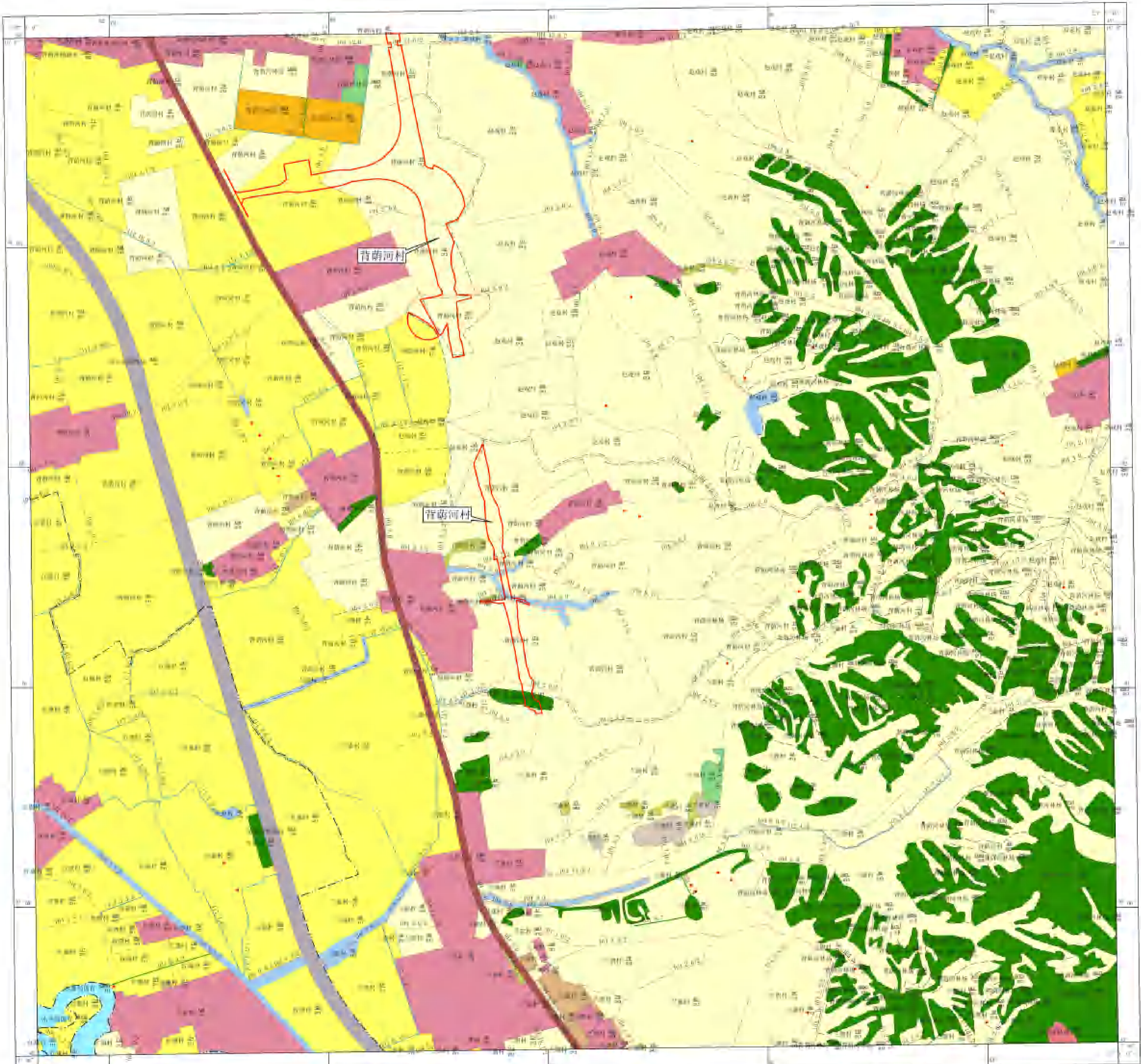

图例

名称	符号及说明
国界	
省、自治区、直辖市界	
县、市、镇界	
村界	
铁路	
公路	
国道	
省道	
县道	
乡道	
村道	
沟渠	
管道	
水井	
水库	
湖泊	
沼泽	
耕地	01
旱地	011
水浇地	012
果园	02
其他园地	021
林地	03
乔木林地	031
灌木林地	032
其他林地	033
草地	04
人工草地	041
牧草地	042
设施农用地	05
养殖水面	06
坑塘水面	061
内陆滩涂	07
河滩地	071
可开发利用滩涂	072
未开发利用滩涂	073
水域及水利设施用地	08
水库	081
湖泊	082
坑塘	083
沟渠	084
其他水利设施	085
建设用地	09
城镇村用地	091
住宅用地	0911
集体宅基地	0912
农村宅基地	0913
工矿用地	092
商服用地	0921
工业用地	0922
仓储用地	0923
其他商服用地	0924
交通用地	093
公路用地	0931
农村道路用地	0932
其他交通用地	0933
公共管理与服务设施用地	094
机关团体用地	0941
新闻出版用地	0942
其他公共管理与服务设施用地	0943
特殊用地	095
军事用地	0951
其他特殊用地	0952
未利用地	10
空闲地	101
荒草地	102
其他未利用地	103

征地位置示意图

1:50000

L-52-99-(41)

1520000	1520000	1520000
4500000	4500000	4500000
1520000	1520000	1520000

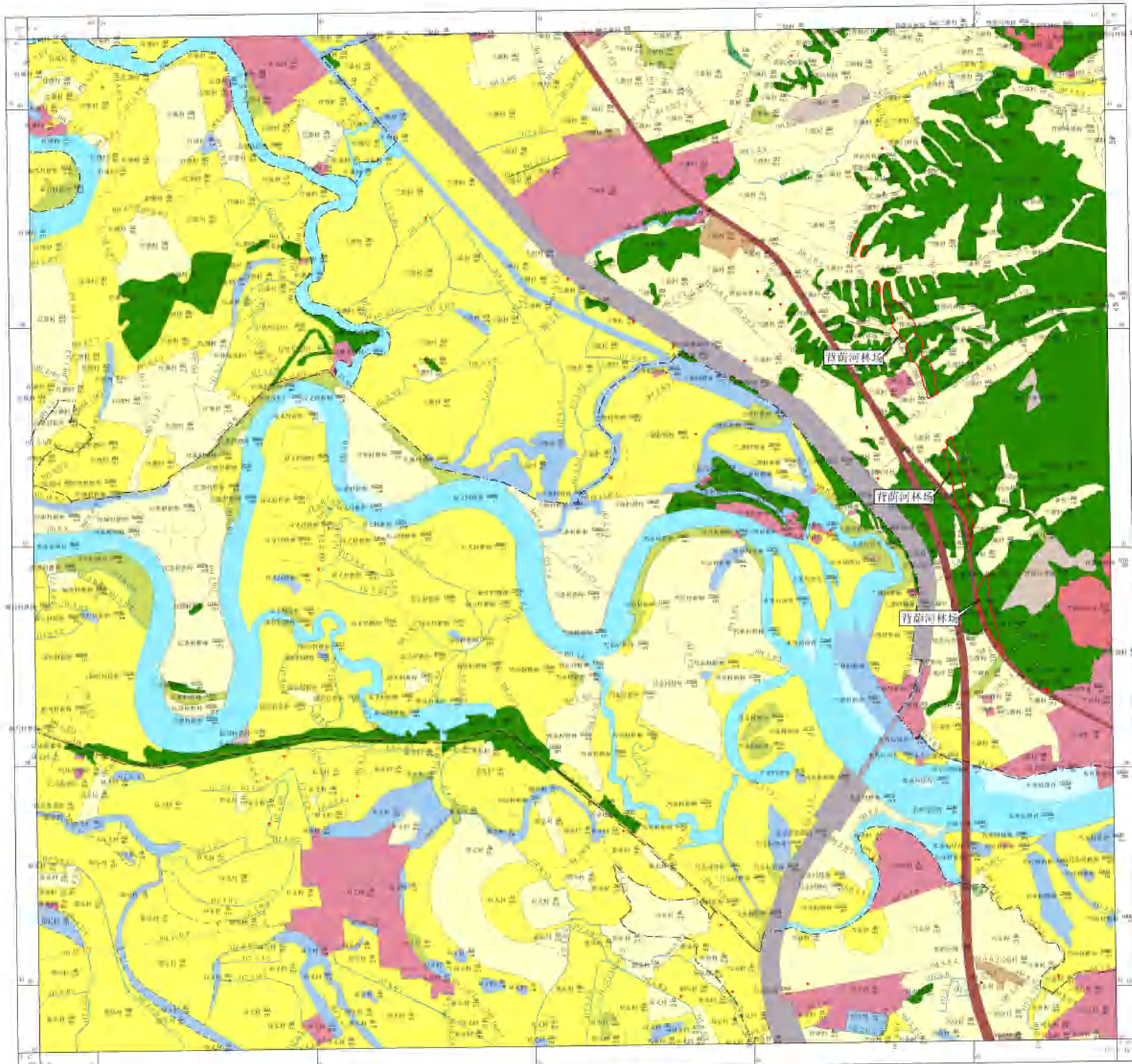

图例

名称	符号及说明
国界	———
省界	———
县界	———
乡界	———
村界	———
居民点	———
公路	———
铁路	———
内河	———
湖泊	———
水库	———
沼泽	———
耕地	———
林地	———
草地	———
裸地	———
水域	———
未利用地	———
其他	———
背荫河林场	———
背荫河林场	———
背荫河林场	———

2000国家大地坐标系, 1985国家高程基准
高斯-克吕格投影, 3°分带
执行《第三次全国土地调查技术规程》标准

1:50000

制图人: 马波 制图日期: 2021年12月
绘图单位: 吉林省云测绘有限公司

征地位置示意图

1:50075020

1-52-111-(20)

15207000	15207000	15207100
15207000		15207100
15207000	15207000	15207000

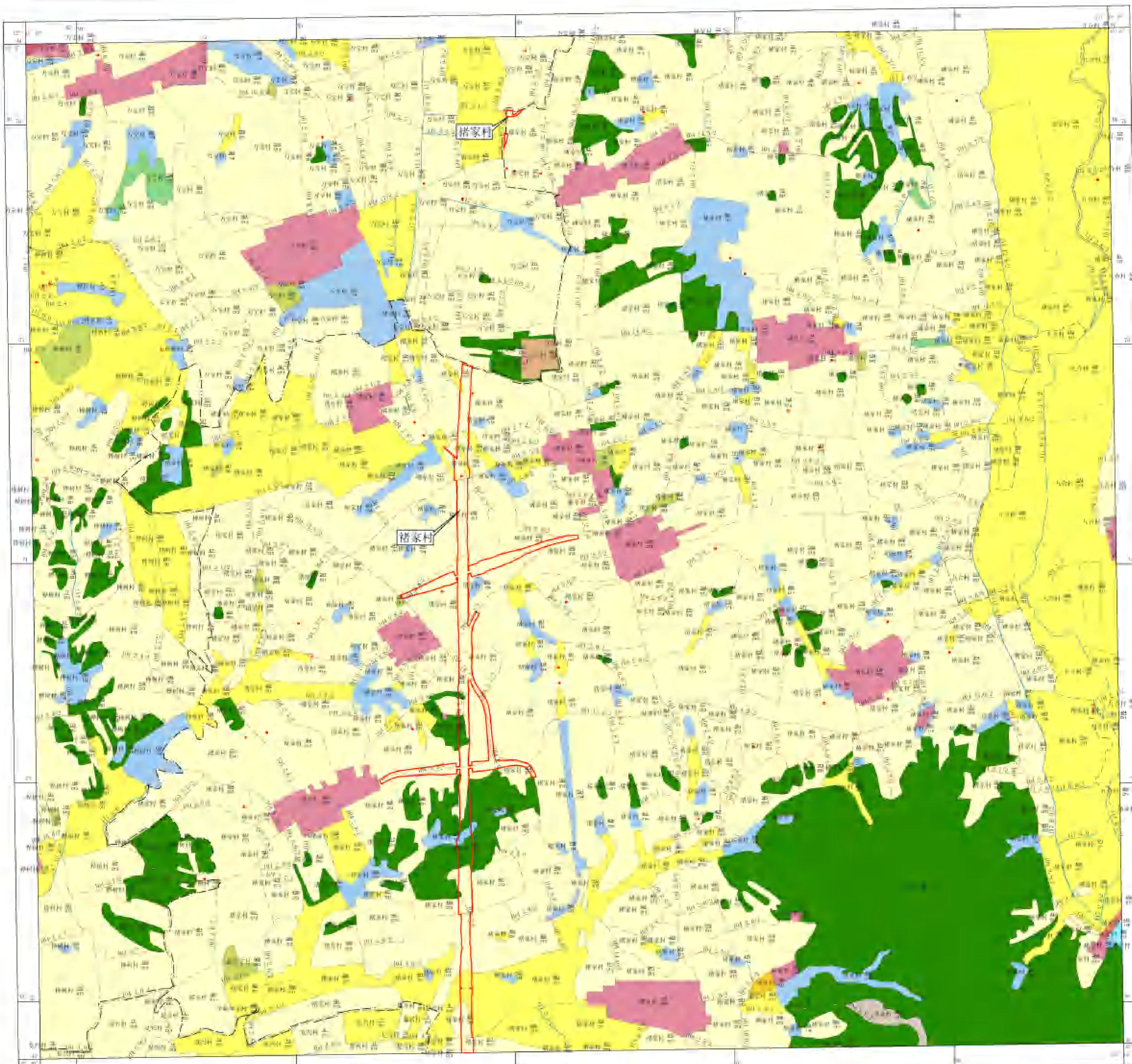

图例

- | | |
|------|------------|
| 比例尺 | 1:50075020 |
| 注记 | —— |
| 行政界线 | —— |
| 村界 | —— |
| 乡界 | —— |
| 县界 | —— |
| 省界 | —— |
| 国界 | —— |
| 铁路 | —— |
| 公路 | —— |
| 国道 | —— |
| 省道 | —— |
| 县道 | —— |
| 乡道 | —— |
| 村道 | —— |
| 水渠 | —— |
| 河流 | —— |
| 湖泊 | —— |
| 水库 | —— |
| 沼泽 | —— |
| 耕地 | —— |
| 林地 | —— |
| 草地 | —— |
| 水域 | —— |
| 建设用地 | —— |
| 未利用地 | —— |
| 其他 | —— |

2000国家大地坐标系, 1985国家高程基准
高斯-克吕格投影, 3°分带
执行《第三次全国土地调查技术规程》标准

征地位置示意图

L52G076020

L-52-111-(28)

L52G076000	L52G076004	L52G076008
L52G076009	L52G076010	L52G076011
L52G076012	L52G076013	L52G076014

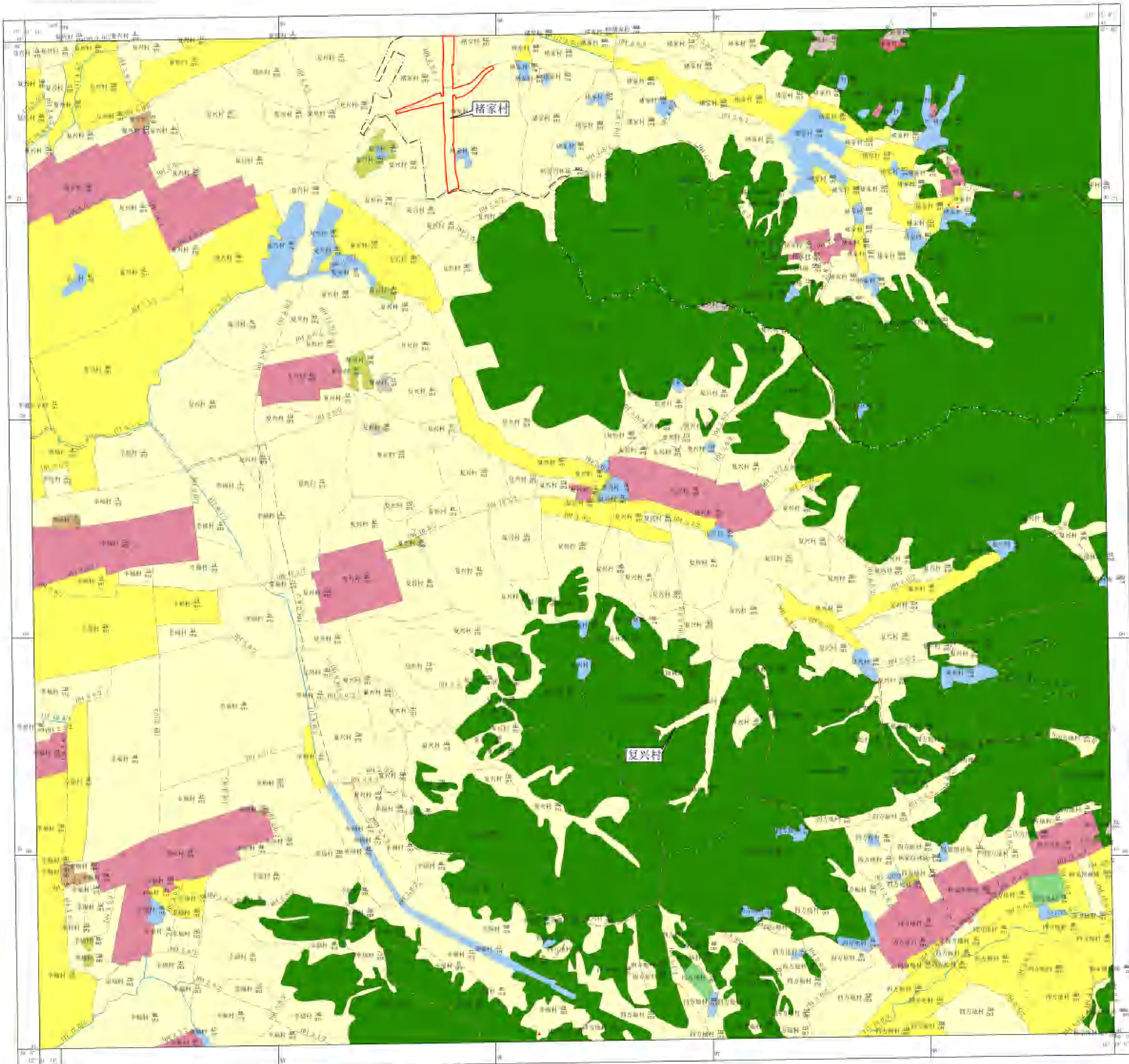

图例

- | | |
|---------|-------|
| 名称 | 符号及颜色 |
| 境界 | —— |
| 行政村界 | —— |
| 自然村界 | —— |
| 乡、镇、街道界 | —— |
| 村界 | —— |
| 乡界 | —— |
| 镇界 | —— |
| 街道界 | —— |
| 土地权属界线 | —— |
| 基本农田 | —— |
| 耕地 | —— |
| 园地 | —— |
| 林地 | —— |
| 草地 | —— |
| 其他草地 | —— |
| 水域 | —— |
| 沼泽地 | —— |
| 滩涂 | —— |
| 未利用地 | —— |
| 建设用地 | —— |
| 住宅用地 | —— |
| 工矿用地 | —— |
| 交通用地 | —— |
| 水利设施用地 | —— |
| 其他建设用地 | —— |
| 水域 | —— |
| 河流 | —— |
| 湖泊 | —— |
| 水库 | —— |
| 坑塘 | —— |
| 其他水域 | —— |
| 注记 | —— |
| 比例尺 | —— |
| 图例 | —— |

2000国家大地坐标系, 1985国家高程基准
高斯-克吕格投影, 3°分带
执行《第二次全国土地调查技术规程》标准

1:10000

制图人: 马波 制图日期: 2021年12月
制图单位: 吉林省云鹤测绘有限公司

征地位置示意图

L52G065015

L-52-98-(7)

L52G06001	L52G06005	L52G06010
L52G06014		L52G06018
L52G06021	L52G06025	L52G06030

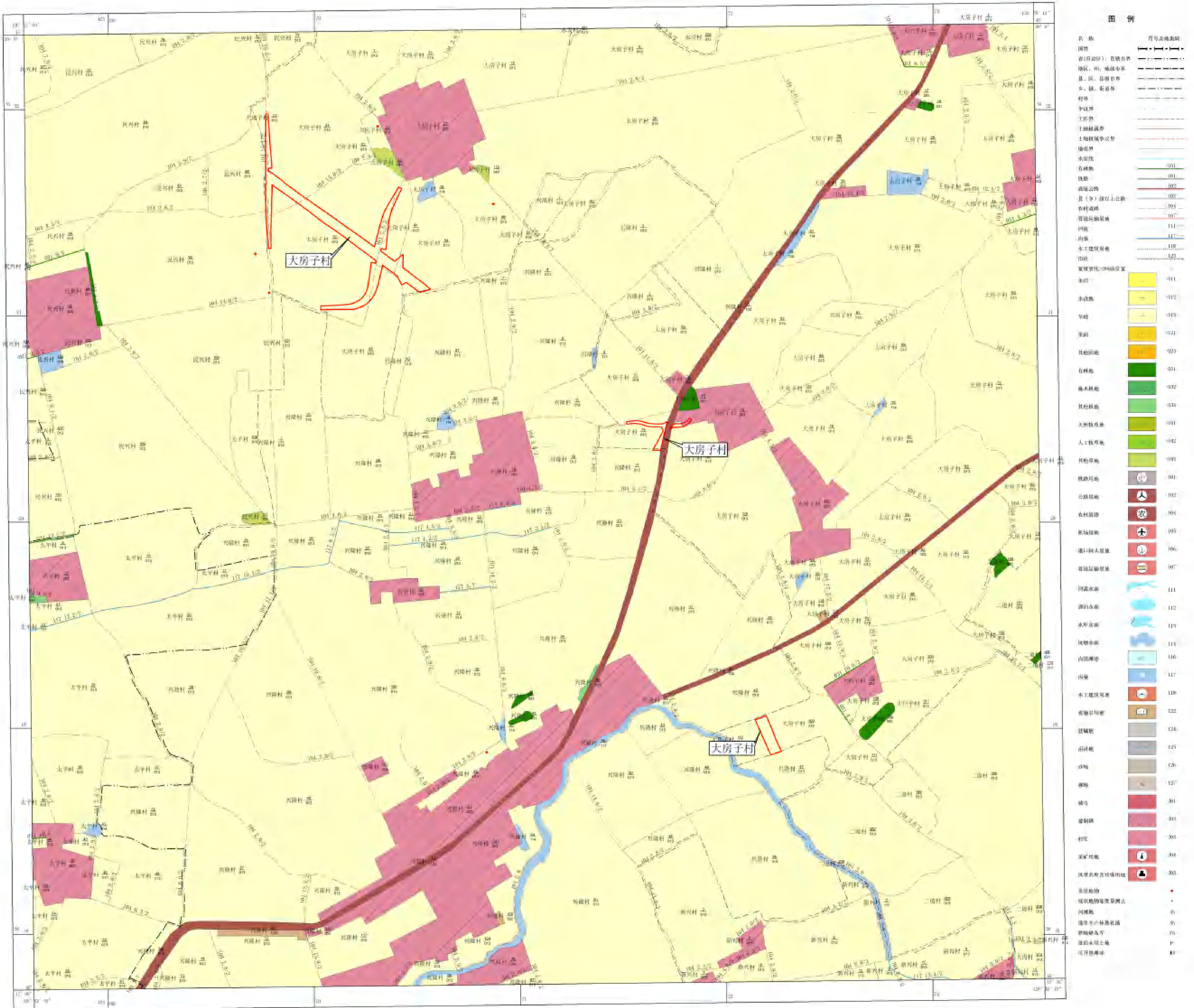

图例

名称	符号及颜色说明
国界	虚线
省(自治区)、县界线	短虚线
地区、州、地级市界	点划线
市、区、县级界	长虚线
乡、镇、街道界	短点划线
村界	点
界线	虚线
作业线	虚线
土地权属界线	点划线
权属界	点
农田界线	点
铁路	001
公路	002
国道	003
省道	004
县(市)级以上公路	005
农村道路	006
规划运输线	007
内河	008
内渠	009
水工建筑界址	010
其他	011
重复变化图例位置	
水田	011
水浇地	012
草地	013
荒地	014
其他园地	015
林地	016
灌木林地	017
其他林地	018
天然草地	019
人工牧草地	020
其他草地	021
铁路用地	022
公路用地	023
农村道路	024
机场用地	025
港口码头用地	026
危险品仓库用地	027
河道水面	028
湖泊水面	029
水库水面	030
坑塘水面	031
内陆滩涂	032
沼泽	033
水工建筑用地	034
城镇村建设用地	035
城镇	036
村庄	037
采矿用地	038
风景名胜及特殊用地	039
空地	040
未定地类	041
现状地籍测量控制点	042
河流	043
沼泽冲积林草化地	044
其他沼泽	045
沼泽未建土地	046
可开垦滩涂	047

2000国家大地坐标系, 1985国家高程基准
 高斯-克吕格投影, 3°分带
 执行《第二次全国土地调查技术规程》标准

1:10000

制图人: 马波 制图日期: 2021年12月
 制图单位: 吉林省云鹤测绘有限公司

征地位置示意图

L52G071018

L-52-99-(50)

152G07001	152G07001	152G07001
152G07001		152G07001
152G07001	152G07001	152G07001

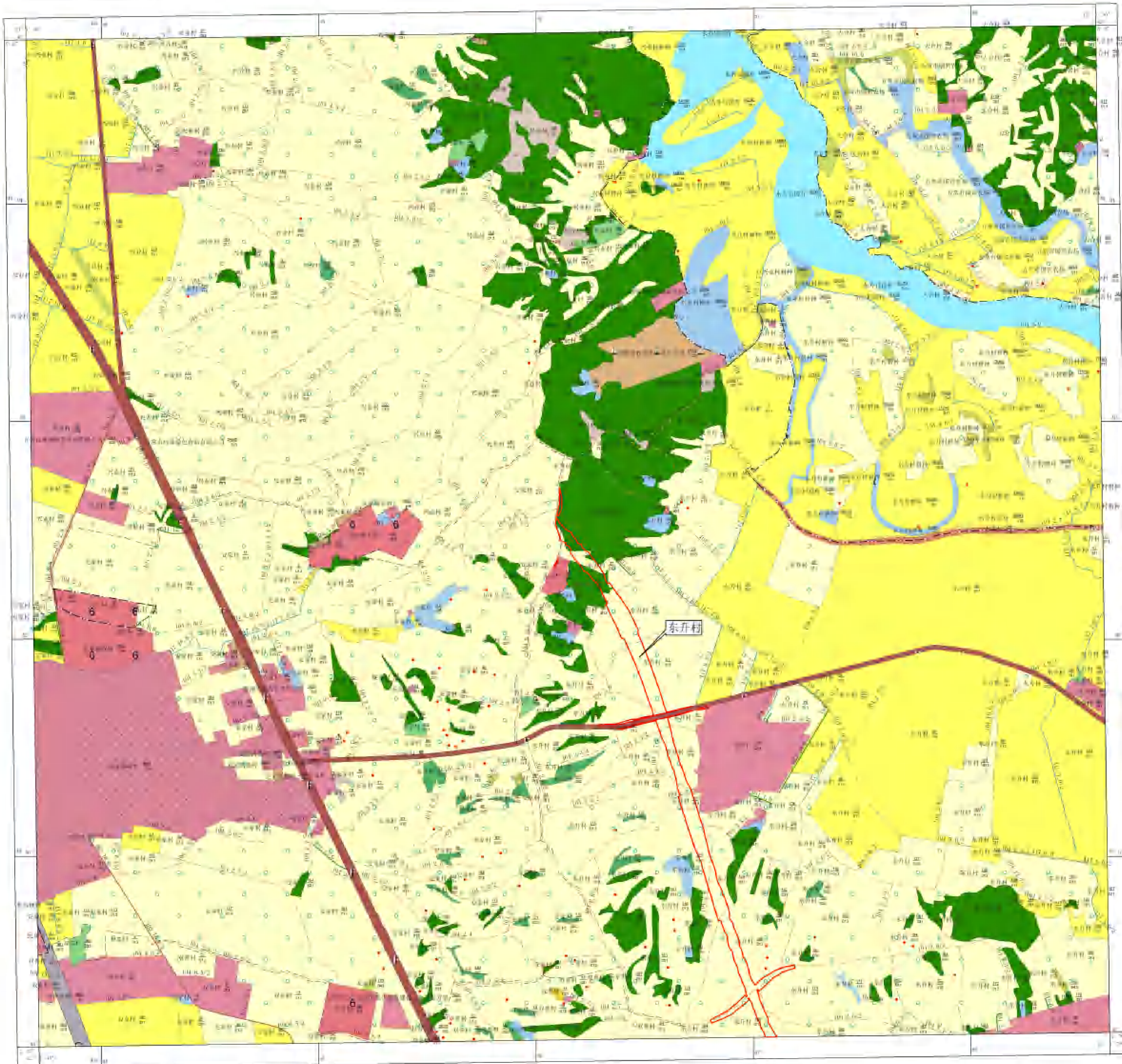

图例

- | | |
|-----|------|
| 图例 | 说明 |
| --- | 行政界线 |
| --- | 村界 |
| --- | 乡界 |
| --- | 县界 |
| --- | 省界 |
| --- | 国界 |
| --- | 铁路 |
| --- | 公路 |
| --- | 国道 |
| --- | 省道 |
| --- | 县道 |
| --- | 乡道 |
| --- | 村道 |
| --- | 水渠 |
| --- | 河流 |
| --- | 湖泊 |
| --- | 水库 |
| --- | 池塘 |
| --- | 沼泽 |
| --- | 滩涂 |
| --- | 耕地 |
| --- | 林地 |
| --- | 草地 |
| --- | 裸地 |
| --- | 水域 |
| --- | 居民点 |
| --- | 工矿点 |
| --- | 交通点 |
| --- | 其他点 |

2000国家大地坐标系, 1985国家高程基准
 高斯-克吕格投影, 3°分带
 执行《第三次全国土地调查技术规程》标准

1:10000

制图人: 马波 制图日期: 2021年12月
 制图单位: 吉林省云鹤测绘有限公司

征地理位置示意图

L52G072018

L-52-99-(58)

L52G072018	L52G072019	L52G072020
L52G072017	L52G072018	L52G072019
L52G072016	L52G072017	L52G072018

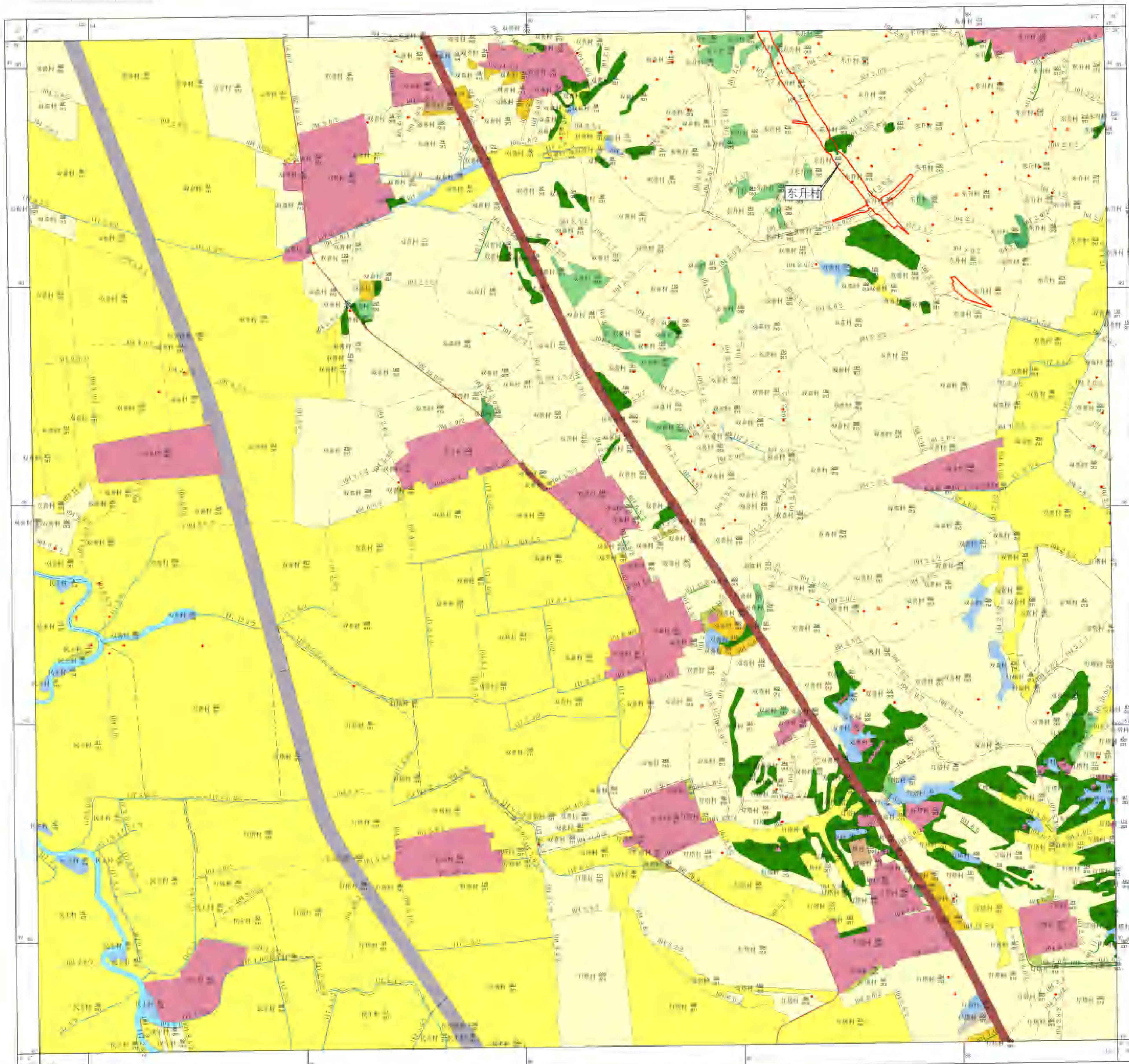

图例

- | | |
|--|-------|
| 名称 | 符号及颜色 |
| 国界 | ——— |
| 省界 | ——— |
| 县界 | ——— |
| 乡界 | ——— |
| 村界 | ——— |
| 公路 | ——— |
| 铁路 | ——— |
| 河流 | ——— |
| 湖泊 | ——— |
| 水库 | ——— |
| 沼泽 | ——— |
| 滩涂 | ——— |
| 耕地 | ——— |
| 林地 | ——— |
| 草地 | ——— |
| 水域 | ——— |
| 居民地 | ——— |
| 未利用地 | ——— |
| 其他 | ——— |
| 注：图例中未列出的符号及颜色，均按《GB/T 13989-2012 土地利用现状分类》标准执行。 | |

2000国家大地坐标系, 1985国家高程基准
 高斯-克吕格投影, 3°分带
 执行《第二次全国土地调查技术规程》标准

1:10000

制图人: 马波 制图日期: 2021年12月
 制图单位: 吉林省云鹤测绘有限公司

征地理位置示意图

L520072019

L-52-99-(59)

L5207103	L5207104	L5207105
L5207106		L5207107
L5207108	L5207109	L5207110

图例

- | | |
|-----|---------|
| 比例尺 | 1:10000 |
|-----|---------|
- | | |
|----|----|
| 公路 | —— |
| 国道 | —— |
| 省道 | —— |
| 县道 | —— |
| 乡道 | —— |
| 村道 | —— |
| 铁路 | —— |
| 水渠 | —— |
| 河流 | —— |
| 沟渠 | —— |
| 湖泊 | —— |
| 沼泽 | —— |
| 冰川 | —— |
| 其他 | —— |
- | | |
|-----|---|
| 居民点 | ● |
| 村 | ● |
| 镇 | ● |
| 乡 | ● |
| 县 | ● |
| 市 | ● |
| 省 | ● |
| 国 | ● |
| 其他 | ● |
- | | |
|----|----|
| 耕地 | 浅黄 |
| 林地 | 黄绿 |
| 草地 | 黄 |
| 水域 | 蓝 |
| 沼泽 | 浅蓝 |
| 冰川 | 灰 |
| 其他 | 白 |
- | | |
|----|----|
| 注记 | 黑 |
| 道路 | 灰 |
| 水域 | 蓝 |
| 沼泽 | 浅蓝 |
| 冰川 | 灰 |
| 其他 | 白 |
- | | |
|----|----|
| 注记 | 黑 |
| 道路 | 灰 |
| 水域 | 蓝 |
| 沼泽 | 浅蓝 |
| 冰川 | 灰 |
| 其他 | 白 |

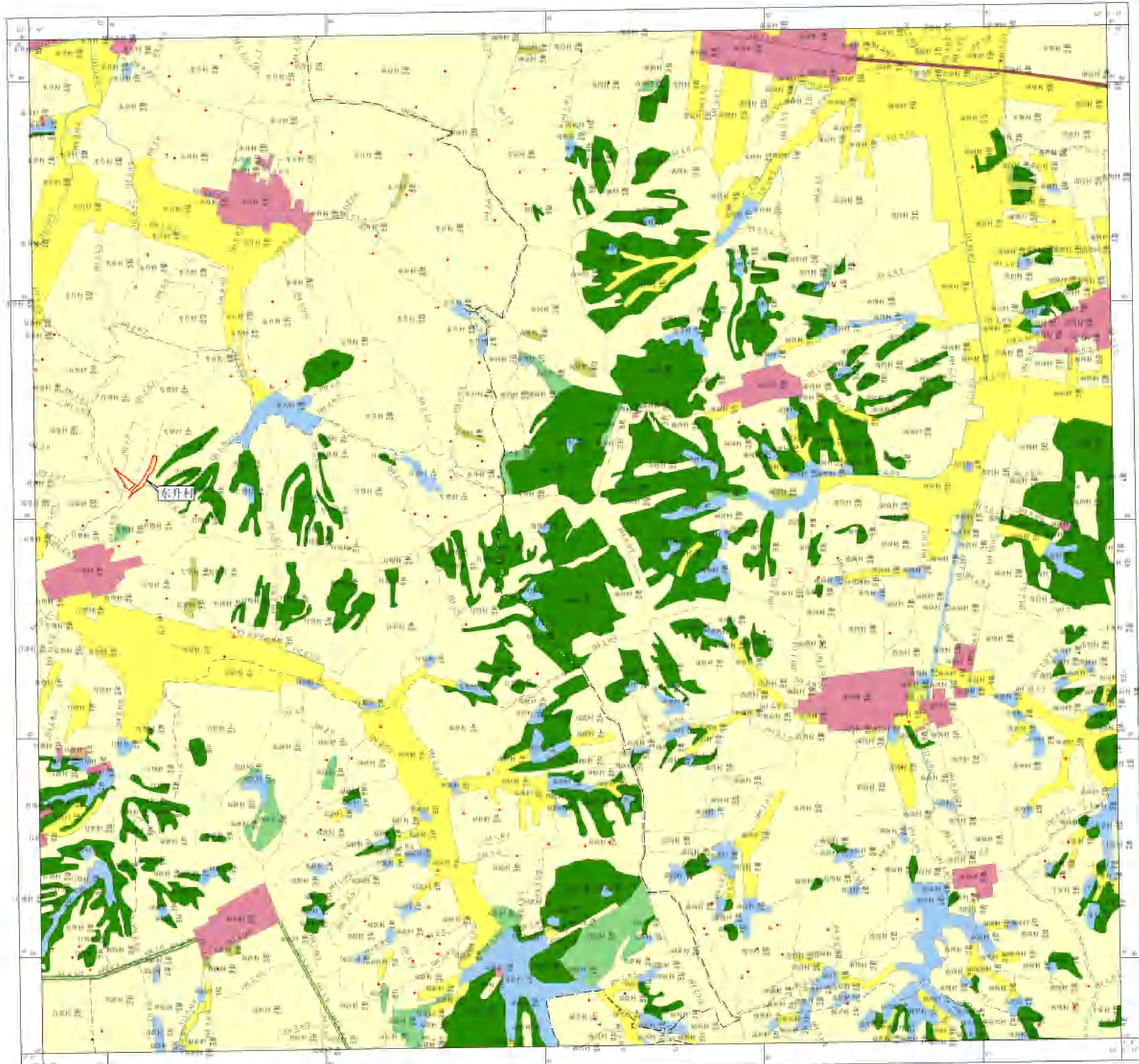

2000国家大地坐标系, 1985国家高程基准
 高德-宜格投部, 3°分带
 执行《第三次全国土地调查技术规程》标准

1:10000

制图人: 马波 制图日期: 2021年12月
 制图单位: 吉林省众测测绘有限公司

征地位置示意图

1:520080020

1-52-111-(60)

15207900	15207950	15208000
15208050		15208100
15208150	15208200	15208250

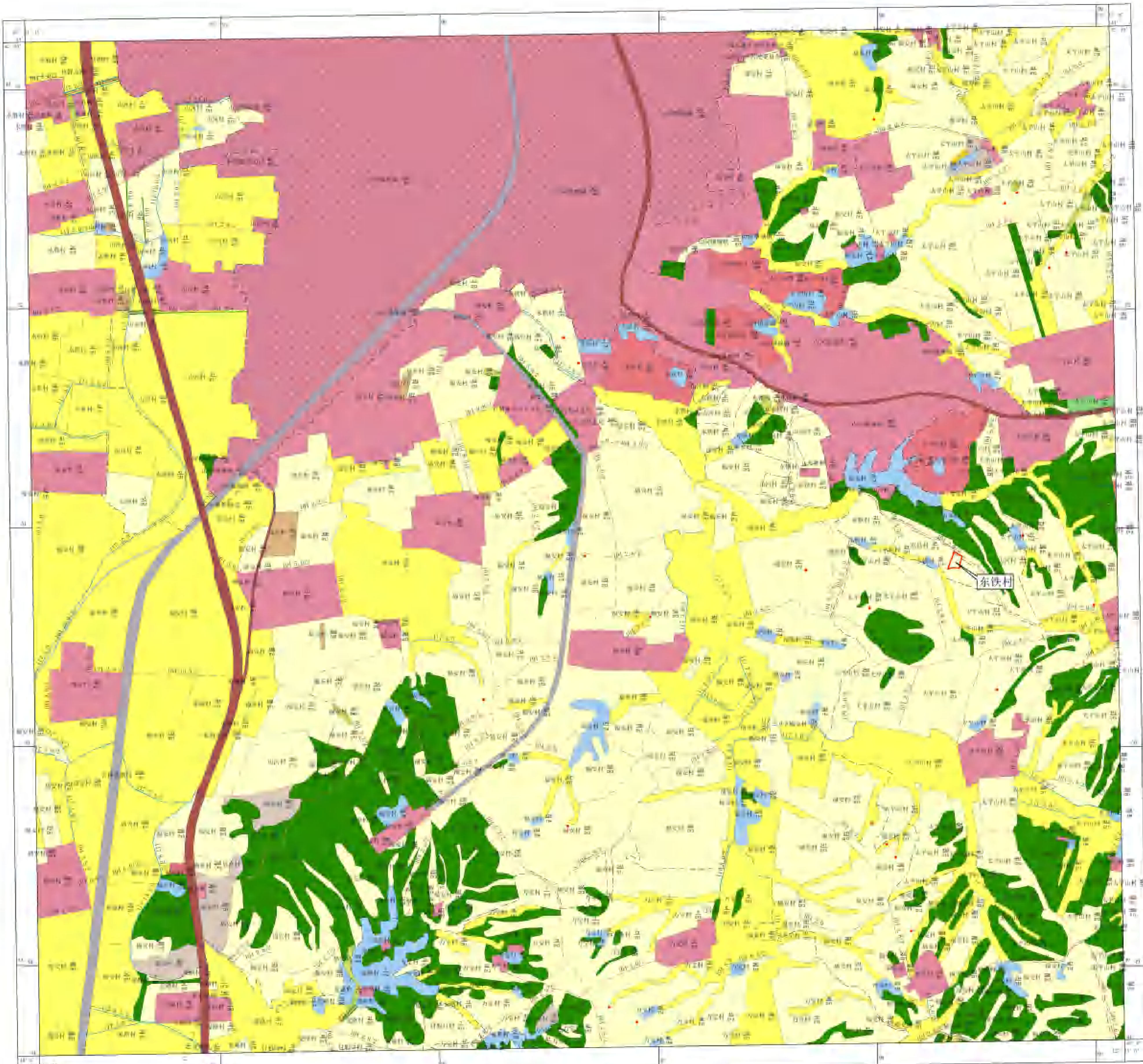

图例

名称	符号/说明
国界	———
省(自治区)、直辖市界	———
地区、州、盟界	———
县、市、旗界	———
乡、镇、街道办事处界	———
村界	———
乡级公路	———
县级公路	———
国道	———
铁路	———
高速公路	———
普通公路	———
内河航道	———
水库	———
湖泊	———
坑塘	———
水工建筑	———
水利设施	———
农村居民点	———
工矿居民点	———
城镇居民点	———
交通设施	———
其他设施	———
水域	———
旱地	01
水浇地	02
果园	03
林地	04
其他用地	05
耕地	06
林地	07
草地	08
其他用地	09
水域	10
旱地	11
水浇地	12
果园	13
林地	14
草地	15
其他用地	16
水域	17
旱地	18
水浇地	19
果园	20
林地	21
草地	22
其他用地	23
水域	24
旱地	25
水浇地	26
果园	27
林地	28
草地	29
其他用地	30
水域	31
旱地	32
水浇地	33
果园	34
林地	35
草地	36
其他用地	37
水域	38
旱地	39
水浇地	40
果园	41
林地	42
草地	43
其他用地	44
水域	45
旱地	46
水浇地	47
果园	48
林地	49
草地	50
其他用地	51
水域	52
旱地	53
水浇地	54
果园	55
林地	56
草地	57
其他用地	58
水域	59
旱地	60
水浇地	61
果园	62
林地	63
草地	64
其他用地	65
水域	66
旱地	67
水浇地	68
果园	69
林地	70
草地	71
其他用地	72
水域	73
旱地	74
水浇地	75
果园	76
林地	77
草地	78
其他用地	79
水域	80
旱地	81
水浇地	82
果园	83
林地	84
草地	85
其他用地	86
水域	87
旱地	88
水浇地	89
果园	90
林地	91
草地	92
其他用地	93
水域	94
旱地	95
水浇地	96
果园	97
林地	98
草地	99
其他用地	100

2000国家大地坐标系, 1985国家高程基准
高斯-克吕格投影, 3°分带
执行《第三次全国土地调查技术规程》标准

1:10000

制图人: 马波 制图日期: 2021年12月
制图单位: 吉林省云鹤测绘有限公司

征地理位置示意图

L52G078020

1-52-111-(44)

L52G07801	L52G07802	L52G07803
L52G07804	L52G07805	L52G07806
L52G07807	L52G07808	L52G07809

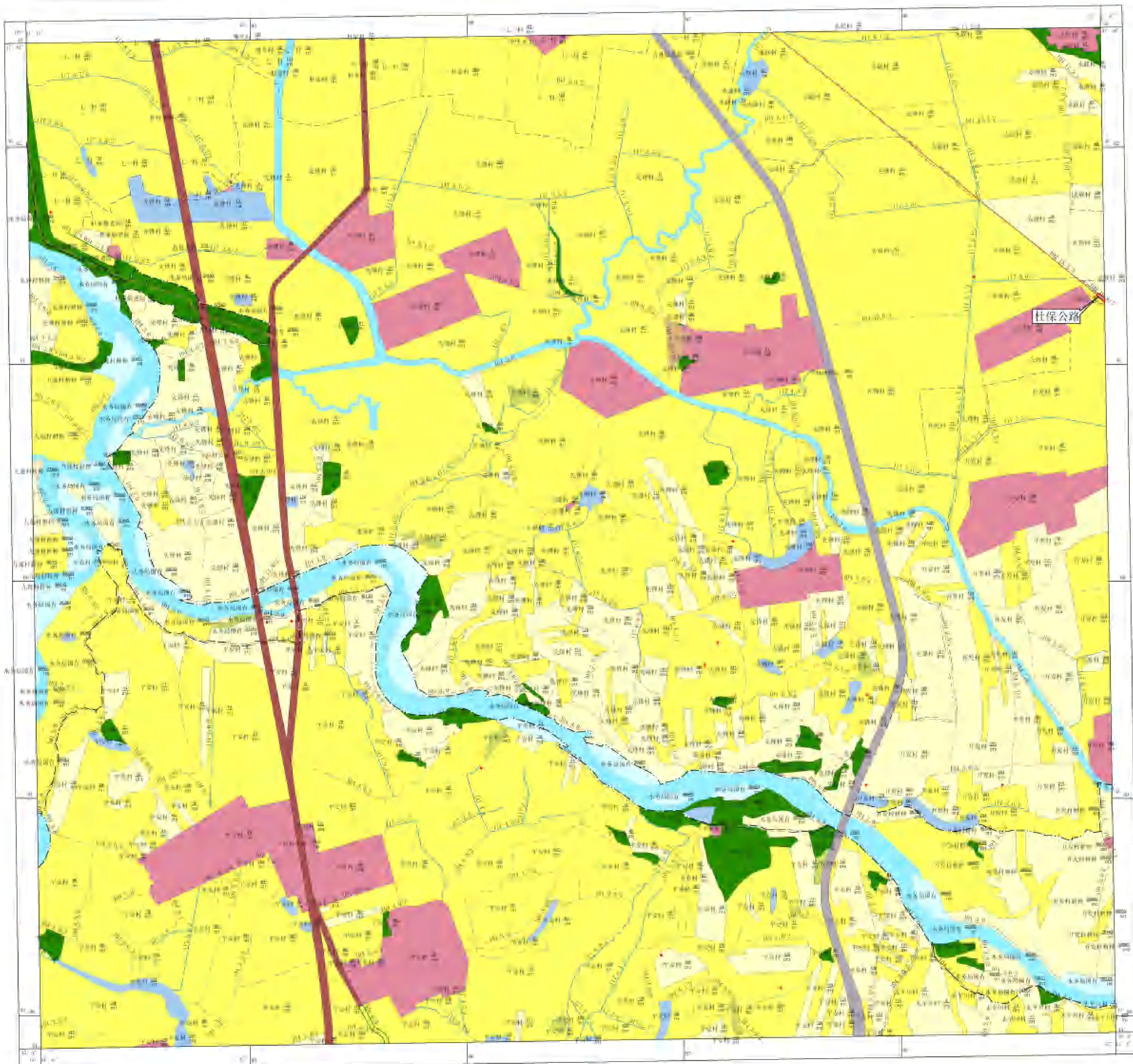

图例

名称	符号及颜色
国界	———
省(自治区)界	———
地区、州、县级界	———
县、区、街道界	———
乡、镇、村界	———
村组界	———
行政界线	———
土地权属界线	———
河流	———
湖泊	———
水库	———
水渠	———
水井	———
水塔	———
水车	———
水磨	———
水电站	———
水闸	———
涵洞	———
渡槽	———
桥梁	———
堤防	———
防洪墙	———
水工构筑物	———
其他	———
河流名称	———
湖泊名称	———
水库名称	———
水渠名称	———
水井名称	———
水塔名称	———
水车名称	———
水磨名称	———
水电站名称	———
水闸名称	———
涵洞名称	———
渡槽名称	———
桥梁名称	———
堤防名称	———
防洪墙名称	———
水工构筑物名称	———
其他名称	———
河流	———
湖泊	———
水库	———
水渠	———
水井	———
水塔	———
水车	———
水磨	———
水电站	———
水闸	———
涵洞	———
渡槽	———
桥梁	———
堤防	———
防洪墙	———
水工构筑物	———
其他	———

2000国家大地坐标系, 1985国家高程基准
高斯-克吕格投影, 3°分带
执行《第三次全国土地调查技术规程》标准

1:10000

制图人: 马波 制图日期: 2021年12月
制图单位: 吉林省云鹤测绘有限公司

征地理位置示意图

LS2G078021

L-52-111-(45)

L52G07801	L52G07801	L52G07802
L52G07801	L52G07801	L52G07802
L52G07801	L52G07801	L52G07802

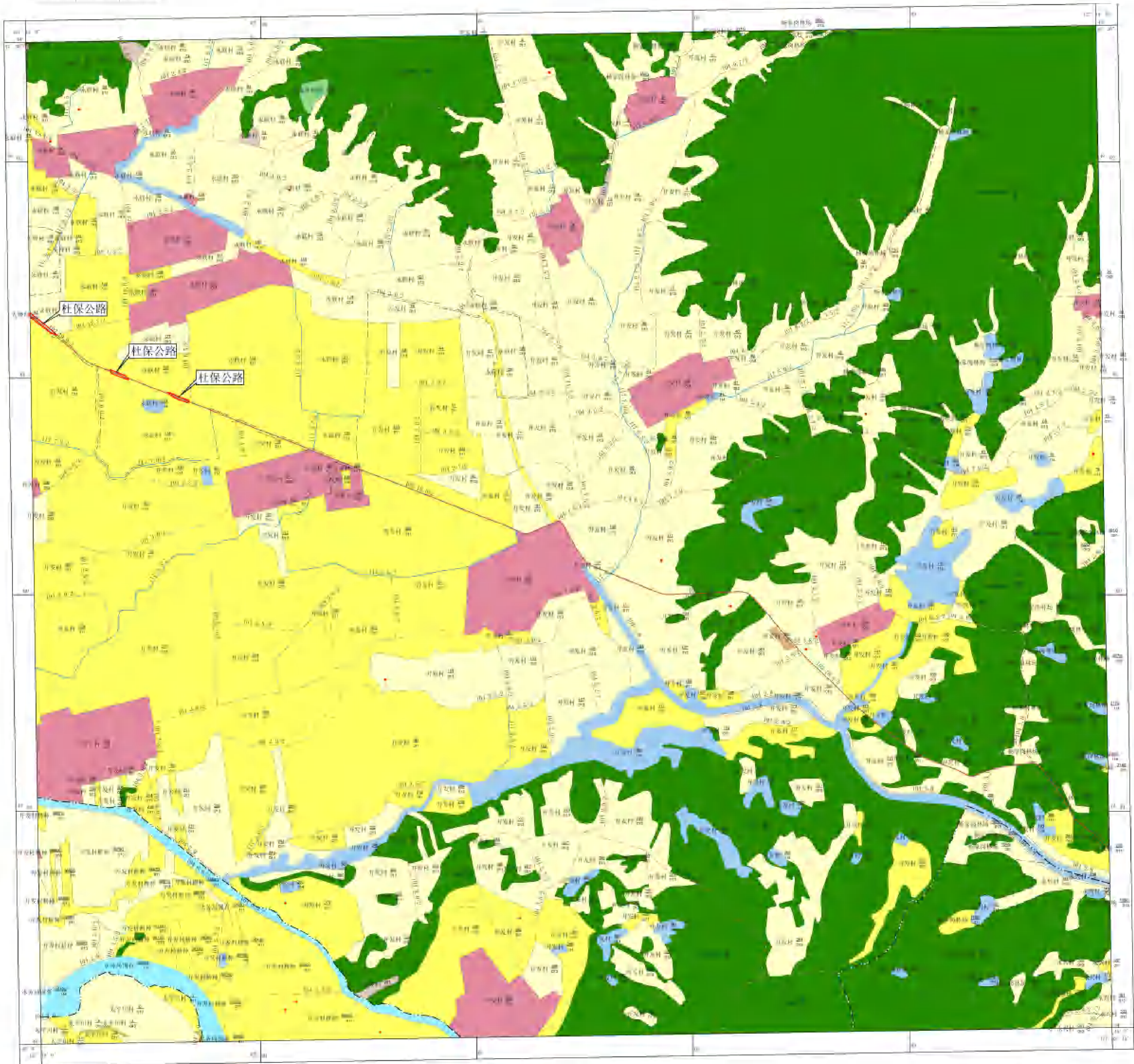

图例

名称	图式或地类代码
国界	—
省(自治区)、直辖市界	—
县(市、旗)界	—
乡、镇界	—
村界	—
乡级公路	—
县级公路	—
国道	—
省道	—
县(市)级公路	—
村(组)级公路	—
铁路	—
内河	—
外河	—
水库	—
湖泊	—
坑塘	—
沼泽地	—
耕地	—
园地	—
林地	—
草地	—
裸地	—
未利用地	—
建设用地	—
住宅	—
工矿用地	—
交通服务设施用地	—
公共管理与服务设施用地	—
商业服务设施用地	—
工业用地	—
仓储用地	—
物流仓储用地	—
道路用地	—
广场用地	—
公园绿地	—
防护绿地	—
水域	—
滩涂	—
盐碱地	—
沼泽	—
其他	—

征地理位置示意图

L52G065015

L-52-98-(7)

L52G06011	L52G06015	L52G06016
L52G06014		L52G06016
L52G06015	L52G06015	L52G06016

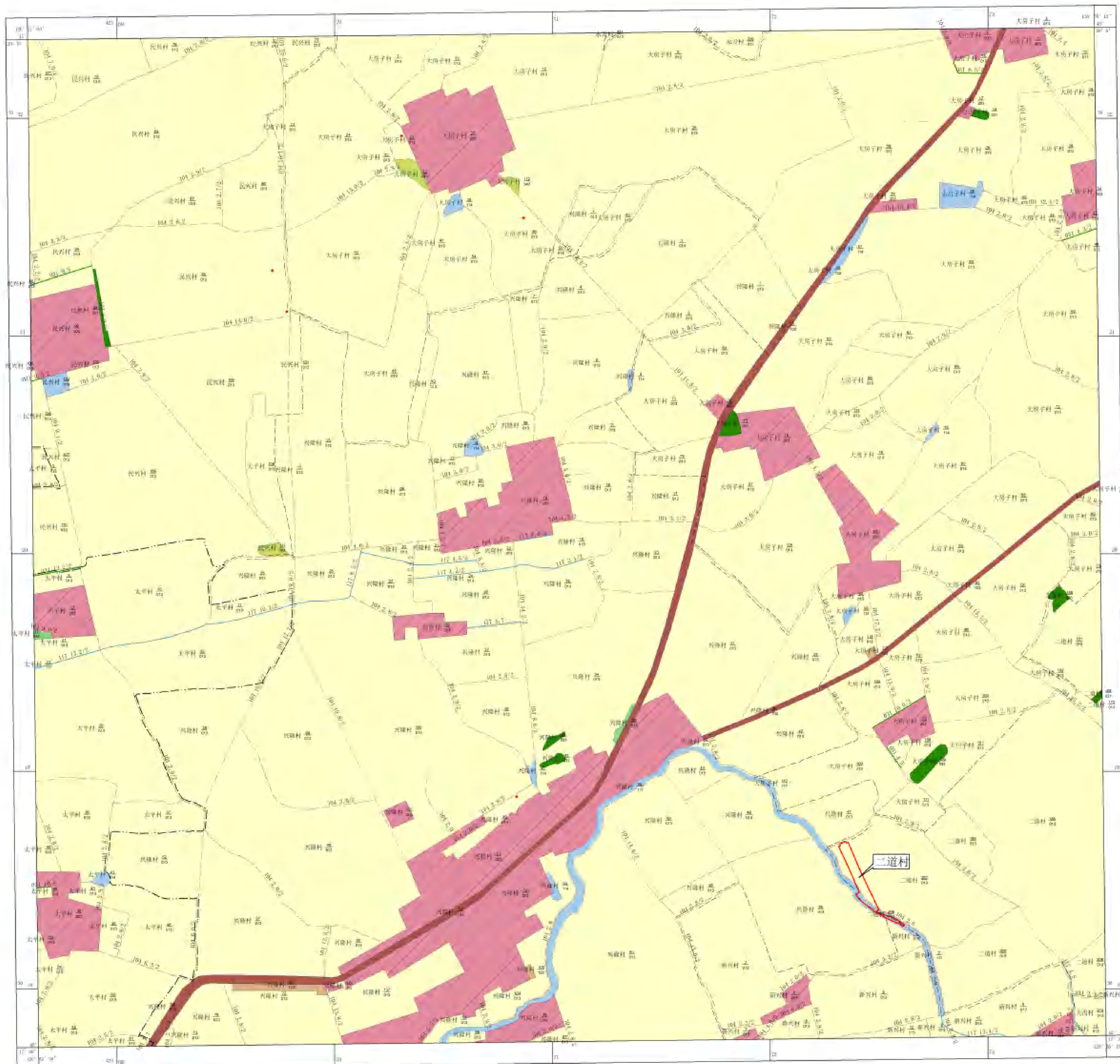

图例

- | 名称 | 符号及说明 |
|-------------|-------|
| 国界 | ——— |
| 省(自治区)、直辖市界 | ——— |
| 地区、州、地级市界 | ——— |
| 县、区、县级市界 | ——— |
| 乡、镇、街道界 | ——— |
| 村界 | ——— |
| 乡级界 | ——— |
| 工作界 | ——— |
| 土地权属界 | ——— |
| 土地权属争议界 | ——— |
| 境界线 | ——— |
| 水运线 | ——— |
| 有林地 | 021 |
| 阔叶林 | 022 |
| 针叶林 | 023 |
| 其他林地 | 024 |
| 灌木林地 | 025 |
| 其他草地 | 030 |
| 天然牧草地 | 031 |
| 人工牧草地 | 032 |
| 其他草地 | 033 |
| 铁路用地 | 040 |
| 公路用地 | 041 |
| 农村道路 | 042 |
| 机场用地 | 043 |
| 港口码头用地 | 044 |
| 管道运输用地 | 045 |
| 河流水面 | 111 |
| 湖泊水面 | 112 |
| 水库水面 | 113 |
| 坑塘水面 | 114 |
| 内陆滩涂 | 115 |
| 沼泽 | 116 |
| 水域 | 117 |
| 水工建筑用地 | 118 |
| 城镇住宅 | 122 |
| 城镇 | 124 |
| 村庄 | 125 |
| 农村 | 126 |
| 耕地 | 127 |
| 园地 | 301 |
| 果园 | 302 |
| 其他园地 | 303 |
| 采矿用地 | 304 |
| 风景名胜及特殊用地 | 305 |
| 其他地物 | * |
| 征收地籍调查测点 | △ |
| 河流测点 | △ |
| 居住点(林勘测点) | △ |
| 测点高程 | △ |
| 测点高程 | △ |
| 测点高程 | △ |

2000国家大地坐标系, 1985国家高程基准
高斯-克吕格投影, 3°分带
执行《第二次全国土地调查技术规程》标准

1:10000

制图人: 马波 制图日期: 2021年12月
制图单位: 吉林省云鹤测绘有限公司

征地位置示意图

L52G065015

L-52-98-(7)

L52G065011	L52G065015	L52G065016
L52G065014		L52G065016
L52G065011	L52G065015	L52G065016

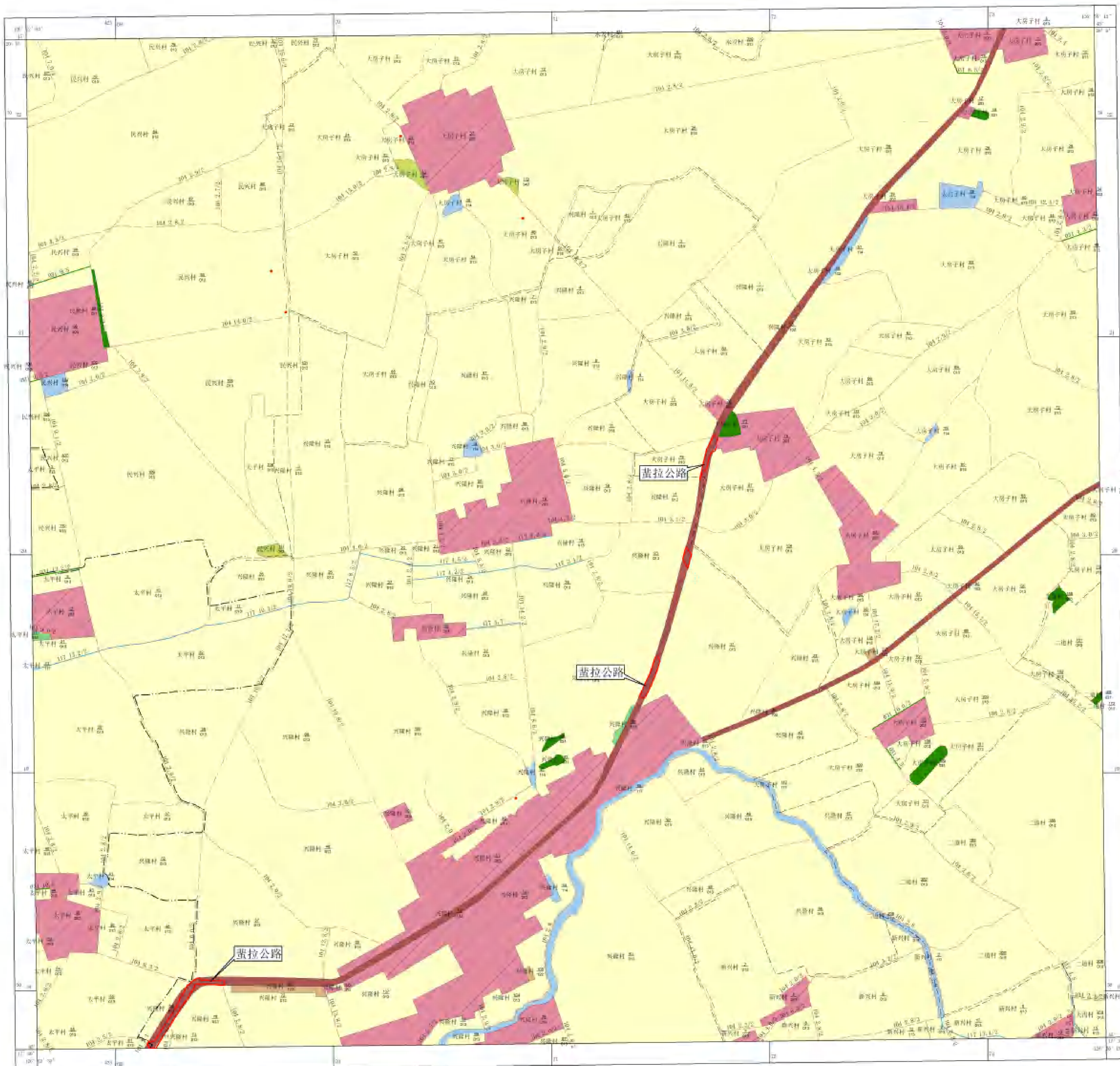

图例

名称	符号及线类
国界	———
省(自治区)、直辖市界	———
地区、州、地级市界	———
县、区、县级市界	———
乡、镇、街道界	———
村界	———
乡级界	———
工作界	———
土地权属界	———
土地权属争议界	———
境界线	———
水运线	———
有林地	001
牧草地	002
商服用地	003
居住用地	004
工业用地	005
仓储用地	006
交通用地	007
水利设施用地	008
水域	009
未利用地	010
其他未利用地	011
其他草地	012
其他林地	013
其他园地	014
其他牧草地	015
其他商服用地	016
其他居住用地	017
其他工业用地	018
其他仓储用地	019
其他交通用地	020
其他水利设施用地	021
其他水域	022
其他未利用地	023
其他未利用地	024
其他未利用地	025
其他未利用地	026
其他未利用地	027
其他未利用地	028
其他未利用地	029
其他未利用地	030
其他未利用地	031
其他未利用地	032
其他未利用地	033
其他未利用地	034
其他未利用地	035
其他未利用地	036
其他未利用地	037
其他未利用地	038
其他未利用地	039
其他未利用地	040
其他未利用地	041
其他未利用地	042
其他未利用地	043
其他未利用地	044
其他未利用地	045
其他未利用地	046
其他未利用地	047
其他未利用地	048
其他未利用地	049
其他未利用地	050

2000国家大地坐标系, 1985国家高程基准
高斯-克吕格投影, 3°分带
执行《第二次全国土地调查技术规程》标准

1:10000

制图人: 马波 制图日期: 2021年12月
制图单位: 吉林省云鹤测绘有限公司

征地位位置示意图

L52G066014

L-52-98-(14)

L52G066013	L52G066014	L52G066015
L52G066013	L52G066014	L52G066015
L52G066013	L52G066014	L52G066015

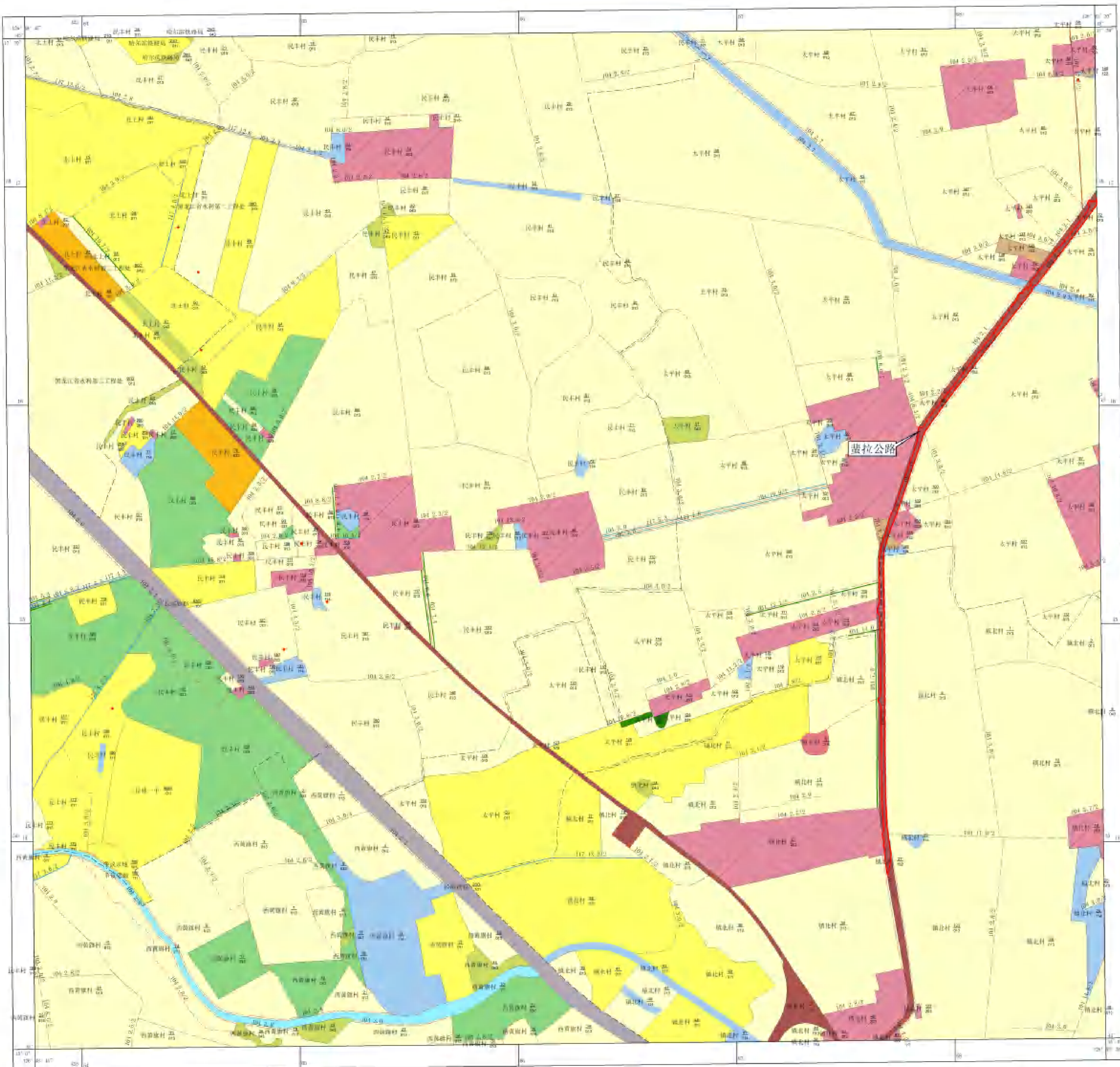

图例

- | 名称 | 符号及线类说明 |
|-------------|---------|
| 国界 | ——— |
| 省(自治区)、直辖市界 | ——— |
| 地区、州、地级市界 | ——— |
| 县、区、县级市界 | ——— |
| 乡、镇、街道界 | ——— |
| 村界 | ——— |
| 乡级界 | ——— |
| 工作界 | ——— |
| 土地权属界 | ——— |
| 土地权属争议界 | ——— |
| 河流 | ——— |
| 沟渠 | ——— |
| 水塘 | ——— |
| 湖泊 | ——— |
| 水库 | ——— |
| 沼泽 | ——— |
| 滩涂 | ——— |
| 盐碱地 | ——— |
| 其他土地 | ——— |
| 耕地 | ——— |
| 林地 | ——— |
| 草地 | ——— |
| 水域 | ——— |
| 建设用地 | ——— |
| 未利用地 | ——— |
| 其他 | ——— |
| 点状地物 | ——— |
| 线状地物 | ——— |
| 面状地物 | ——— |
| 注记 | ——— |
-
- | 名称 | 图例 |
|-----------|-----|
| 水田 | 011 |
| 水浇地 | 012 |
| 旱地 | 013 |
| 其他耕地 | 021 |
| 有林地 | 031 |
| 灌木林地 | 032 |
| 其他林地 | 033 |
| 天然牧草地 | 041 |
| 人工牧草地 | 042 |
| 其他草地 | 043 |
| 裸地 | 051 |
| 公路用地 | 061 |
| 农村道路 | 062 |
| 机场用地 | 071 |
| 港口码头用地 | 072 |
| 普通铁路用地 | 073 |
| 河流水面 | 111 |
| 湖泊水面 | 112 |
| 水库水面 | 113 |
| 坑塘水面 | 114 |
| 内陆滩涂 | 115 |
| 沼泽 | 116 |
| 滩涂 | 117 |
| 水工建筑用地 | 118 |
| 城镇住宅 | 121 |
| 镇村住宅 | 122 |
| 镇村工业 | 123 |
| 镇村商业 | 124 |
| 镇村公共 | 125 |
| 镇村其他 | 126 |
| 农村住宅 | 127 |
| 农村工业 | 201 |
| 农村商业 | 202 |
| 农村公共 | 203 |
| 农村其他 | 204 |
| 农村宅基地 | 205 |
| 风景名胜及特殊用地 | 301 |
| 点状地物 | 302 |
| 线状地物 | 303 |
| 面状地物 | 304 |
| 注记 | 305 |
| 河流 | 401 |
| 湖泊 | 402 |
| 水库 | 403 |
| 坑塘 | 404 |
| 滩涂 | 405 |
| 沼泽 | 406 |
| 其他 | 407 |

2000国家大地坐标系, 1985国家高程基准
高斯-克吕格投影, 3°分带
执行《第二次全国土地调查技术规程》标准

1:10000

制图人: 马波 制图日期: 2021年12月
制图单位: 吉林省云鹤测绘有限公司

征地位置示意图

L52066015

L-52-98-(15)

L52066011	L52066015	L52066019
L52066014		L52066016
L52066018	L52066015	L52066019

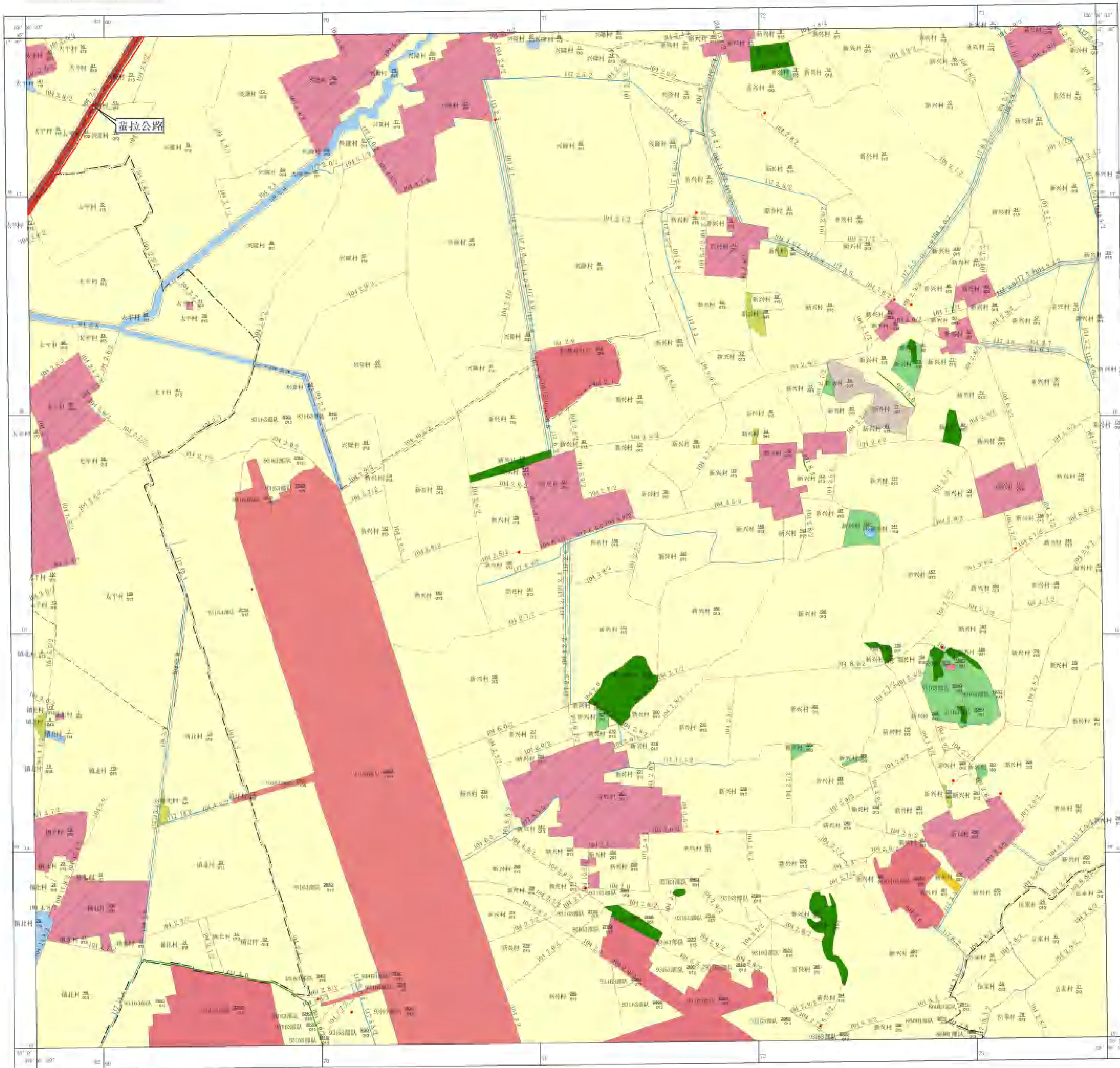

图例

- | 名称 | 符号/说明 |
|-------------|-------|
| 国界 | —— |
| 省(自治区)、直辖市界 | —— |
| 地区、州、地级市界 | —— |
| 县、区、县级市界 | —— |
| 乡、镇、街道界 | —— |
| 村界 | —— |
| 乡级路 | —— |
| 村级路 | —— |
| 土地权属界线 | —— |
| 地界线 | —— |
| 水田 | 011 |
| 水浇地 | 012 |
| 旱地 | 013 |
| 其他耕地 | 021 |
| 有林地 | 022 |
| 灌木林地 | 023 |
| 其他林地 | 031 |
| 天然牧草地 | 041 |
| 人工牧草地 | 042 |
| 其他草地 | 043 |
| 裸地 | 051 |
| 水域及水利设施用地 | 101 |
| 河流 | 102 |
| 湖泊 | 103 |
| 水库 | 104 |
| 坑塘 | 105 |
| 沟渠 | 106 |
| 滩涂 | 107 |
| 水利设施用地 | 108 |
| 其他水利设施 | 109 |
| 建设用地 | 110 |
| 城镇村及工矿用地 | 120 |
| 城镇 | 121 |
| 村庄 | 122 |
| 采矿用地 | 123 |
| 其他建设用地 | 124 |
| 交通用地 | 130 |
| 公路 | 131 |
| 铁路 | 132 |
| 其他交通用地 | 133 |
| 其他土地 | 140 |
| 空闲地 | 141 |
| 其他未利用地 | 142 |
| 水域 | 150 |
| 河流 | 151 |
| 湖泊 | 152 |
| 水库 | 153 |
| 坑塘 | 154 |
| 沟渠 | 155 |
| 滩涂 | 156 |
| 水利设施用地 | 157 |
| 其他水利设施 | 158 |
| 其他未利用地 | 160 |
| 空闲地 | 161 |
| 其他未利用地 | 162 |

2000国家大地坐标系, 1985国家高程基准
高斯-克吕格投影, 3°分带
执行《第二次全国土地调查技术规程》标准

1:10000

制图人: 马波 制图日期: 2021年12月
制图单位: 吉林省云鹤测绘有限公司

征地位置示意图

1:520000

1-52-111-(60)

1520000	1520000	1520000
1520000		1520000
1520000	1520000	1520000

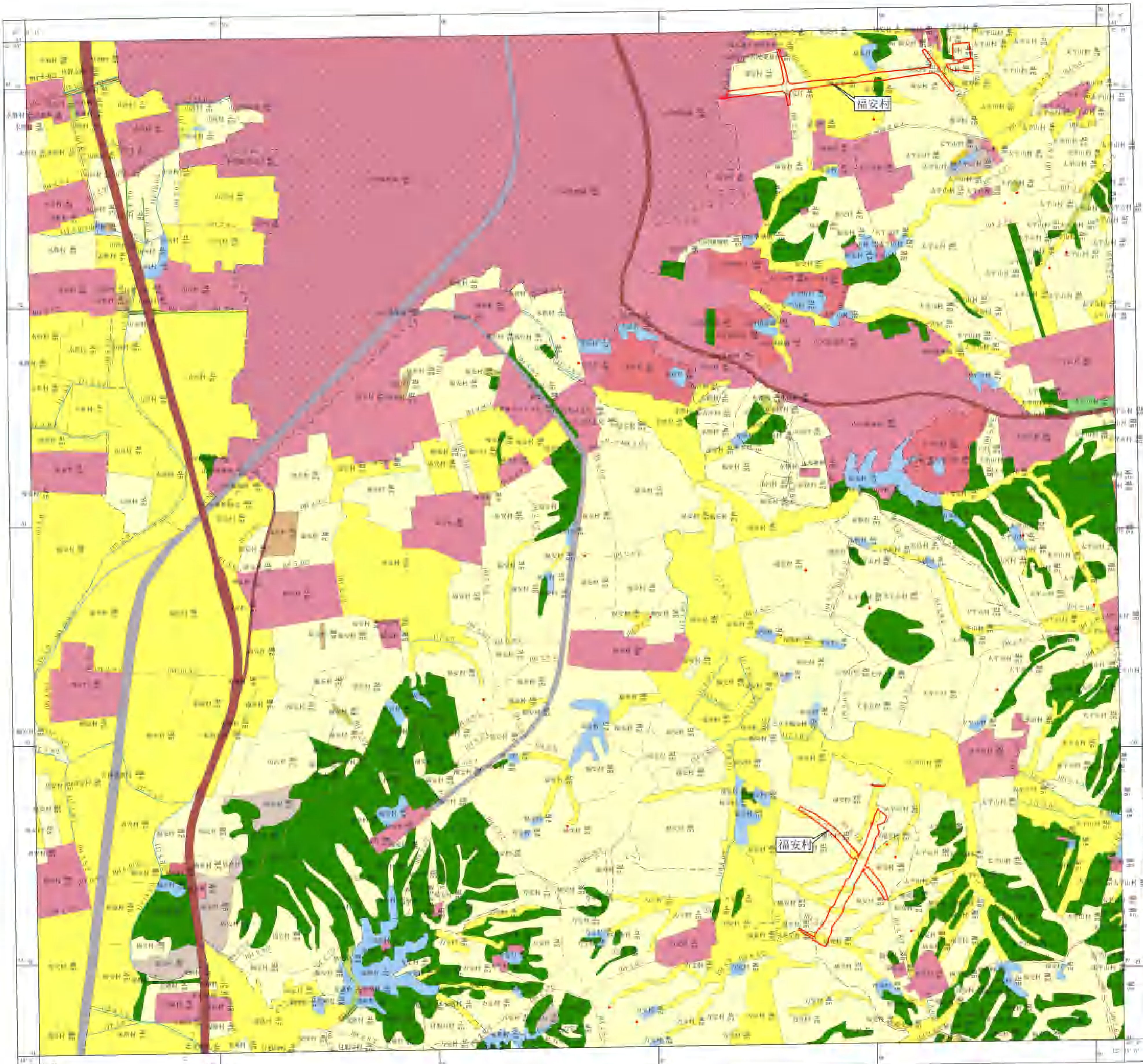

图例

名称	符号/说明	备注
国界	—+—+—+—	
省(自治区)、直辖市界	——+——+——	
地区、州、盟界	——+——	
县、市、自治县界	——+——	
乡、镇、街道办事处界	——+——	
村界	——+——	
主要公路	—+—+—+—+—	
次要公路	—+—+—+—	
乡级公路	—+—+—	
村路	—+—	
铁路	—+—+—+—	
交通站	—+—+—+—	
水运站	—+—+—+—	
水利设施	—+—+—+—	
其他	—+—+—+—	
居民地	—+—+—+—	
耕地	—+—+—+—	
林地	—+—+—+—	
草地	—+—+—+—	
水域	—+—+—+—	
其他	—+—+—+—	
注记	—+—+—+—	

2000国家大地坐标系, 1985国家高程基准
高斯-克吕格投影, 3°分带
执行《第三次全国土地调查技术规程》标准

1:10000

制图人: 马波 制图日期: 2021年12月
绘图单位: 吉林省云鹤测绘有限公司

征地位置示意图

L52G072019

L-52-99-(59)

L52G072019	L52G072019	L52G072019
L52G072019		L52G072019
L52G072019	L52G072019	L52G072019

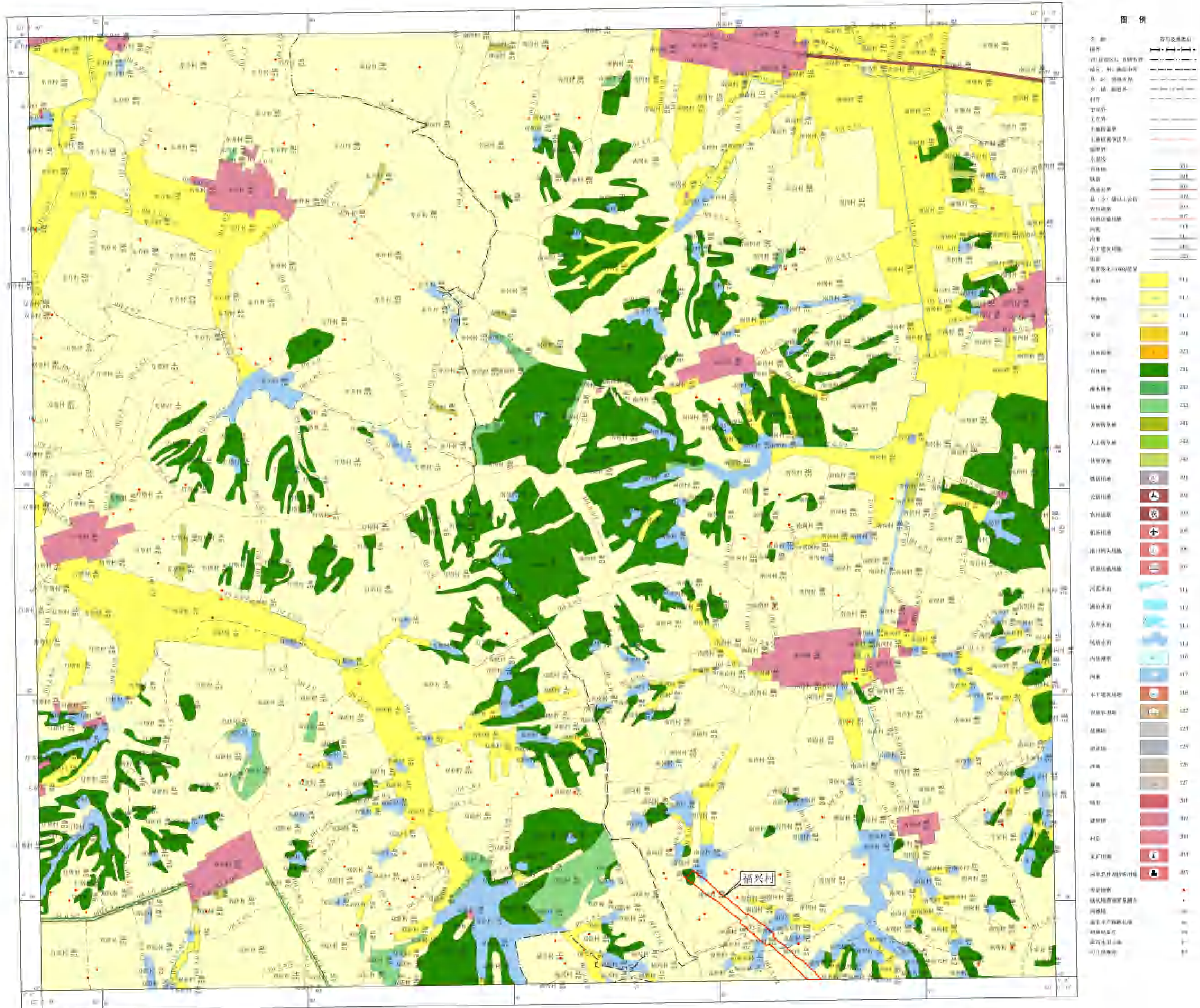

2000国家大地坐标系，1985国家高程基准
高德-宜信格致部，3"分带
执行《第三次全国土地调查技术规程》标准

1:10000

制图人: 马波 制图日期: 2024年12月
制图单位: 吉林省云勘测技术有限公司

征地位置示意图

L526078019

L-52-111-(3)

152607801 152607802 152607803
152607804 152607805
152607806 152607807 152607808

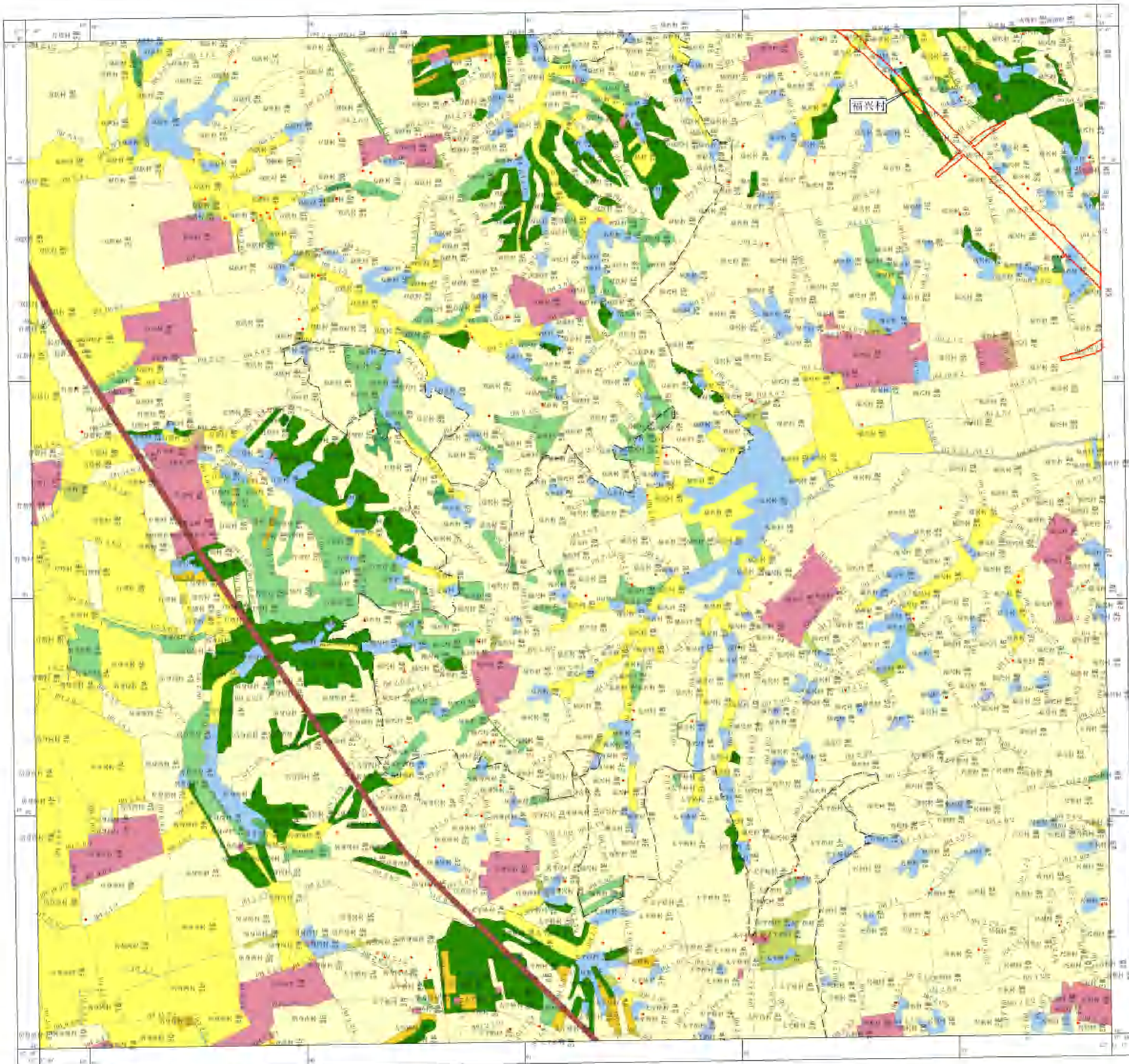

图例

- 图例
- 行政界线
- 村界
- 乡界
- 镇界
- 县界
- 省界
- 国界
- 铁路
- 公路
- 国道
- 省道
- 县道
- 乡道
- 村道
- 河流
- 湖泊
- 水库
- 池塘
- 沼泽
- 滩涂
- 林地
- 耕地
- 草地
- 裸地
- 水域
- 居民地
- 工业用地
- 商业用地
- 公共用地
- 特殊用地
- 未利用地
- 其他

2000国家大地坐标系, 1985国家高程基准
高斯-克吕格投影, 3°分带
执行《第三次全国土地调查技术规程》标准

1:10000

制图人: 马波 制图日期: 2021年12月
制图单位: 吉林省云帆测绘有限公司

征地位位置示意图

L526073020

L-52-111-(4)

L526073010	L526073020	L526073030
L526073040		L526073050
L526073060	L526073070	L526073080

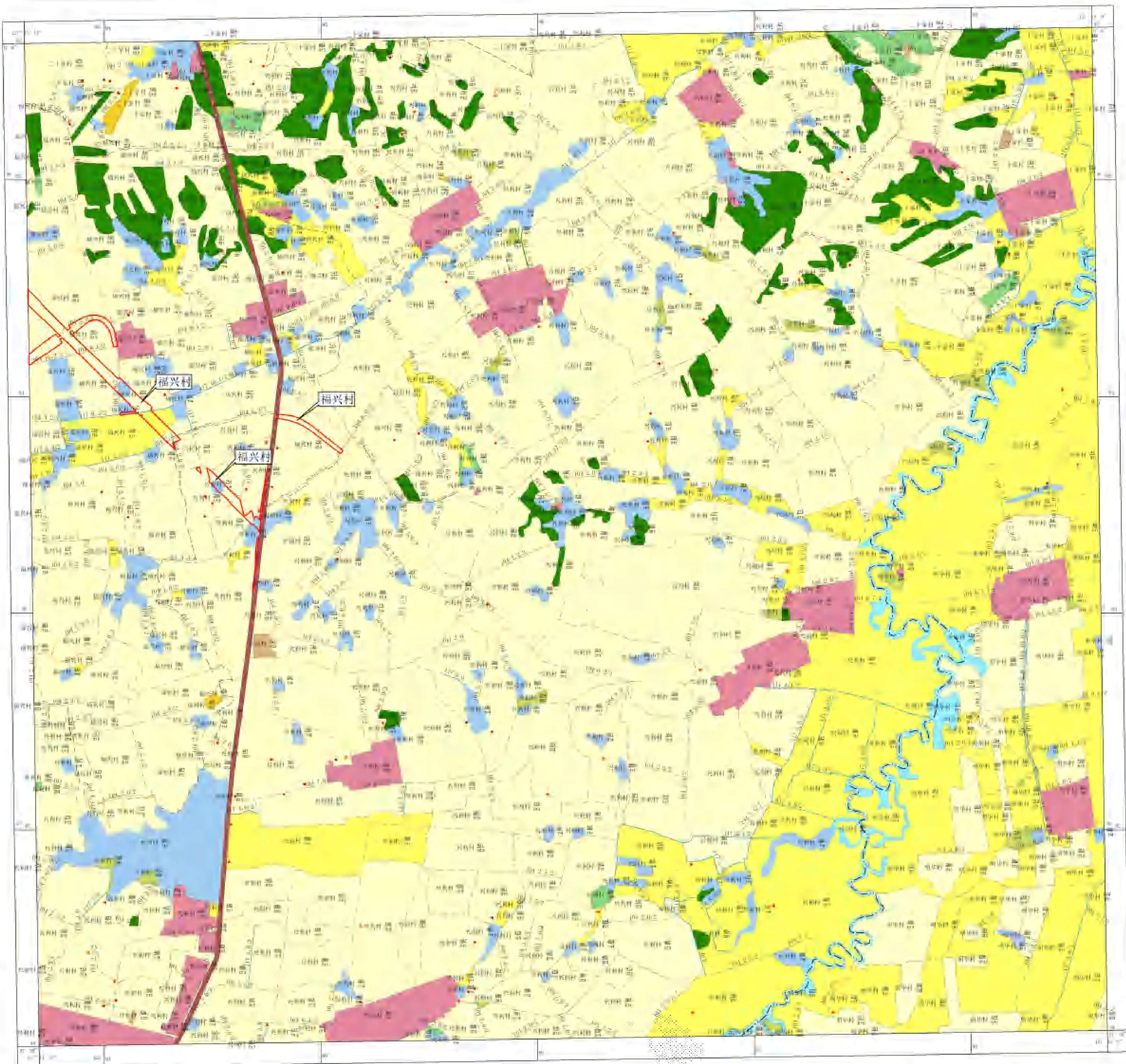

图例

- 乡界
- 镇界
- 村界
- 县界
- 省界
- 国家高速公路
- 国道
- 省道
- 县道
- 乡道
- 村道
- 铁路
- 公路
- 内河
- 湖泊
- 水库
- 池塘
- 水塘
- 沟渠
- 河流
- 海洋
- 沼泽
- 草地
- 耕地
- 林地
- 园地
- 未利用地
- 建设用地
- 水域
- 其他
- 高程
- 坡度
- 坡向
- 风向
- 日照
- 降水
- 温度
- 湿度
- 土壤
- 植被
- 动物
- 植物
- 微生物
- 其他

2000国家大地坐标系, 1985国家高程基准
高斯-克吕格投影, 3°分带
执行《第三次全国土地调查技术规程》标准

1:10000

制图人: 马波 制图日期: 2021年12月
制图单位: 吉林省云鹤测绘有限公司

征地位置示意图

L52G081020

L-52-123-(4)

L52G081010	L52G081020	L52G081030
L52G081040	L52G081050	L52G081060
L52G081070	L52G081080	L52G081090

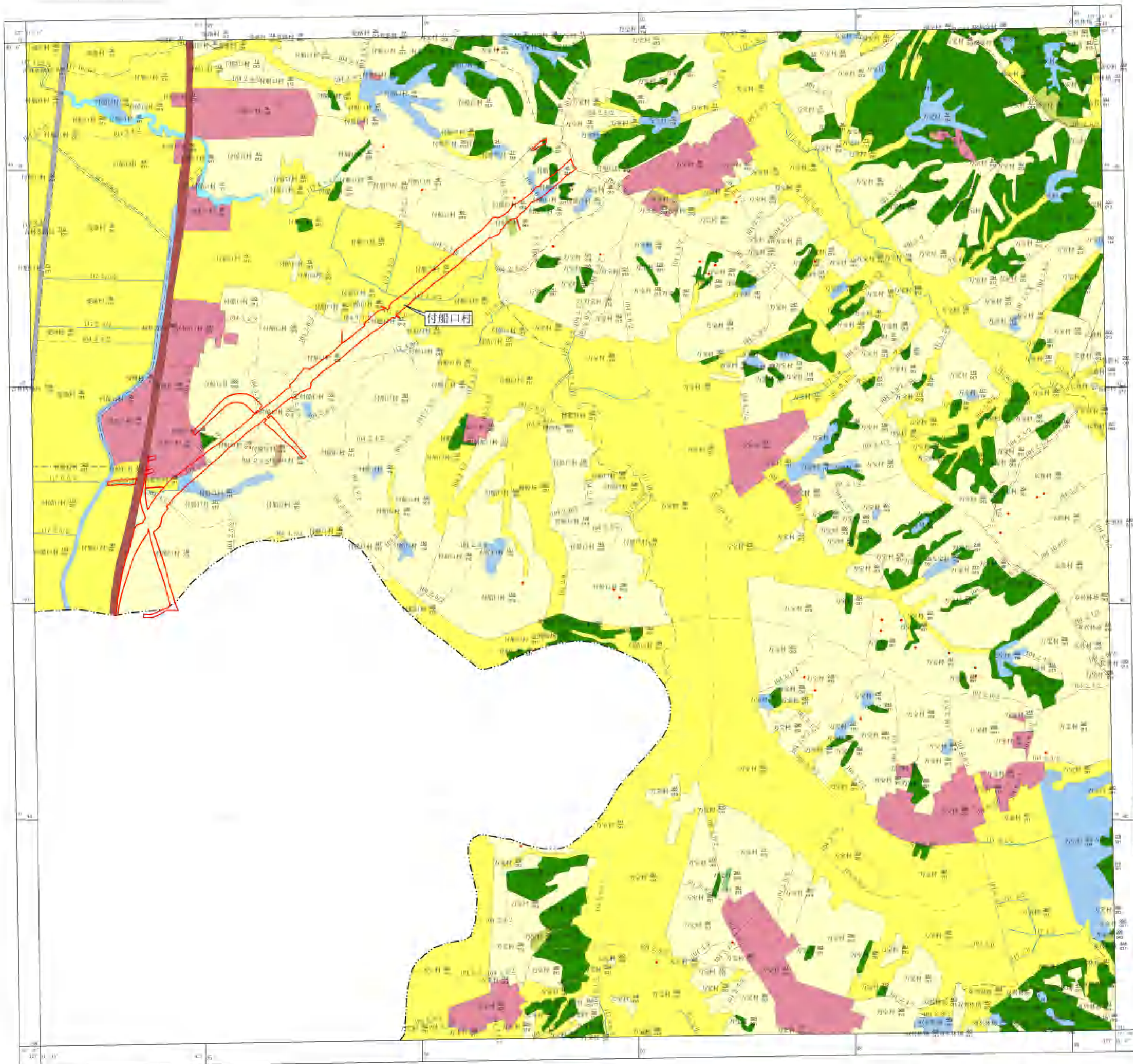

图例

名称	符号/说明
国界	———
省(自治区)、直辖市界	———
地区、州、盟界	———
县、区、县级市界	———
乡、镇、街道办事处	———
村界	———
李线界	———
土地权属界	———
土地权属争议界	———
基本农田	———
林地	———
水域	———
交通公路	———
县(市)级以上公路	———
农村公路	———
铁路	———
内河	———
水库	———
水利设施用地	———
其他	———
建设用地/地类代码	
水域	01
农用地	02
林地	03
草地	04
其他用地	05
耕地	06
园地	07
林地	08
草地	09
其他用地	10
建设用地	11
住宅用地	12
工业用地	13
商业用地	14
公共管理与服务用地	15
公用设施用地	16
道路用地	17
水利设施用地	18
其他建设用地	19
未利用地	20
空闲地	21
滩涂	22
沼泽	23
盐碱地	24
沙漠	25
戈壁	26
冰川	27
积雪	28
其他未利用地	29
点状地物	30
线状地物	31
其他地物	32
注记	33
比例尺	34
图例	35
图例	36
图例	37
图例	38
图例	39
图例	40
图例	41
图例	42
图例	43
图例	44
图例	45
图例	46
图例	47
图例	48
图例	49
图例	50
图例	51
图例	52
图例	53
图例	54
图例	55
图例	56
图例	57
图例	58
图例	59
图例	60

征地理位置示意图

L52G076020

L-52-111-(28)

L52G07601	L52G07602	L52G07603
L52G07604	L52G07605	L52G07606
L52G07607	L52G07608	L52G07609

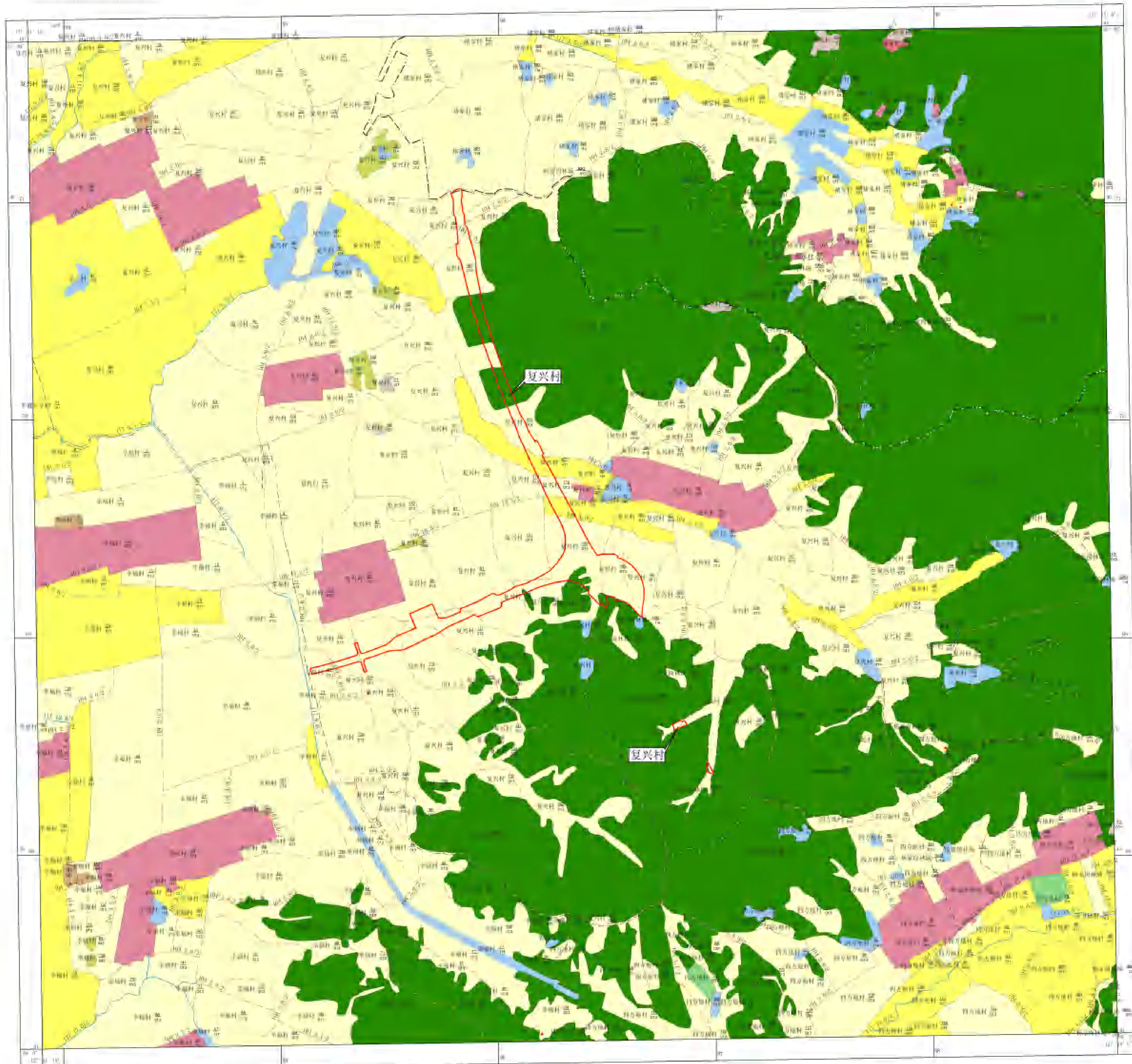

图例

- | | |
|----------|-----------|
| 名称 | 符号及说明 |
| 国界 | —•—•—•—•— |
| 省界 | —•—•—•—•— |
| 市界 | —•—•—•—•— |
| 县界 | —•—•—•—•— |
| 乡界 | —•—•—•—•— |
| 村界 | —•—•—•—•— |
| 公路 | — |
| 铁路 | —+—+—+—+— |
| 河流 | — |
| 湖泊 | — |
| 沼泽 | — |
| 耕地 | — |
| 林地 | — |
| 草地 | — |
| 水面 | — |
| 建设用地 | — |
| 未利用地 | — |
| 其他 | — |
| 注：数字表示高程 | |
| 91 | 91.0 |
| 92 | 92.0 |
| 93 | 93.0 |
| 94 | 94.0 |
| 95 | 95.0 |
| 96 | 96.0 |
| 97 | 97.0 |
| 98 | 98.0 |
| 99 | 99.0 |
| 100 | 100.0 |
| 101 | 101.0 |
| 102 | 102.0 |
| 103 | 103.0 |
| 104 | 104.0 |
| 105 | 105.0 |
| 106 | 106.0 |
| 107 | 107.0 |
| 108 | 108.0 |
| 109 | 109.0 |
| 110 | 110.0 |
| 111 | 111.0 |
| 112 | 112.0 |
| 113 | 113.0 |
| 114 | 114.0 |
| 115 | 115.0 |
| 116 | 116.0 |
| 117 | 117.0 |
| 118 | 118.0 |
| 119 | 119.0 |
| 120 | 120.0 |
| 121 | 121.0 |
| 122 | 122.0 |
| 123 | 123.0 |
| 124 | 124.0 |
| 125 | 125.0 |
| 126 | 126.0 |
| 127 | 127.0 |
| 128 | 128.0 |
| 129 | 129.0 |
| 130 | 130.0 |
| 131 | 131.0 |
| 132 | 132.0 |
| 133 | 133.0 |
| 134 | 134.0 |
| 135 | 135.0 |
| 136 | 136.0 |
| 137 | 137.0 |
| 138 | 138.0 |
| 139 | 139.0 |
| 140 | 140.0 |
| 141 | 141.0 |
| 142 | 142.0 |
| 143 | 143.0 |
| 144 | 144.0 |
| 145 | 145.0 |
| 146 | 146.0 |
| 147 | 147.0 |
| 148 | 148.0 |
| 149 | 149.0 |
| 150 | 150.0 |

2000国家大地坐标系，1985国家高程基准
高斯-克吕格投影，3°分带
执行《第二次全国土地调查技术规程》标准

1:10000

制图人: 马波 制图日期: 2021年12月
制图单位: 吉林省云鹤测绘有限公司

征地位置示意图

L52G067017

L-52-99-(17)

L52G067016	L52G067017	L52G067018
L52G067016	L52G067017	L52G067018
L52G067016	L52G067017	L52G067018

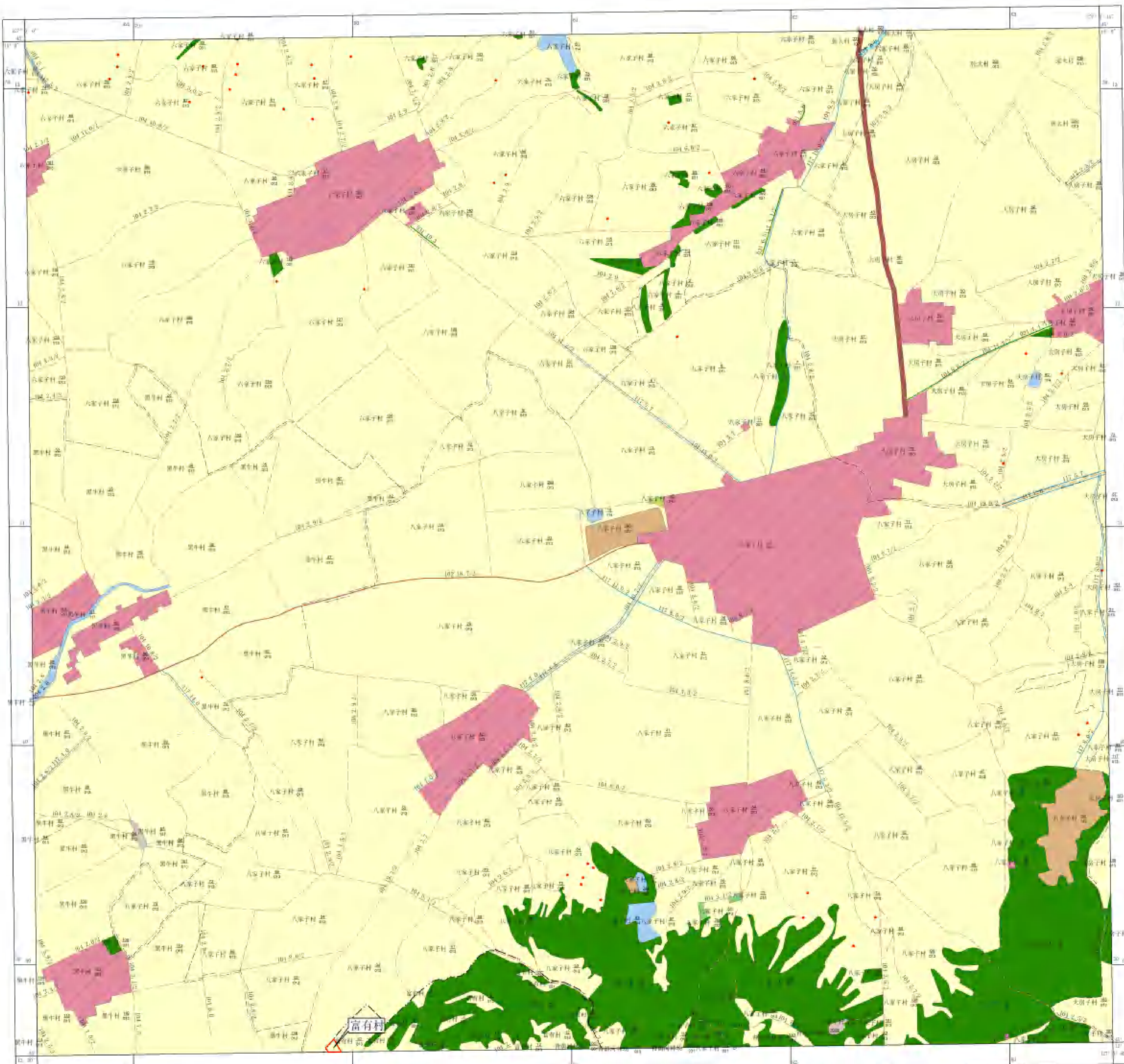

名称	符号及编码
国界	— 101
省(自治区、直辖市)界	— 102
地区、州、地级市界	— 103
县、区、县级市界	— 104
乡、镇、街道界	— 105
村界	— 106
开发区界	— 107
工业区界	— 108
土地权属界	— 109
土地权属争议界	— 110
地类界	— 111
水田	011
水浇地	012
旱地	013
其他耕地	014
有林地	020
灌木林地	021
其他林地	022
天然草地	030
人工草地	031
其他草地	032
牧草地	040
公路用地	101
农村道路	102
机场用地	103
港口码头用地	104
铁路用地	105
河流	110
湖泊	111
水库	112
水闸	113
堤防	114
防洪墙	115
海堤	116
围垦	117
水利设施用地	118
灌溉设施	119
防洪设施	120
其他水利设施	121
沙地	122
滩涂	123
盐碱地	124
沼泽地	125
裸地	126
冰川	127
冻融	128
村庄	201
采矿用地	202
风景名胜及特殊用地	203
空闲地	204
农村宅基地	205
河滩地	206
滩涂	207
沼泽地	208
裸地	209
冰川	210
冻融	211
村庄	212
采矿用地	213
风景名胜及特殊用地	214
空闲地	215
农村宅基地	216
河滩地	217
滩涂	218
沼泽地	219
裸地	220
冰川	221
冻融	222
村庄	223
采矿用地	224
风景名胜及特殊用地	225
空闲地	226
农村宅基地	227
河滩地	228
滩涂	229
沼泽地	230
裸地	231
冰川	232
冻融	233
村庄	234
采矿用地	235
风景名胜及特殊用地	236
空闲地	237
农村宅基地	238
河滩地	239
滩涂	240
沼泽地	241
裸地	242
冰川	243
冻融	244
村庄	245
采矿用地	246
风景名胜及特殊用地	247
空闲地	248
农村宅基地	249
河滩地	250
滩涂	251
沼泽地	252
裸地	253
冰川	254
冻融	255
村庄	256
采矿用地	257
风景名胜及特殊用地	258
空闲地	259
农村宅基地	260
河滩地	261
滩涂	262
沼泽地	263
裸地	264
冰川	265
冻融	266
村庄	267
采矿用地	268
风景名胜及特殊用地	269
空闲地	270
农村宅基地	271
河滩地	272
滩涂	273
沼泽地	274
裸地	275
冰川	276
冻融	277
村庄	278
采矿用地	279
风景名胜及特殊用地	280
空闲地	281
农村宅基地	282
河滩地	283
滩涂	284
沼泽地	285
裸地	286
冰川	287
冻融	288
村庄	289
采矿用地	290
风景名胜及特殊用地	291
空闲地	292
农村宅基地	293
河滩地	294
滩涂	295
沼泽地	296
裸地	297
冰川	298
冻融	299
村庄	300
采矿用地	301
风景名胜及特殊用地	302
空闲地	303
农村宅基地	304
河滩地	305
滩涂	306
沼泽地	307
裸地	308
冰川	309
冻融	310
村庄	311
采矿用地	312
风景名胜及特殊用地	313
空闲地	314
农村宅基地	315
河滩地	316
滩涂	317
沼泽地	318
裸地	319
冰川	320
冻融	321
村庄	322
采矿用地	323
风景名胜及特殊用地	324
空闲地	325
农村宅基地	326
河滩地	327
滩涂	328
沼泽地	329
裸地	330
冰川	331
冻融	332
村庄	333
采矿用地	334
风景名胜及特殊用地	335
空闲地	336
农村宅基地	337
河滩地	338
滩涂	339
沼泽地	340
裸地	341
冰川	342
冻融	343
村庄	344
采矿用地	345
风景名胜及特殊用地	346
空闲地	347
农村宅基地	348
河滩地	349
滩涂	350
沼泽地	351
裸地	352
冰川	353
冻融	354
村庄	355
采矿用地	356
风景名胜及特殊用地	357
空闲地	358
农村宅基地	359
河滩地	360
滩涂	361
沼泽地	362
裸地	363
冰川	364
冻融	365
村庄	366
采矿用地	367
风景名胜及特殊用地	368
空闲地	369
农村宅基地	370
河滩地	371
滩涂	372
沼泽地	373
裸地	374
冰川	375
冻融	376
村庄	377
采矿用地	378
风景名胜及特殊用地	379
空闲地	380
农村宅基地	381
河滩地	382
滩涂	383
沼泽地	384
裸地	385
冰川	386
冻融	387
村庄	388
采矿用地	389
风景名胜及特殊用地	390
空闲地	391
农村宅基地	392
河滩地	393
滩涂	394
沼泽地	395
裸地	396
冰川	397
冻融	398
村庄	399
采矿用地	400

2000国家大地坐标系, 1985国家高程基准
高斯-克吕格投影, 3°分带
执行《第二次全国土地调查技术规程》标准

1:10000

制图人: 马波 制图日期: 2021年12月
制图单位: 吉林省云鹤测绘有限公司

征地位置示意图

L52G066014

L-52-98-(14)

L52G066013	L52G066014	L52G066015
L52G066013	L52G066014	L52G066015
L52G066013	L52G066014	L52G066015

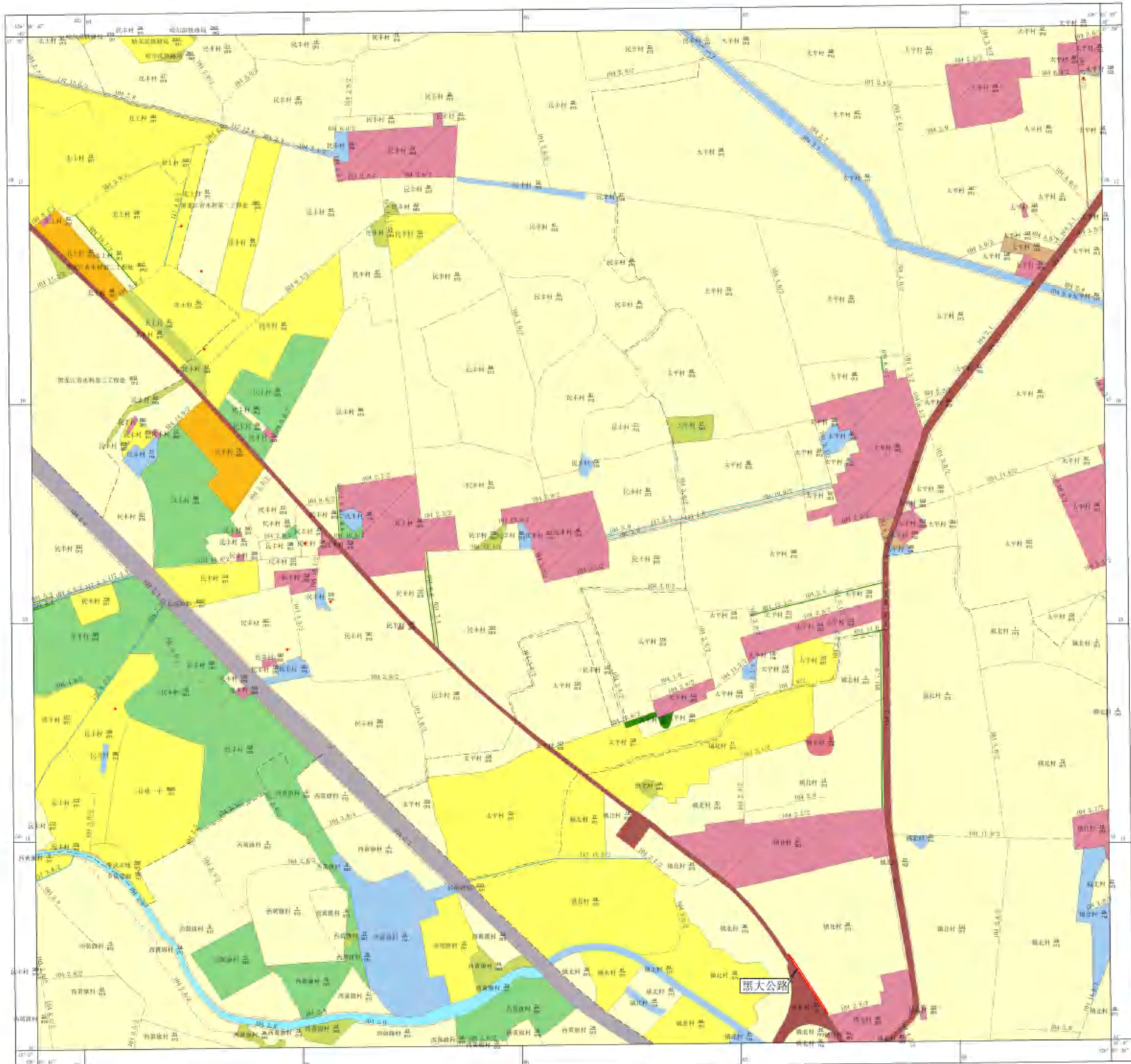

图例

- | 名称 | 符号及颜色说明 |
|-------------|-------------------|
| 国界 | --- (dashed line) |
| 省(自治区)、直辖市界 | --- (dashed line) |
| 地区、州、地级市界 | --- (dashed line) |
| 县、区、县级市界 | --- (dashed line) |
| 乡、镇、街道办事处 | --- (dashed line) |
| 村界 | --- (dashed line) |
| 作业线 | --- (dashed line) |
| 土地权属界线 | --- (dashed line) |
| 地类界 | --- (dashed line) |
| 高速公路 | --- (dashed line) |
| 县(市)级以上公路 | --- (dashed line) |
| 农村道路 | --- (dashed line) |
| 普通运输通道 | --- (dashed line) |
| 河流 | --- (dashed line) |
| 沟渠 | --- (dashed line) |
| 水利工程用地 | --- (dashed line) |
| 水域 | --- (dashed line) |
| 水域变化(冲淤)位置 | --- (dashed line) |
| 水田 | 011 |
| 水浇地 | 012 |
| 旱地 | 013 |
| 果园 | 021 |
| 其他园地 | 023 |
| 有林地 | 031 |
| 灌木林地 | 032 |
| 其他林地 | 033 |
| 天然牧草地 | 041 |
| 人工牧草地 | 042 |
| 其他草地 | 043 |
| 设施农用地 | 051 |
| 公路用地 | 061 |
| 农村道路 | 064 |
| 机场用地 | 065 |
| 港口码头用地 | 066 |
| 普通运输通道 | 067 |
| 河流水面 | 111 |
| 湖泊水面 | 112 |
| 水库水面 | 113 |
| 坑塘水面 | 114 |
| 内陆滩涂 | 116 |
| 沼泽 | 117 |
| 水利工程用地 | 118 |
| 城镇住宅 | 121 |
| 镇村 | 124 |
| 村庄 | 125 |
| 农村 | 126 |
| 农村 | 127 |
| 农村 | 301 |
| 农村 | 302 |
| 农村 | 303 |
| 农村 | 304 |
| 农村 | 305 |
| 风景名胜及特殊用地 | 306 |
| 点状地物 | • |
| 征收地权属界点 | • |
| 河流堤防 | 51 |
| 国有土地森林草原 | 52 |
| 国有土地森林草原 | 53 |
| 国有土地森林草原 | 54 |
| 国有土地森林草原 | 55 |
| 国有土地森林草原 | 56 |
| 国有土地森林草原 | 57 |

征地理位置示意图

L52G067017

L-52-99-(17)

L52G06006	L52G06017	L52G06028
L52G06706		L52G06718
L52G06806	L52G06817	L52G06828

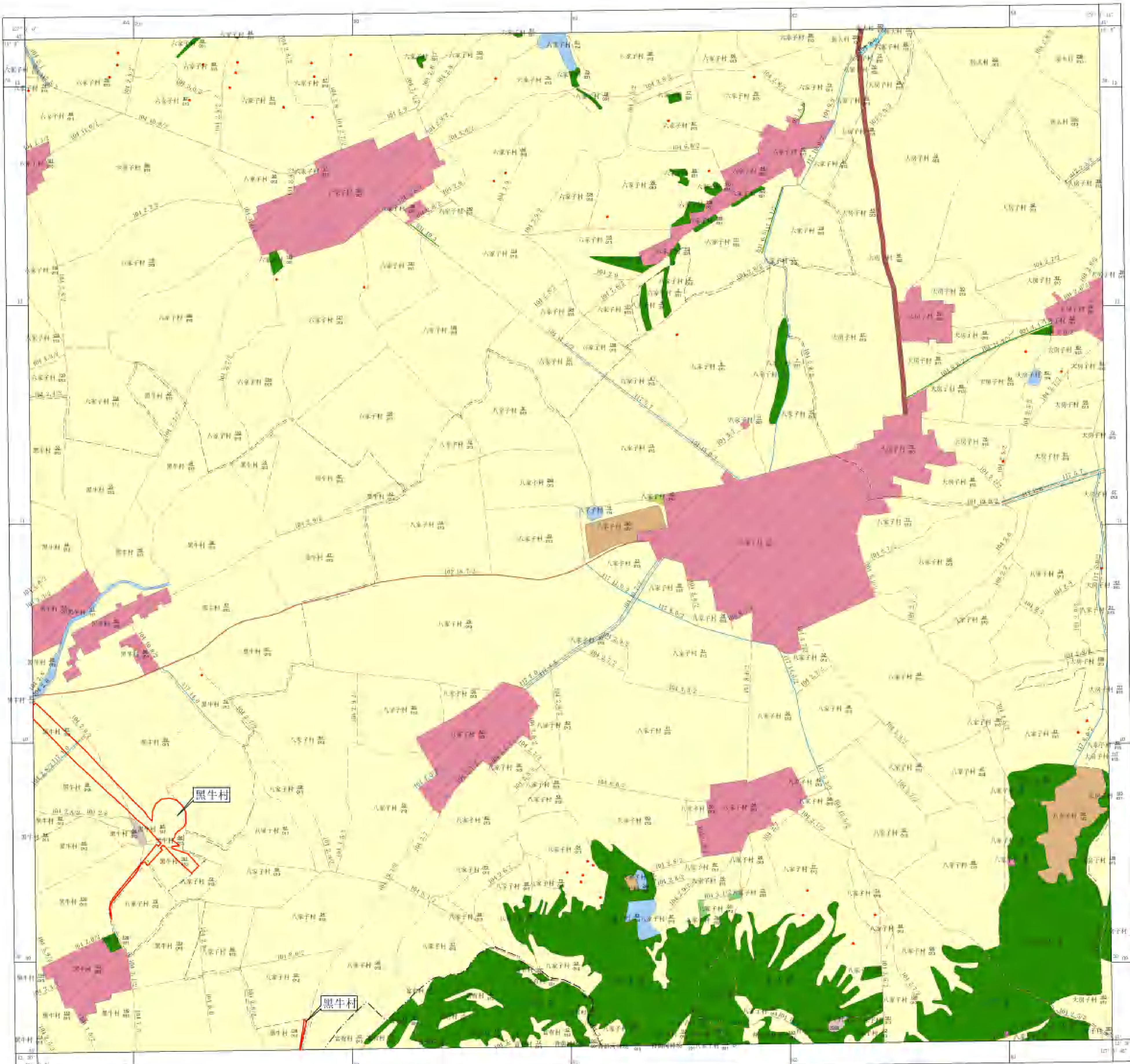

图例

名称	符号及颜色
国界	--- 010
省(自治区、直辖市)界	--- 011
地区、州、地级市界	--- 012
县、区、县级市界	--- 013
乡、镇、街道界	--- 014
村界	--- 015
学区界	--- 016
工业界	--- 017
土地权属界	--- 018
土地权属争议界	--- 019
地类界	--- 020
水田线	--- 021
有林界	--- 022
铁路	--- 023
高速公路	--- 024
国道(含一级公路)	--- 025
农村公路	--- 026
普通公路用地	--- 027
内河	--- 028
内渠	--- 029
水利设施用地	--- 030
渠系	--- 031
重要文化设施的位置	--- 032
水田	031
水浇地	032
旱地	033
其他耕地	034
有林地	035
灌木林地	036
其他林地	037
大部分荒地	038
人工草地	039
其他草地	040
铁路用地	041
公路用地	042
农村道路	043
机场用地	044
港口码头用地	045
普通公路用地	046
内河通航	047
通航河道	048
通航水库	049
通航湖泊	050
内河滩涂	051
河滩	052
水工建筑用地	053
农牧用地	054
盐碱地	055
沼泽地	056
沙地	057
裸地	058
冰川	059
冻融坑	060
村庄	061
采矿用地	062
风景名胜及特殊用地	063
空地	064
农村宅基地	065
河滩地	066
滩涂	067
湿地	068
沼泽	069
耕地	070
林地	071
草地	072
其他土地	073
可开垦滩涂	074

2000国家大地坐标系, 1985国家高程基准
 高斯-克吕格投影, 3°分带
 执行《第二次全国土地调查技术规程》标准

1:10000

制图人: 马波 制图日期: 2021年12月
 制图单位: 吉林省云鹤测绘有限公司

征地理位置示意图

L52G068017

L-52-99-(25)

15206700	15206700	15206700
15206800	15206800	15206800
15206900	15206900	15206900

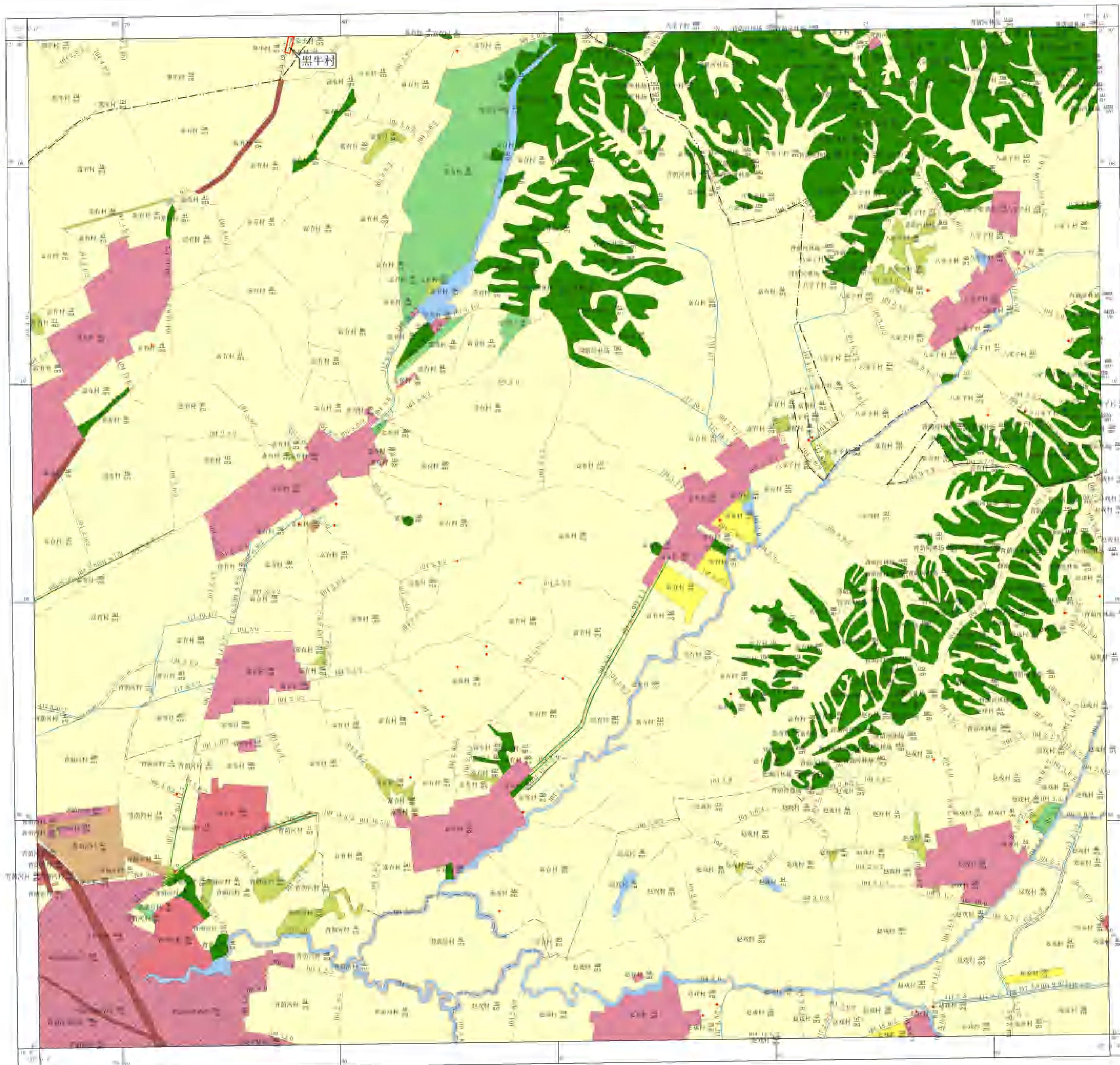

图例

- | 名称 | 符号及颜色 |
|------|-------|
| 国界 | —— |
| 省界 | —— |
| 县界 | —— |
| 乡界 | —— |
| 村界 | —— |
| 公路 | —— |
| 国道 | —— |
| 省道 | —— |
| 县道 | —— |
| 乡道 | —— |
| 村道 | —— |
| 铁路 | —— |
| 水运线 | —— |
| 河流 | —— |
| 湖泊 | —— |
| 沼泽 | —— |
| 耕地 | —— |
| 林地 | —— |
| 草地 | —— |
| 水域 | —— |
| 居民地 | —— |
| 工矿用地 | —— |
| 交通设施 | —— |
| 其他 | —— |
| 高程 | —— |
| 注记 | —— |
| 比例尺 | —— |
| 图例 | —— |

2000国家大地坐标系, 1985国家高程基准
高斯-克吕格投影, 3°分带
执行《第三次全国土地调查技术规程》标准

1:10000

制图人: 马波 制图日期: 2021年12月
制图单位: 吉林省云鹤测绘有限公司

征地位置示意图

L52G063014

L-52-86-(54)

L52G06013	L52G06014	L52G06015
L52G06013	L52G06014	L52G06015
L52G06013	L52G06014	L52G06015

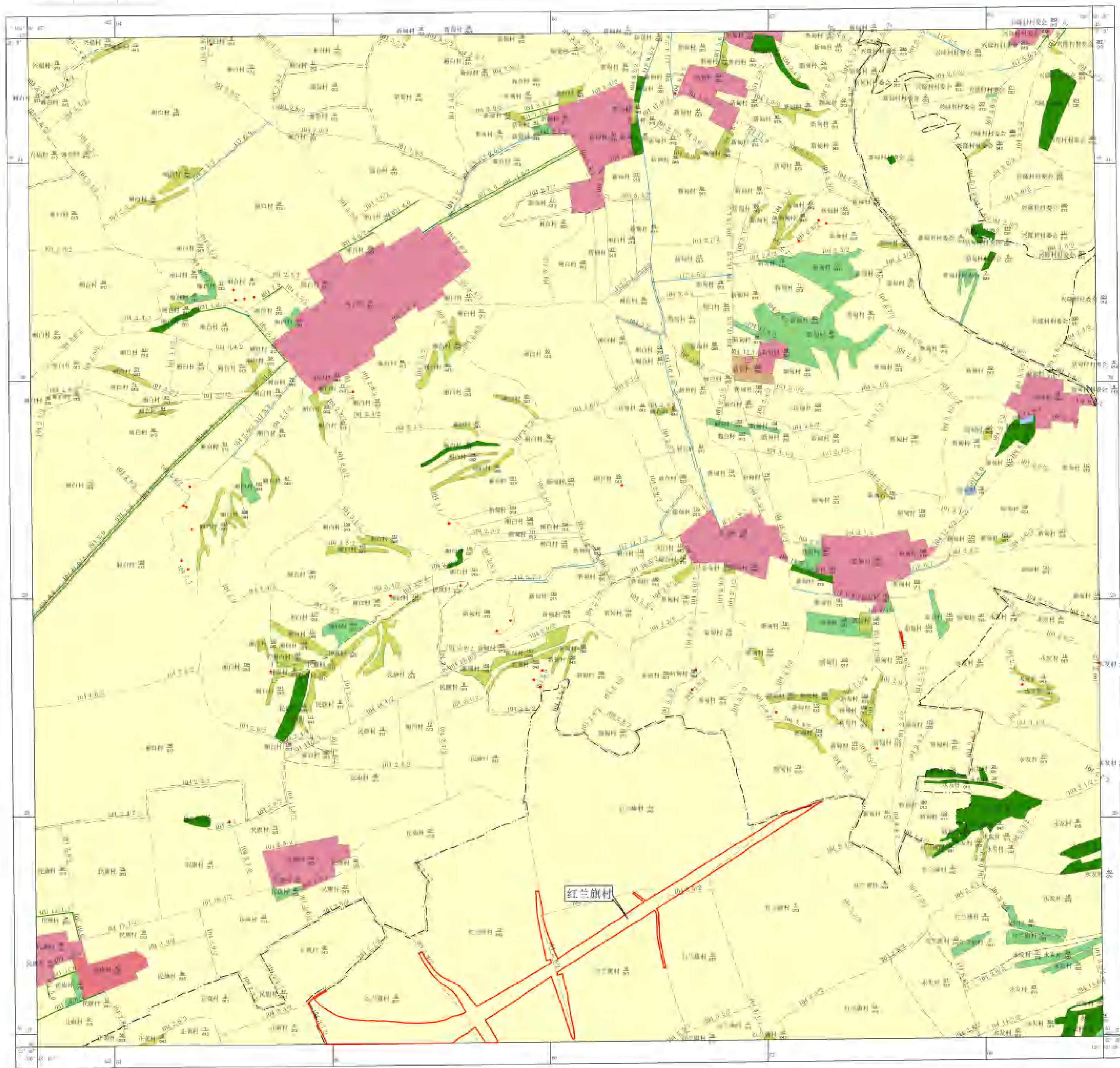

2000国家大地坐标系, 1985国家高程基准
高斯-克吕格投影, 3°分带
执行《第二次全国土地调查技术规程》标准

1:10000

制图人: 马波 制图日期: 2021年12月
制图单位: 吉林省云鹤测绘有限公司

征地位置示意图

L52G064014

L-52-86-(62)

L52G064013	L52G064014	L52G064015
L52G064013	L52G064014	L52G064015
L52G064013	L52G064014	L52G064015

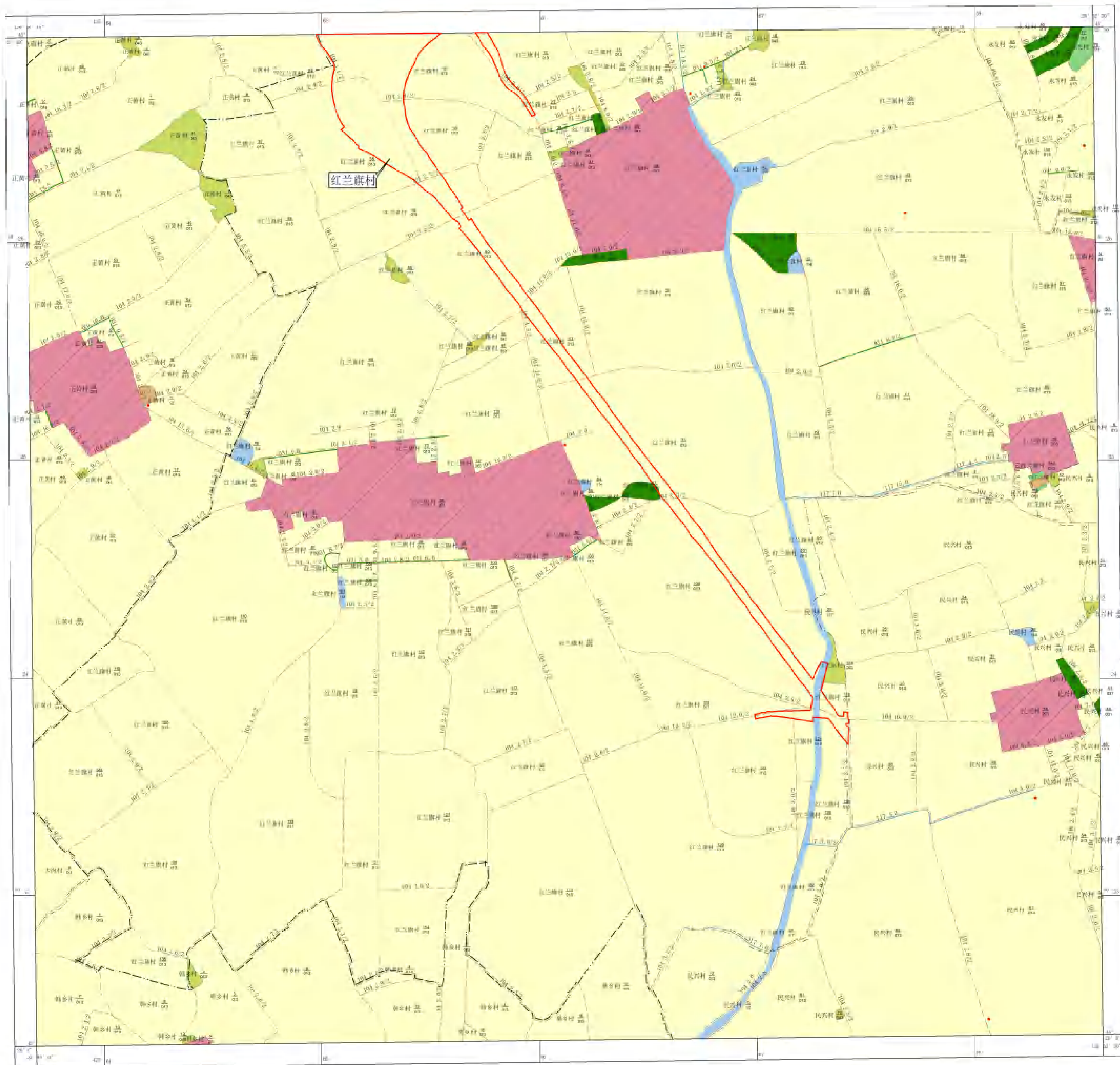

图例

名称	符号及说明
国界	———
省(自治区)、直辖市界	———
地区、州、地级市界	———
县、区、县级市界	———
乡、镇、街道界	———
村界	———
乡级界	———
工作界	———
土壤界线	———
土壤利用界线	———
灌溉界	———
水田界	———
森林界	———
铁路	———
高速公路	———
县(市)级以上公路	———
农村公路	———
规划运输线路	———
河流	———
内河	———
水工建筑用地	———
街坊	———
复垦变化(2008)位置	———
水田	011
水浇地	012
旱地	013
其他耕地	021
有林地	031
灌木林地	032
其他林地	033
大田牧草地	041
人工牧草地	042
其他草地	043
铁路用地	051
公路用地	052
农村道路	054
机场用地	055
港口码头用地	056
管道运输用地	057
河流水面	111
湖泊水面	112
水库水面	113
坑塘水面	114
内陆滩涂	116
沟渠	117
水工建筑用地	118
其他水利设施	122
居民点	124
村庄	125
城镇	126
农村	127
村庄	301
村庄	302
村庄	303
村庄	304
村庄	305
风景名胜及特殊用地	401
其他设施	402
其他设施	403
其他设施	404
其他设施	405
其他设施	406
其他设施	407
其他设施	408
其他设施	409
其他设施	410

2000国家大地坐标系, 1985国家高程基准
高斯-克吕格投影, 3°分带
执行《第二次全国土地调查技术规程》标准

1:10000

制图人: 马一波 制图日期: 2021年12月
制图单位: 吉林省云鹤测绘有限公司

征地位置示意图

152G062012

1-52-86-(44)

L32061011	L32061012	L32061013
L32062011		L32062013
L32063011	L32063012	L32063013

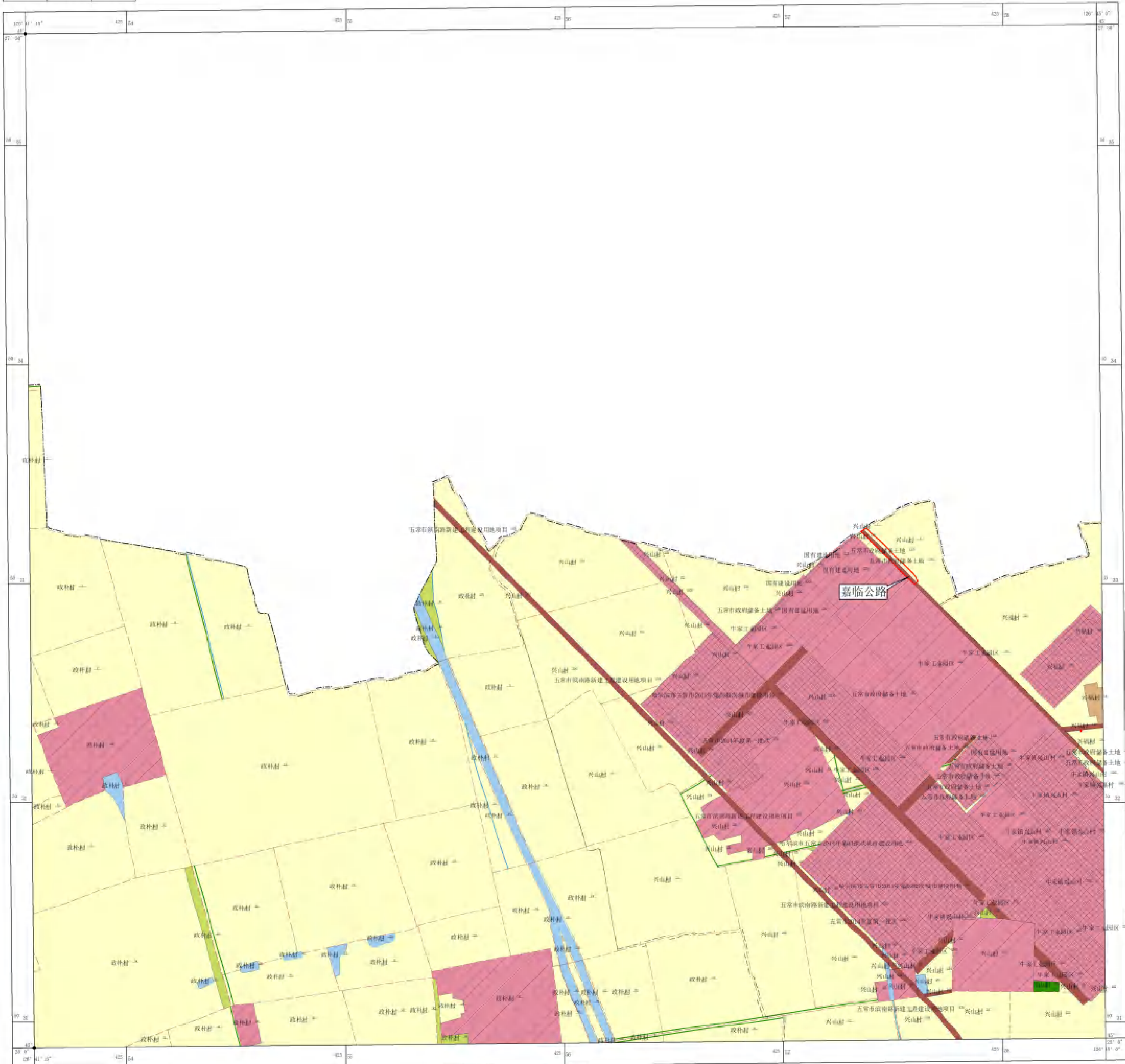

图例

名称	符号及地类代码
国界	——— 900
省(自治区)、直辖市界	——— 901
地区、州、地级市界	——— 902
县、区、县级市界	——— 903
乡、镇、街道界	——— 904
村界	——— 905
李区界	——— 906
工业界	——— 907
土地权属界	——— 908
土地权属争议界	——— 909
地类界	——— 910
水田	——— 011
水浇地	——— 012
旱地	——— 013
果园	——— 021
其他园地	——— 022
有林地	——— 031
灌木林地	——— 032
其他林地	——— 033
天然牧草地	——— 041
人工牧草地	——— 042
其他草地	——— 043
铁路用地	——— 051
公路用地	——— 052
农村道路	——— 053
机场用地	——— 061
港口码头用地	——— 062
管道运输用地	——— 071
河流水利	——— 111
湖泊水利	——— 112
水库水利	——— 113
池塘水利	——— 114
内涝防治	——— 115
沟渠	——— 116
水工建筑用地	——— 118
设施农用地	——— 121
盐碱地	——— 124
沼泽地	——— 125
沙地	——— 126
裸地	——— 127
城市	——— 201
建制镇	——— 202
村庄	——— 203
采矿用地	——— 204
风景名胜及特殊用地	——— 205
零类地物	——— 206
线状地物宽度忽略	——— 207
河滩地	——— 208
堤内生产林草地	——— 209
耕地储备地	——— 210
农村未用土地	——— 211
可开垦滩涂	——— 212

征地位置示意图

1:520070017

L-52-99-(41)

4320000 4320000 4320000
4320000 4320000 4320000
4320000 4320000 4320000

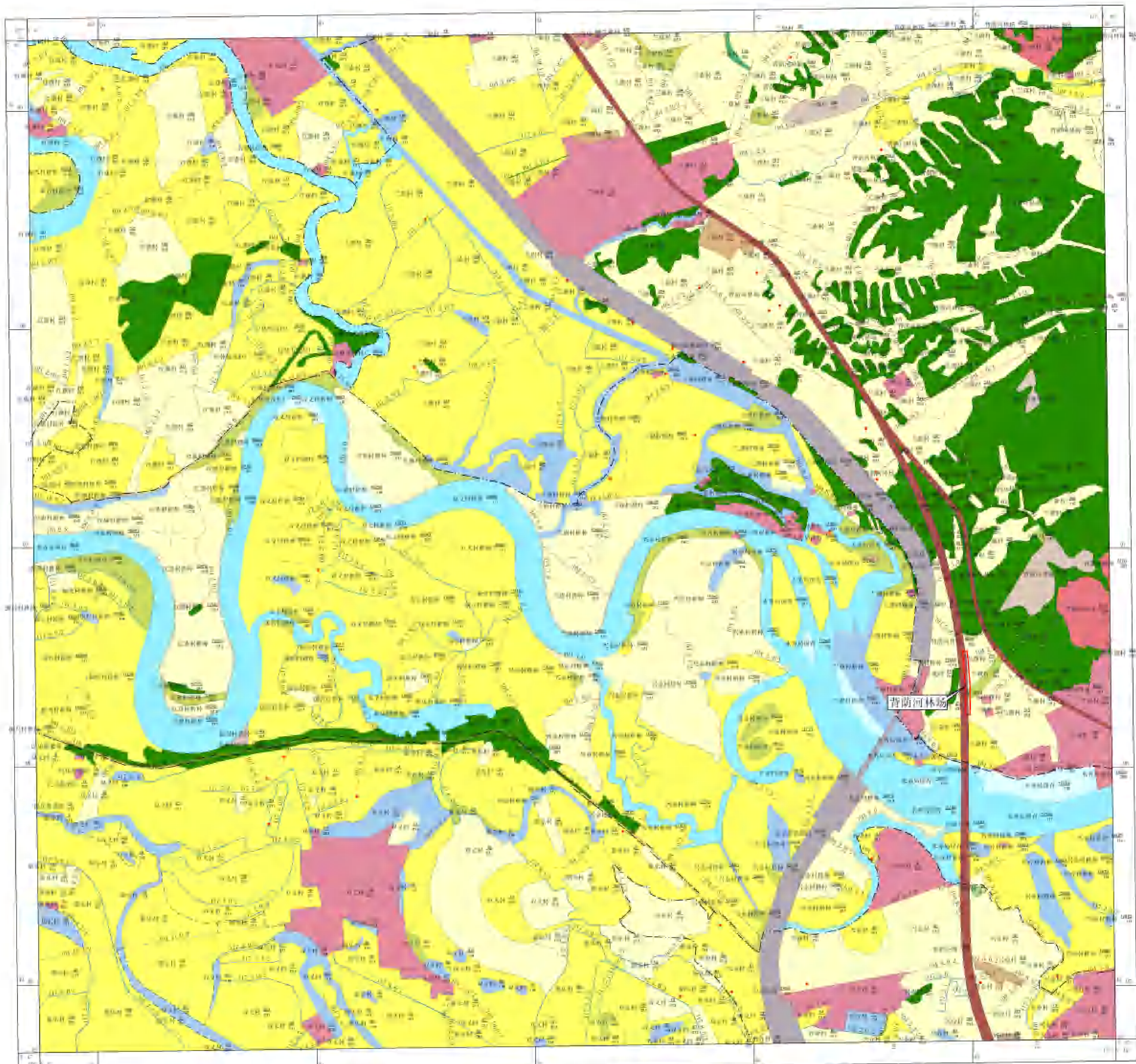

图例

- | 名称 | 符号或颜色 |
|----------|-------------|
| 国界 | —— |
| 省界、市界、县界 | —— |
| 乡界、镇界 | —— |
| 村界 | —— |
| 村庄 | —— |
| 居民点 | —— |
| 公路 | —— |
| 铁路 | —— |
| 高速公路 | —— |
| 国道、省道、县道 | —— |
| 乡道 | —— |
| 村道 | —— |
| 人工构筑物 | —— |
| 水利设施 | —— |
| 其他设施 | —— |
| 水域 | —— |
| 沼泽 | —— |
| 未利用地 | —— |
| 其他 | —— |
| 高程注记 | —— |
| 注记 | —— |
| 比例尺 | 1:520070017 |

2000国家大地坐标系, 1985国家高程基准
高斯-克吕格投影, 3°分带
执行《第三次全国土地调查技术规程》标准

1:52000

制图人: 马波 制图日期: 2021年12月
绘图单位: 吉林省云鹤测绘有限公司

征地位置示意图

L52G071018

L-52-99-(5)

L52G07001	L52G07001	L52G07001
L52G07002		L52G07002
L52G07003	L52G07003	L52G07003

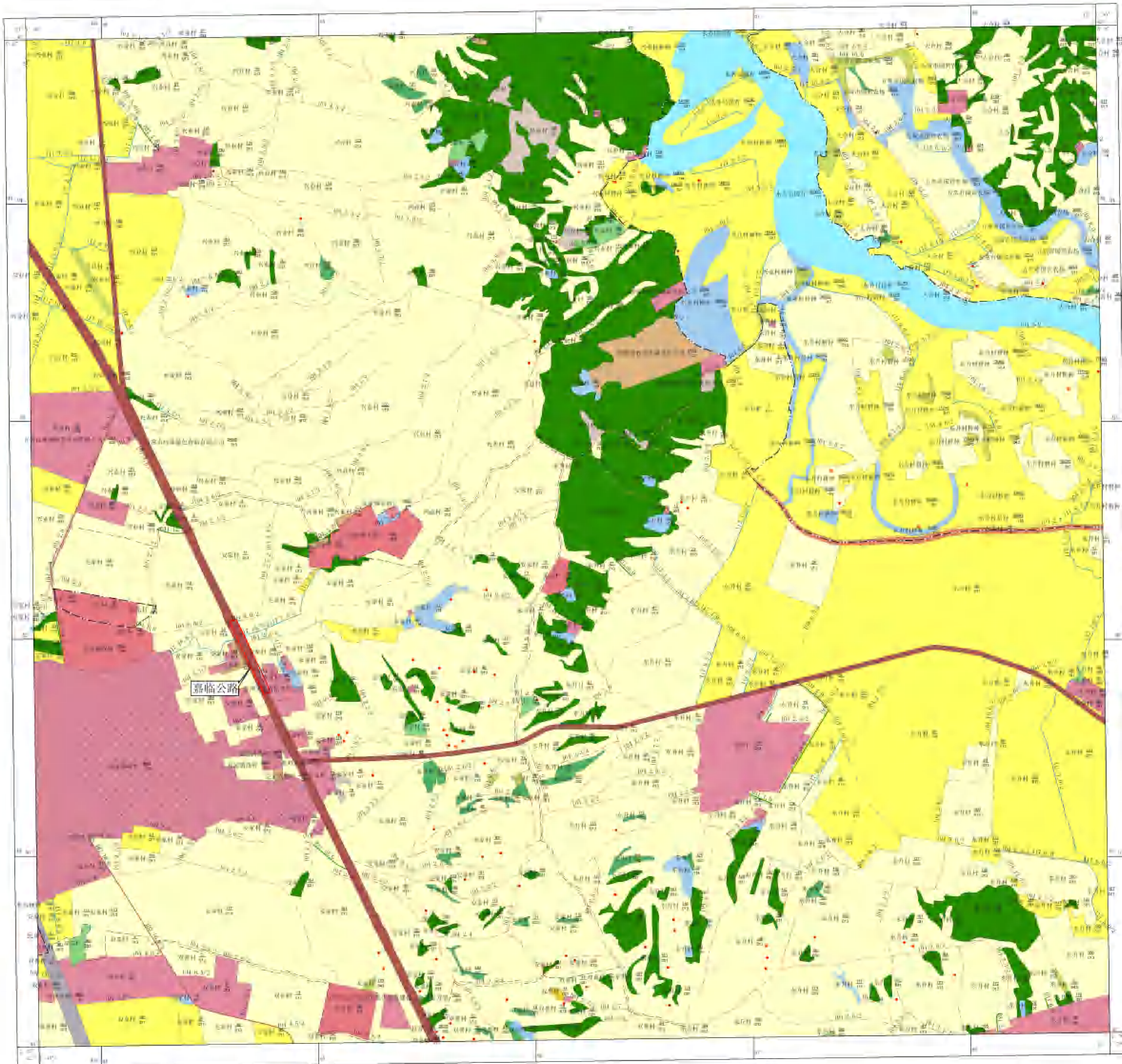

图例

- | | |
|-------------|-------|
| 注: 本图 | 符号及说明 |
| 国界 | ——— |
| 省(自治区、直辖市)界 | ——— |
| 市(县、自治县)界 | ——— |
| 乡(镇)界 | ——— |
| 村界 | ——— |
| 公路 | ——— |
| 铁路 | ——— |
| 高速公路 | ——— |
| 国道(含一级公路) | ——— |
| 省道 | ——— |
| 县(市)级公路 | ——— |
| 乡(镇)级公路 | ——— |
| 村路 | ——— |
| 水利设施 | ——— |
| 其他 | ——— |
| 居民点及工矿用地 | |
| 城市 | 91 |
| 镇 | 92 |
| 乡 | 93 |
| 村庄 | 94 |
| 农村居民点 | 95 |
| 工矿用地 | 96 |
| 公路用地 | 97 |
| 铁路用地 | 98 |
| 水利设施用地 | 99 |
| 水域 | 100 |
| 滩涂 | 101 |
| 沼泽 | 102 |
| 内陆滩涂 | 103 |
| 滩涂 | 104 |
| 沼泽 | 105 |
| 内陆滩涂 | 106 |
| 滩涂 | 107 |
| 沼泽 | 108 |
| 内陆滩涂 | 109 |
| 滩涂 | 110 |
| 沼泽 | 111 |
| 内陆滩涂 | 112 |
| 滩涂 | 113 |
| 沼泽 | 114 |
| 内陆滩涂 | 115 |
| 滩涂 | 116 |
| 沼泽 | 117 |
| 内陆滩涂 | 118 |
| 滩涂 | 119 |
| 沼泽 | 120 |
| 内陆滩涂 | 121 |
| 滩涂 | 122 |
| 沼泽 | 123 |
| 内陆滩涂 | 124 |
| 滩涂 | 125 |
| 沼泽 | 126 |
| 内陆滩涂 | 127 |
| 滩涂 | 128 |
| 沼泽 | 129 |
| 内陆滩涂 | 130 |
| 滩涂 | 131 |
| 沼泽 | 132 |
| 内陆滩涂 | 133 |
| 滩涂 | 134 |
| 沼泽 | 135 |
| 内陆滩涂 | 136 |
| 滩涂 | 137 |
| 沼泽 | 138 |
| 内陆滩涂 | 139 |
| 滩涂 | 140 |
| 沼泽 | 141 |
| 内陆滩涂 | 142 |
| 滩涂 | 143 |
| 沼泽 | 144 |
| 内陆滩涂 | 145 |
| 滩涂 | 146 |
| 沼泽 | 147 |
| 内陆滩涂 | 148 |
| 滩涂 | 149 |
| 沼泽 | 150 |
| 内陆滩涂 | 151 |
| 滩涂 | 152 |
| 沼泽 | 153 |
| 内陆滩涂 | 154 |
| 滩涂 | 155 |
| 沼泽 | 156 |
| 内陆滩涂 | 157 |
| 滩涂 | 158 |
| 沼泽 | 159 |
| 内陆滩涂 | 160 |
| 滩涂 | 161 |
| 沼泽 | 162 |
| 内陆滩涂 | 163 |
| 滩涂 | 164 |
| 沼泽 | 165 |
| 内陆滩涂 | 166 |
| 滩涂 | 167 |
| 沼泽 | 168 |
| 内陆滩涂 | 169 |
| 滩涂 | 170 |
| 沼泽 | 171 |
| 内陆滩涂 | 172 |
| 滩涂 | 173 |
| 沼泽 | 174 |
| 内陆滩涂 | 175 |
| 滩涂 | 176 |
| 沼泽 | 177 |
| 内陆滩涂 | 178 |
| 滩涂 | 179 |
| 沼泽 | 180 |
| 内陆滩涂 | 181 |
| 滩涂 | 182 |
| 沼泽 | 183 |
| 内陆滩涂 | 184 |
| 滩涂 | 185 |
| 沼泽 | 186 |
| 内陆滩涂 | 187 |
| 滩涂 | 188 |
| 沼泽 | 189 |
| 内陆滩涂 | 190 |
| 滩涂 | 191 |
| 沼泽 | 192 |
| 内陆滩涂 | 193 |
| 滩涂 | 194 |
| 沼泽 | 195 |
| 内陆滩涂 | 196 |
| 滩涂 | 197 |
| 沼泽 | 198 |
| 内陆滩涂 | 199 |
| 滩涂 | 200 |

2000国家大地坐标系, 1985国家高程基准
 高斯-克吕格投影, 3°分带
 执行《第三次全国土地调查技术规程》标准

1:10000

制图人: 马波 制图日期: 2021年12月
 制图单位: 吉林省云鹤测绘有限公司

征地位置示意图

L52G076019

1-52-111-(27)

L52G076019	L52G076019	L52G076019
L52G076019	L52G076019	L52G076019
L52G076019	L52G076019	L52G076019

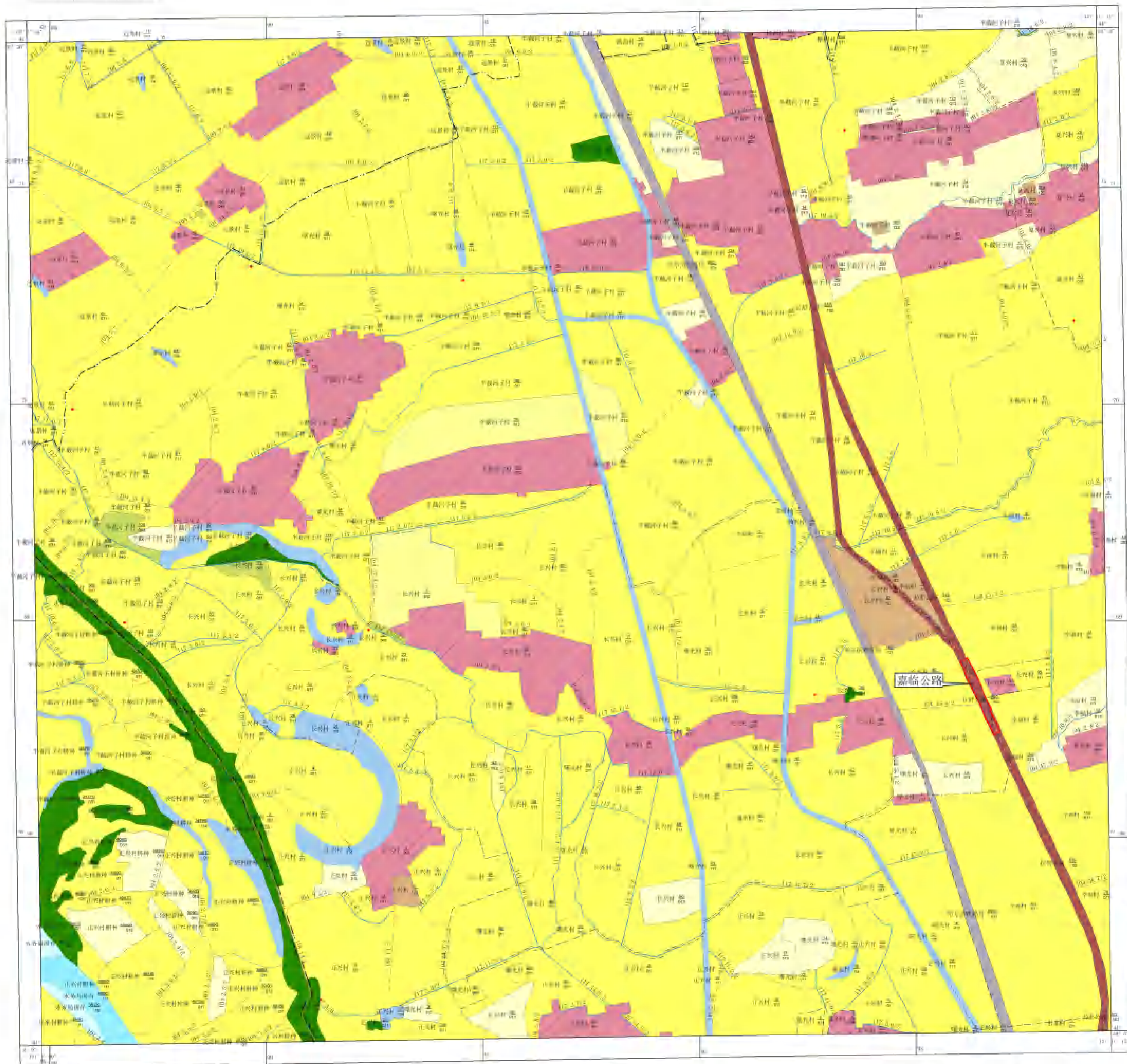

图例

名称	符号及颜色
国界	———
省界	———
市界	———
县界	———
乡界	———
村界	———
居民点	———
公路	———
铁路	———
河流	———
湖泊	———
沼泽	———
滩涂	———
耕地	———
园地	———
林地	———
草地	———
裸地	———
水域	———
未利用地	———
建设用地	———
交通设施	———
水利设施	———
其他设施	———
注记	———
比例尺	1:10000

征地位置示意图

L52G081020

L-52-123-(4)

L52G08101	L52G08102	L52G08103
L52G08104	L52G08105	L52G08106
L52G08107	L52G08108	L52G08109

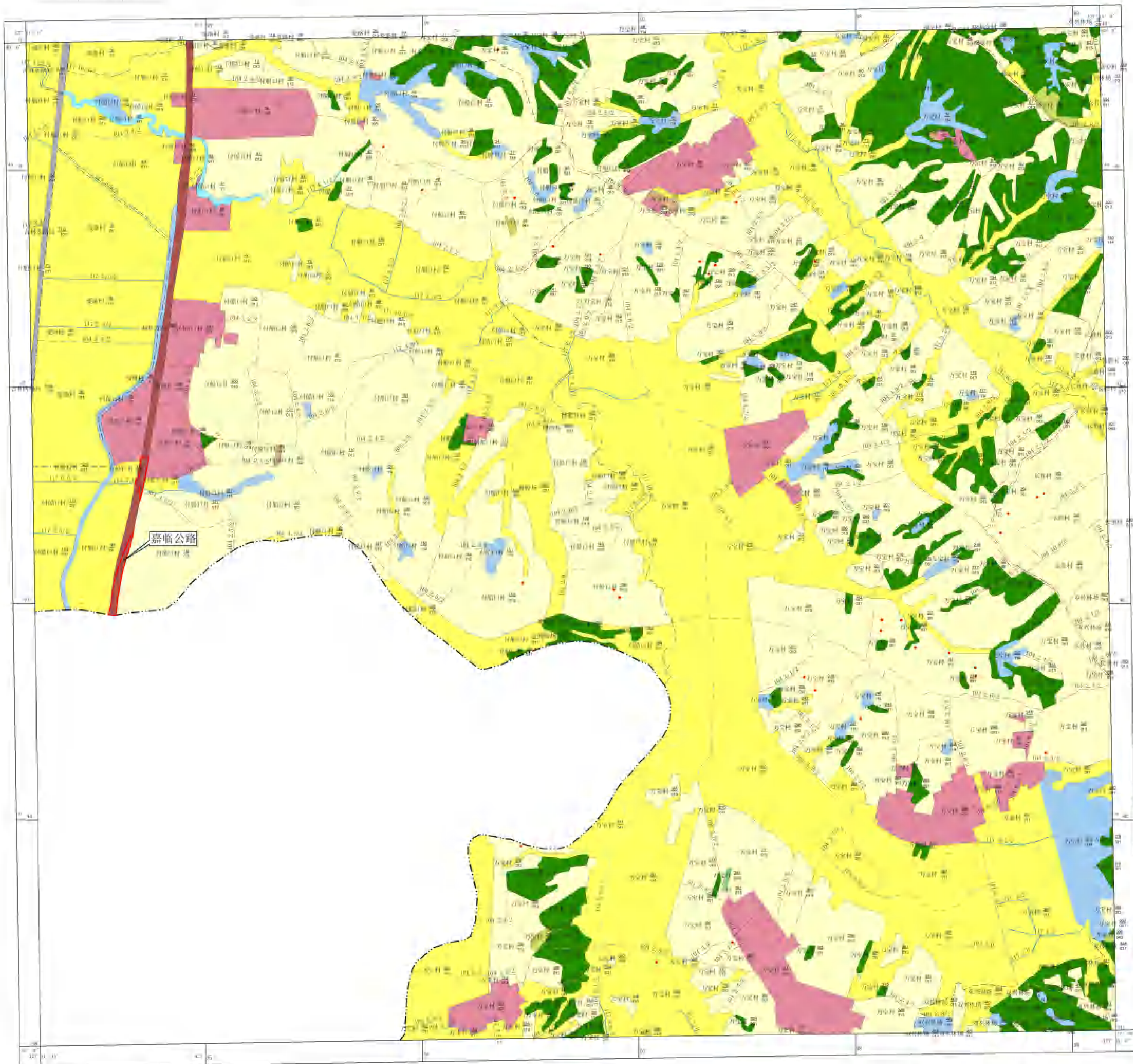

图例

名称	符号或说明
国界	———
省(自治区)、直辖市界	———
地区、州、地级市界	———
县、区、县级市界	———
乡、镇、街道界	———
村界	———
李线界	———
土地权属界	———
土地权属争议界	———
城市界	———
有林地	———
牧草地	———
交通公路	———
县(市)级以上公路	———
农村公路	———
管理公路	———
河流	———
沟渠	———
水工建筑用地	———
其他	———
建设用地(用途代码)	
水域	011
农用地	012
旱地	013
果园	014
其他园地	015
有林地	020
乔木林地	021
其他林地	022
大田性草地	040
人工牧草地	041
其他草地	042
设施农用地	051
铁路用地	061
公路用地	062
农村道路	063
机场用地	064
港口码头用地	065
风景名胜用地	066
特殊用地	067
河流水系	111
湖泊水库	112
其他水系	113
灌溉水系	114
内河通航	115
沟渠	116
水工建筑用地	117
设施农用地	118
盐碱地	121
沼泽地	122
沙地	123
裸地	124
滩涂	125
沼泽	126
草地	127
其他草地	128
其他	129
其他	130
其他	131
其他	132
其他	133
其他	134
其他	135
其他	136
其他	137
其他	138
其他	139
其他	140
其他	141
其他	142
其他	143
其他	144
其他	145
其他	146
其他	147
其他	148
其他	149
其他	150
其他	151
其他	152
其他	153
其他	154
其他	155
其他	156
其他	157
其他	158
其他	159
其他	160
其他	161
其他	162
其他	163
其他	164
其他	165
其他	166
其他	167
其他	168
其他	169
其他	170
其他	171
其他	172
其他	173
其他	174
其他	175
其他	176
其他	177
其他	178
其他	179
其他	180
其他	181
其他	182
其他	183
其他	184
其他	185
其他	186
其他	187
其他	188
其他	189
其他	190
其他	191
其他	192
其他	193
其他	194
其他	195
其他	196
其他	197
其他	198
其他	199
其他	200

征地位置示意图

L52G078021

L-52-111-(45)

L52G07801	L52G07802	L52G07803
L52G07804	L52G07805	L52G07806
L52G07807	L52G07808	L52G07809

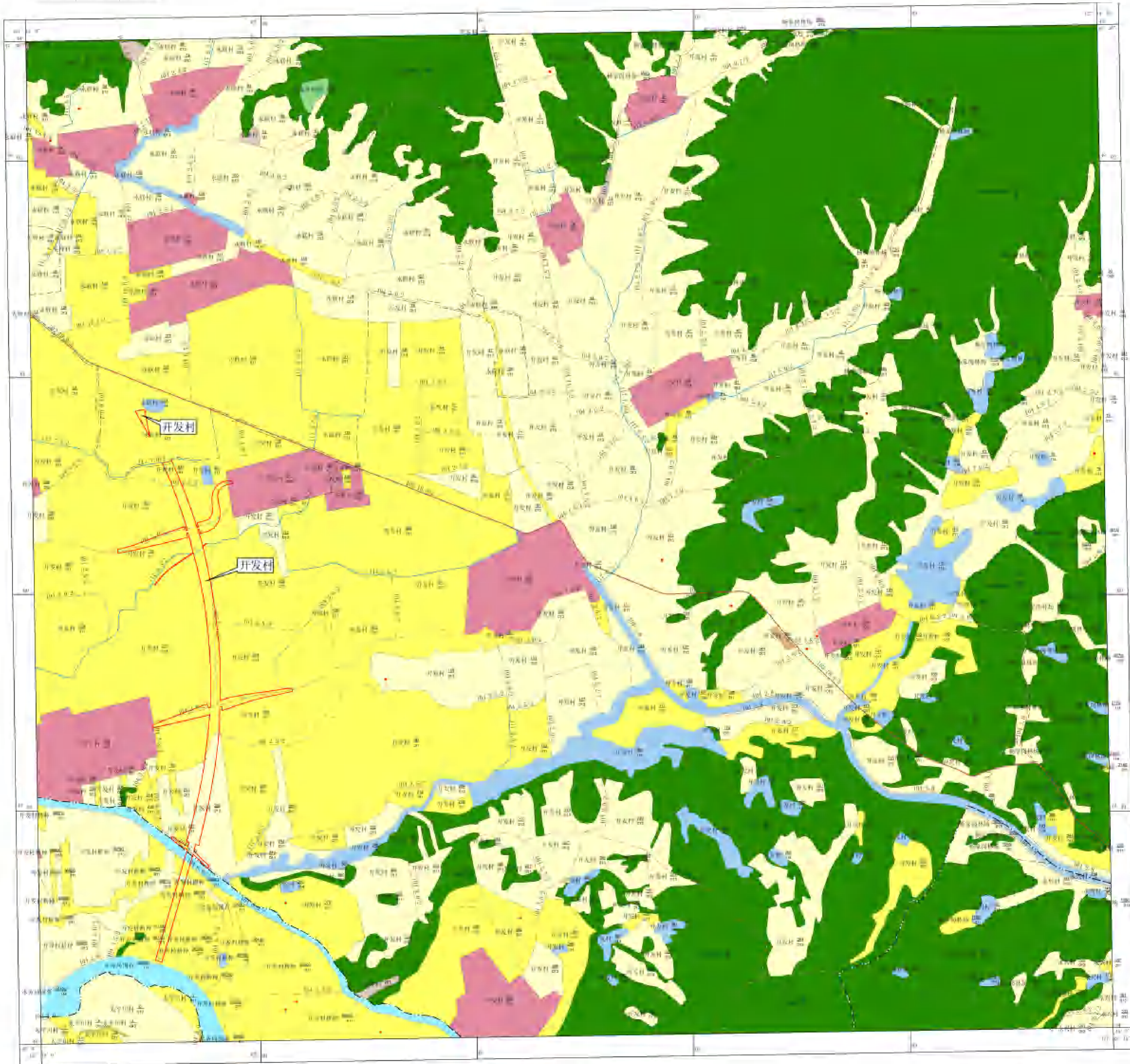

图例

名称	符号或地类代码
国界	———
省(自治区)界	———
地区、州、县级界	———
县、市、乡级界	———
村界	———
中心线	———
工作线	———
土地权属界	———
土地用途变更界	———
铁路线	———
公路线	———
县(市)级以上公路	———
农村公路	———
铁路站场	———
公路站场	———
村址	———
内涝	———
本工程建设用地	———
地址	———
高程注记(黄海高程)	———
水田	011
水浇地	012
旱地	013
果园	021
其他园地	022
林地	031
灌木林地	032
其他林地	033
天然草地	041
人工草地	042
牧草地	043
设施农用地	051
公用设施	061
农村道路	062
农村坑塘	063
农村宅基地	071
农村公益性设施	072
农村经营性设施	073
村庄建设用地	081
村庄经营性设施	082
村庄公益性设施	083
村庄经营性设施	084
村庄公益性设施	085
村庄经营性设施	086
村庄公益性设施	087
村庄经营性设施	088
村庄公益性设施	089
村庄经营性设施	090
村庄公益性设施	091
村庄经营性设施	092
村庄公益性设施	093
村庄经营性设施	094
村庄公益性设施	095
村庄经营性设施	096
村庄公益性设施	097
村庄经营性设施	098
村庄公益性设施	099
村庄经营性设施	100
村庄公益性设施	101
村庄经营性设施	102
村庄公益性设施	103
村庄经营性设施	104
村庄公益性设施	105
村庄经营性设施	106
村庄公益性设施	107
村庄经营性设施	108
村庄公益性设施	109
村庄经营性设施	110
村庄公益性设施	111
村庄经营性设施	112
村庄公益性设施	113
村庄经营性设施	114
村庄公益性设施	115
村庄经营性设施	116
村庄公益性设施	117
村庄经营性设施	118
村庄公益性设施	119
村庄经营性设施	120
村庄公益性设施	121
村庄经营性设施	122
村庄公益性设施	123
村庄经营性设施	124
村庄公益性设施	125
村庄经营性设施	126
村庄公益性设施	127
村庄经营性设施	128
村庄公益性设施	129
村庄经营性设施	130
村庄公益性设施	131
村庄经营性设施	132
村庄公益性设施	133
村庄经营性设施	134
村庄公益性设施	135
村庄经营性设施	136
村庄公益性设施	137
村庄经营性设施	138
村庄公益性设施	139
村庄经营性设施	140
村庄公益性设施	141
村庄经营性设施	142
村庄公益性设施	143
村庄经营性设施	144
村庄公益性设施	145
村庄经营性设施	146
村庄公益性设施	147
村庄经营性设施	148
村庄公益性设施	149
村庄经营性设施	150

2000国家大地坐标系, 1985国家高程基准
 高斯-克吕格投影, 3°分带
 执行《第三次全国土地调查技术规程》标准

1:10000

制图人: 马波 制图日期: 2021年12月
 制图单位: 吉林省云鹤测绘有限公司

征地位置示意图

L52067016

L-52-98-(24)

L52066015	L52066016	L52066017
L52067015	L52067016	L52067017
L52068015	L52068016	L52068017

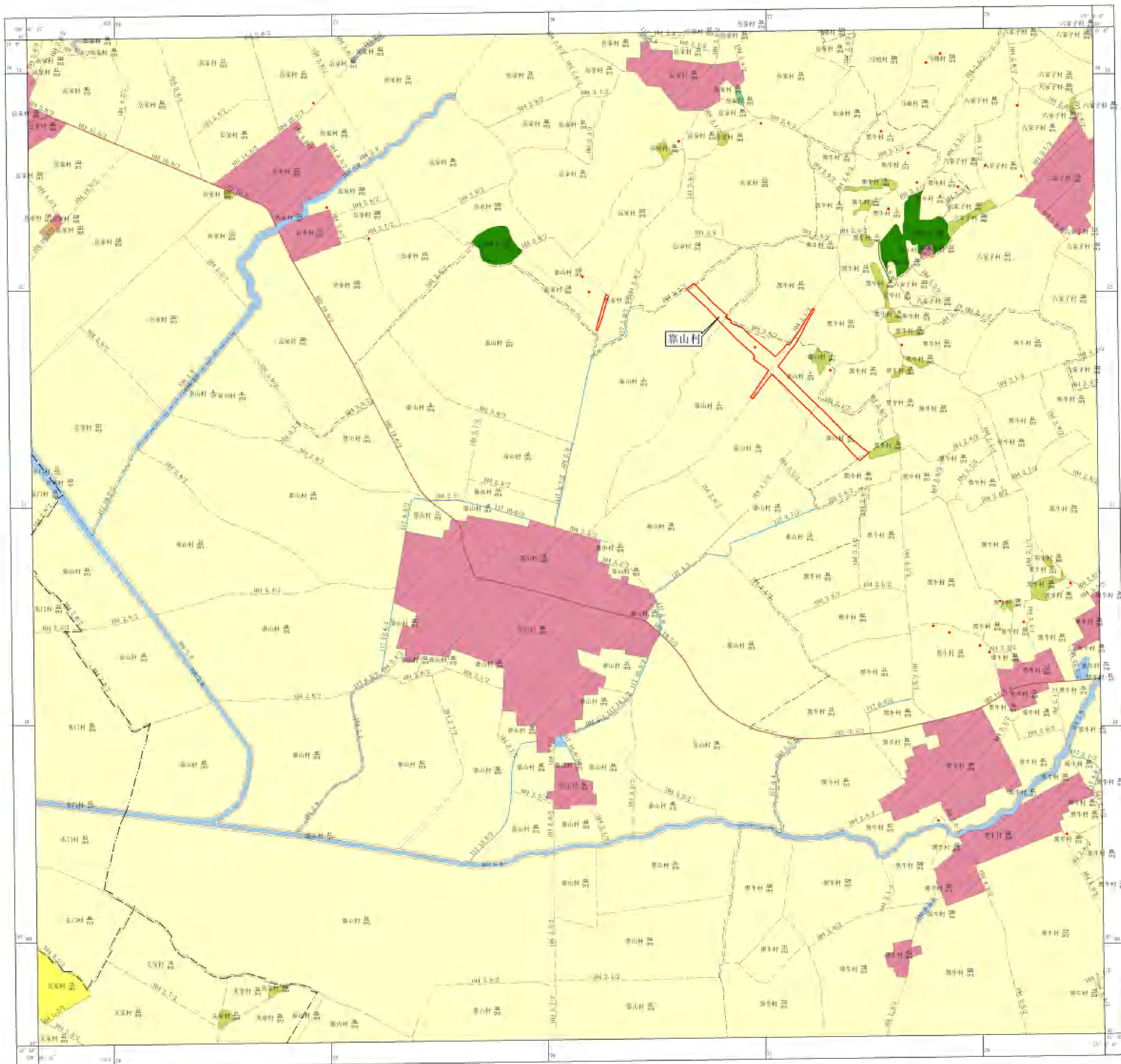

图例

- | 名称 | 符号及颜色 |
|-------------|-------|
| 国界 | —— |
| 省(自治区、直辖市)界 | —— |
| 地区、市、地级市界 | —— |
| 县、区、县级市界 | —— |
| 乡、镇、街道界 | —— |
| 村界 | —— |
| 中心村 | —— |
| 工作村 | —— |
| 土地权属界 | —— |
| 土地权属争议界 | —— |
| 地表水 | —— |
| 水田 | —— |
| 有林地 | —— |
| 铁路 | —— |
| 高速公路 | —— |
| 县(市)级以上公路 | —— |
| 农村公路 | —— |
| 普通公路用地 | —— |
| 内河 | —— |
| 内渠 | —— |
| 水工建筑用地 | —— |
| 沼泽 | —— |
| 新建变化土地利用现状 | —— |
| 水田 | 011 |
| 水浇地 | 012 |
| 旱地 | 013 |
| 果园 | 021 |
| 其他园地 | 022 |
| 有林地 | 031 |
| 灌木林地 | 032 |
| 其他林地 | 033 |
| 天然牧草地 | 041 |
| 人工牧草地 | 042 |
| 其他草地 | 043 |
| 铁路用地 | 051 |
| 公路用地 | 052 |
| 农村道路 | 053 |
| 机场用地 | 061 |
| 港口码头用地 | 062 |
| 普通仓储用地 | 071 |
| 河流水面 | 101 |
| 湖泊水面 | 102 |
| 水库水面 | 103 |
| 坑塘水面 | 104 |
| 内陆滩涂 | 111 |
| 滩涂 | 112 |
| 水工建筑用地 | 113 |
| 设施农用地 | 121 |
| 盐碱地 | 122 |
| 沼泽地 | 123 |
| 沙地 | 124 |
| 裸地 | 125 |
| 城市 | 201 |
| 建制镇 | 202 |
| 村庄 | 203 |
| 采矿用地 | 204 |
| 风景名胜及特殊用地 | 205 |
| 空闲地 | 301 |
| 农村宅基地 | 302 |
| 河滩地 | 401 |
| 滩涂 | 402 |
| 通沟十个林地位 | 403 |
| 新增建设用地 | 404 |
| 农村宅基地 | 405 |
| 可开垦滩涂 | 406 |

2000国家大地坐标系, 1985国家高程基准
高斯-克吕格投影, 3°分带
执行《第二次全国土地调查技术规程》标准

1:10000

制图人: 马波 制图日期: 2021年12月
制图单位: 吉林省云鹤测绘有限公司

征地位置示意图

L52067016

L-52-98-(24)

L52066015	L52066016	L52066017
L52067015		L52067017
L52068015	L52068016	L52068017

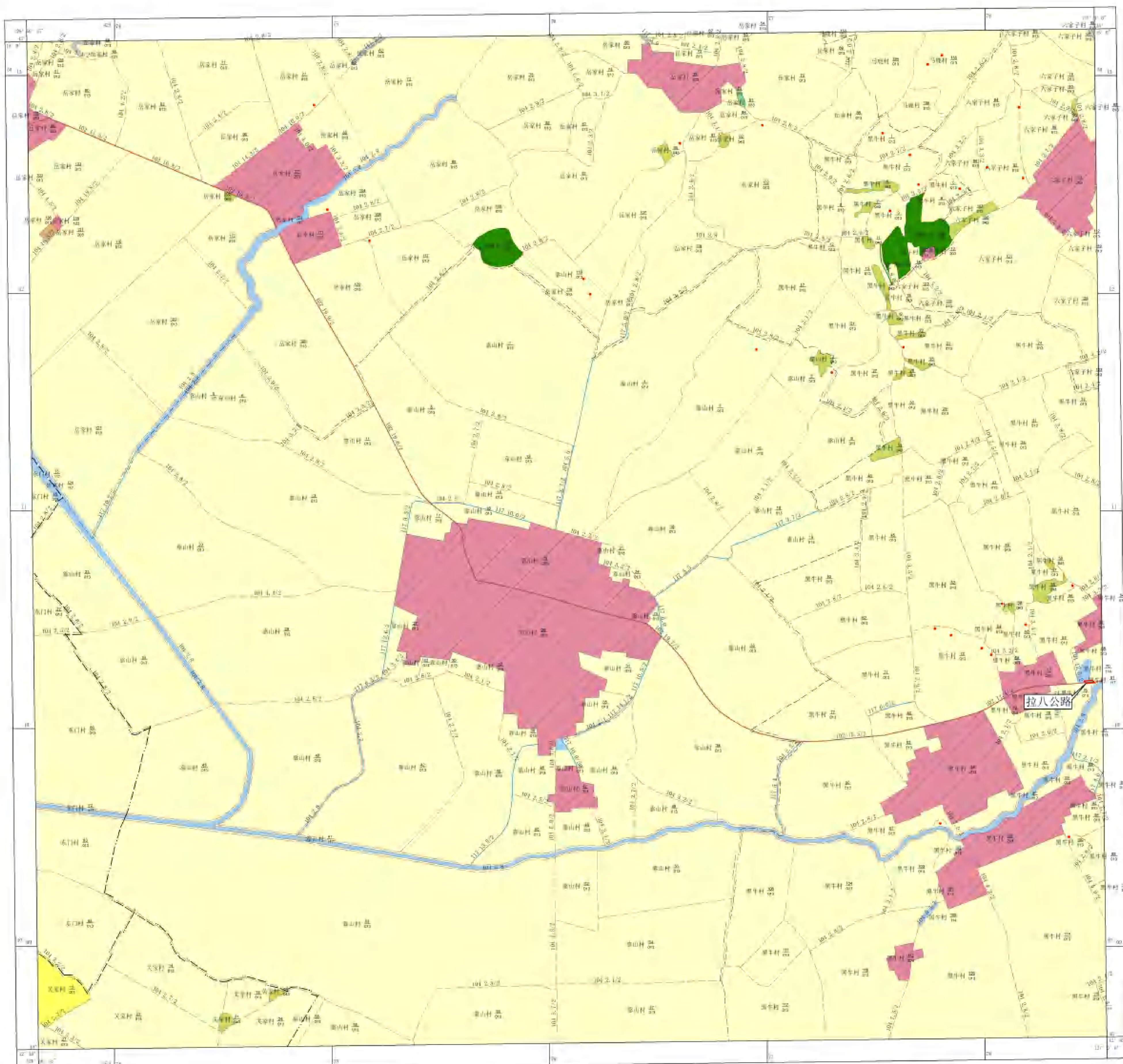

图例

名称	符号及说明
国界	———
省(自治区、直辖市)界	———
地区、州、地级市界	———
县、区、县级市界	———
乡、镇、街道界	———
村界	———
乡(镇)界	———
土地权属界	———
土地权属争议界	———
地类界	———
水田线	———
有林地	———
铁路	———
高速公路	———
县(乡)级以上公路	———
农村道路	———
普通公路用地	———
河流	———
沟渠	———
水工建筑用地	———
沼泽	———
快速变化区划的设置	———
水田	011
水浇地	012
旱地	013
果园	021
其他园地	022
有林地	031
灌木林地	032
其他林地	033
大径级用材林	041
人工林用地	042
其他草地	043
铁路用地	051
公路用地	052
农村道路	053
机场用地	061
港口码头用地	062
普通仓储用地	071
河流水面	101
湖泊水面	102
水库水面	103
坑塘水面	104
内陆滩涂	110
沼泽	121
水工建筑用地	122
设施农用地	131
盐碱地	141
沼泽地	142
沙地	151
裸地	161
滩涂	201
建制镇	301
村庄	302
采矿用地	303
风景名胜及特殊用地	304
空闲地	401
农村宅基地现状点	501
河滩地	601
退化十个林分林地	701
新增建设用地	702
非农占用土地	703
可开垦滩涂	801

2000国家大地坐标系, 1985国家高程基准
高斯-克吕格投影, 3°分带
执行《第二次全国土地调查技术规程》标准

1:10000

制图人: 马波 制图日期: 2021年12月
制图单位: 吉林省云鹤测绘有限公司

征地位位置示意图

1:52069017

L-52-99-(33)

15206905	15206907	15206909
15206910		15206912
15206913	15206917	15206918

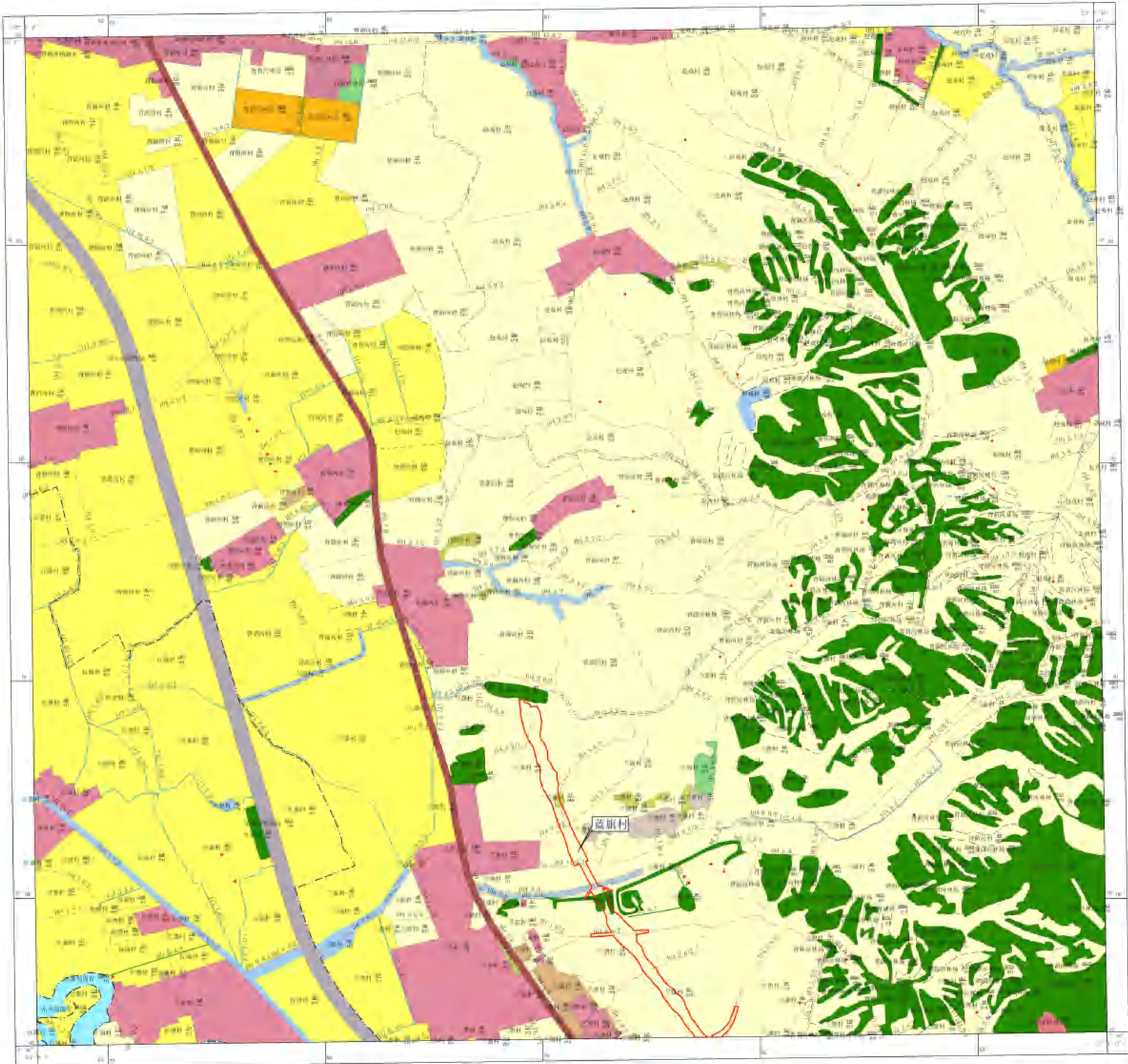

图例

- | | |
|----------------------------------|------------------------------------|
| 名称 | 符号及说明 |
| 河流 | 河流 |
| 沟渠 | 沟渠 |
| 水井 | 水井 |
| 井口 | 井口 |
| 水井电杆 | 水井电杆 |
| 水井电杆电杆 | 水井电杆电杆 |
| 水井电杆电杆电杆 | 水井电杆电杆电杆 |
| 水井电杆电杆电杆电杆 | 水井电杆电杆电杆电杆 |
| 水井电杆电杆电杆电杆电杆 | 水井电杆电杆电杆电杆电杆 |
| 水井电杆电杆电杆电杆电杆电杆 | 水井电杆电杆电杆电杆电杆电杆 |
| 水井电杆电杆电杆电杆电杆电杆电杆 | 水井电杆电杆电杆电杆电杆电杆电杆 |
| 水井电杆电杆电杆电杆电杆电杆电杆电杆 | 水井电杆电杆电杆电杆电杆电杆电杆电杆 |
| 水井电杆电杆电杆电杆电杆电杆电杆电杆电杆 | 水井电杆电杆电杆电杆电杆电杆电杆电杆电杆 |
| 水井电杆电杆电杆电杆电杆电杆电杆电杆电杆电杆 | 水井电杆电杆电杆电杆电杆电杆电杆电杆电杆电杆 |
| 水井电杆电杆电杆电杆电杆电杆电杆电杆电杆电杆电杆 | 水井电杆电杆电杆电杆电杆电杆电杆电杆电杆电杆电杆 |
| 水井电杆电杆电杆电杆电杆电杆电杆电杆电杆电杆电杆电杆 | 水井电杆电杆电杆电杆电杆电杆电杆电杆电杆电杆电杆电杆 |
| 水井电杆电杆电杆电杆电杆电杆电杆电杆电杆电杆电杆电杆电杆 | 水井电杆电杆电杆电杆电杆电杆电杆电杆电杆电杆电杆电杆电杆 |
| 水井电杆电杆电杆电杆电杆电杆电杆电杆电杆电杆电杆电杆电杆电杆 | 水井电杆电杆电杆电杆电杆电杆电杆电杆电杆电杆电杆电杆电杆电杆电杆 |
| 水井电杆电杆电杆电杆电杆电杆电杆电杆电杆电杆电杆电杆电杆电杆电杆 | 水井电杆电杆电杆电杆电杆电杆电杆电杆电杆电杆电杆电杆电杆电杆电杆电杆 |

2000国家大地坐标系, 1985国家高程基准
高斯-克吕格投影, 3°分带
执行《第一次全国土地调查技术规程》标准

1:10000

制图人: 马波 制图日期: 2021年12月
制图单位: 吉林省云鹤测绘有限公司

征地位置示意图

L52G071018

L-52-99-(50)

L52G07001	L52G07001	L52G07001
L52G07001		L52G07001
L52G07001	L52G07001	L52G07001

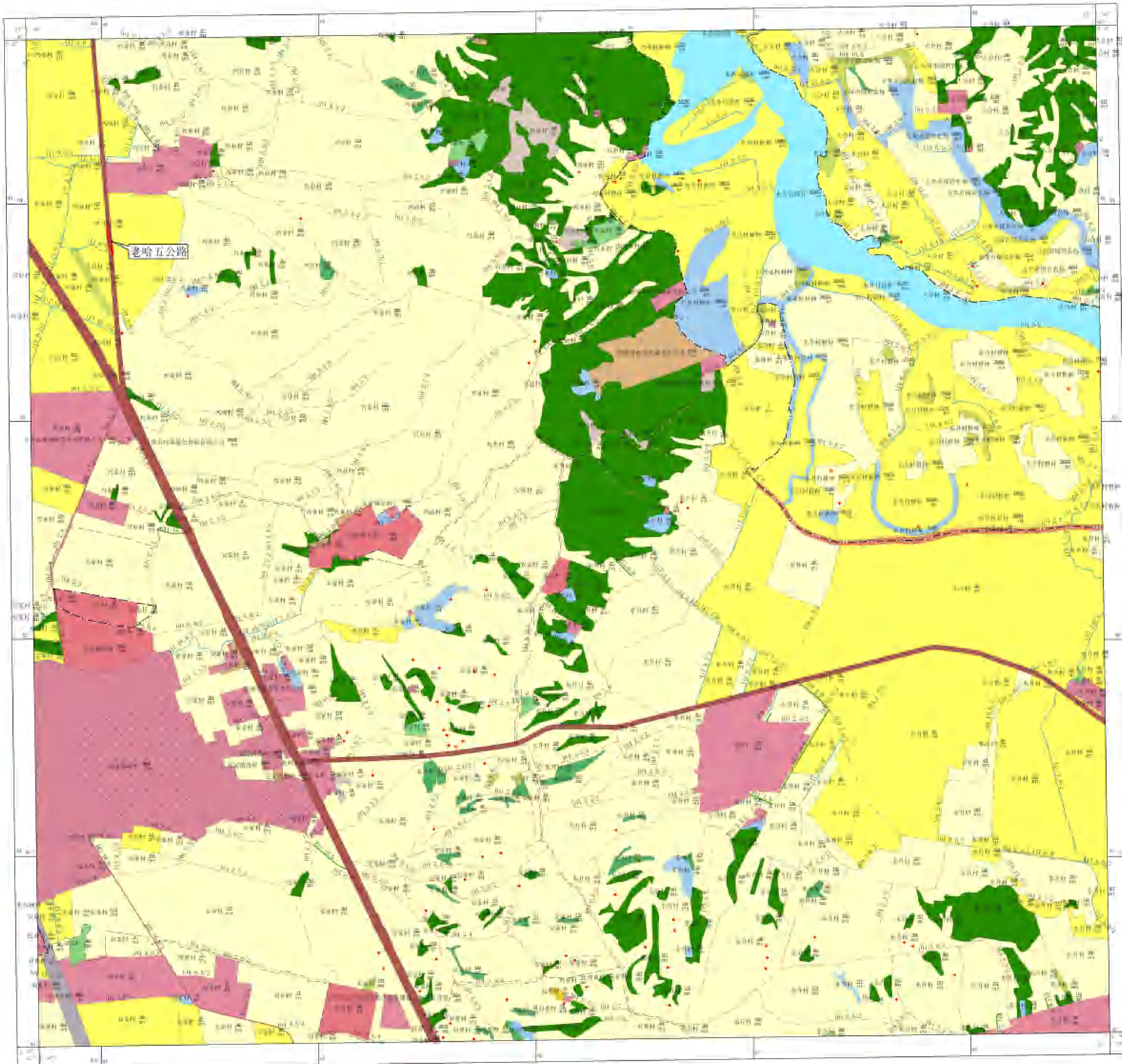

图例

- | | |
|-------------|---------|
| 注: 本图 | 70°E 经线 |
| 国界 | ——— |
| 省(自治区、直辖市)界 | ——— |
| 地区、州、盟界 | ——— |
| 县、市、旗界 | ——— |
| 乡、镇、街道办事处 | ——— |
| 村界 | ——— |
| 公路 | ——— |
| 铁路 | ——— |
| 高速公路 | ——— |
| 国道(含一级公路) | ——— |
| 省道 | ——— |
| 县道 | ——— |
| 乡道 | ——— |
| 村道 | ——— |
| 未定级公路 | ——— |
| 河流 | ——— |
| 湖泊 | ——— |
| 水库 | ——— |
| 其他水利设施 | ——— |
| 居民地 | ——— |
| 耕地 | ——— |
| 林地 | ——— |
| 草地 | ——— |
| 水域 | ——— |
| 其他 | ——— |
| 注: 本图 | 70°E 经线 |
| 国界 | ——— |
| 省(自治区、直辖市)界 | ——— |
| 地区、州、盟界 | ——— |
| 县、市、旗界 | ——— |
| 乡、镇、街道办事处 | ——— |
| 村界 | ——— |
| 公路 | ——— |
| 铁路 | ——— |
| 高速公路 | ——— |
| 国道(含一级公路) | ——— |
| 省道 | ——— |
| 县道 | ——— |
| 乡道 | ——— |
| 村道 | ——— |
| 未定级公路 | ——— |
| 河流 | ——— |
| 湖泊 | ——— |
| 水库 | ——— |
| 其他水利设施 | ——— |
| 居民地 | ——— |
| 耕地 | ——— |
| 林地 | ——— |
| 草地 | ——— |
| 水域 | ——— |
| 其他 | ——— |

2000国家大地坐标系, 1985国家高程基准
高斯-克吕格投影, 3°分带
执行《第三次全国土地调查技术规程》标准

1:10000

制图人: 马波 制图日期: 2021年12月
制图单位: 吉林省云鹤测绘有限公司

征地理位置示意图

L52G079020

1-52-111-(52)

L52G079010	L52G079020	L52G079030
L52G079040	L52G079050	L52G079060
L52G079070	L52G079080	L52G079090

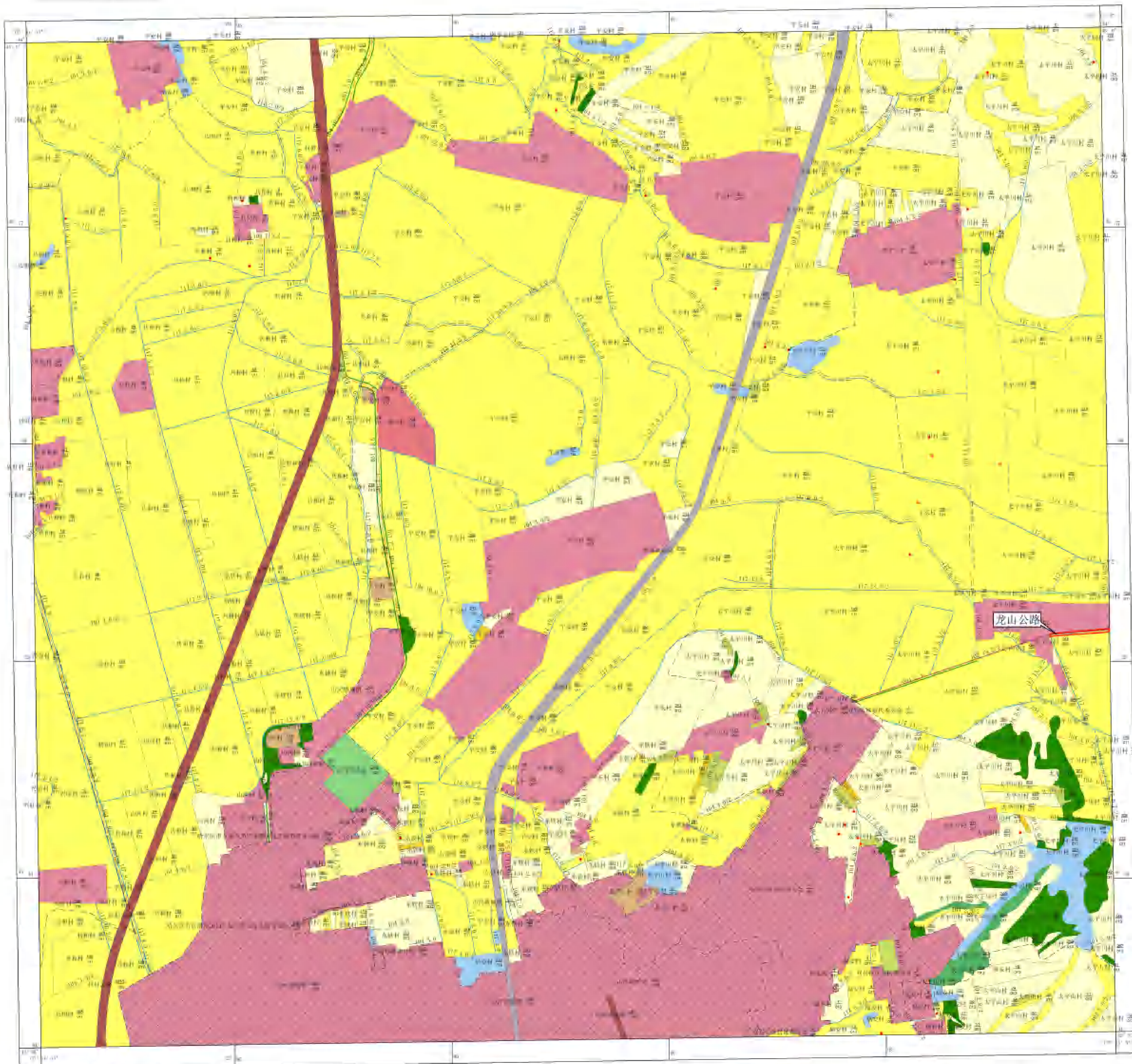

图例

名称	符号或地类号
国界	———
省(自治区、直辖市)界	———
地区、州、地级市界	———
县、市、县级市界	———
乡界	———
行政村界	———
自然村界	———
土地权属界	———
土地用途变更界	———
地类界	———
水田界	———
水浇地界	———
旱地界	———
林地界	———
草地界	———
其他土地界	———
居民点界	———
交通设施	———
公路设施	———
农村道路	———
铁路线路	———
城市轨道交通	———
普通公路设施	———
河流及沟渠	———
湖泊及水库	———
水域及滩涂	———
沼泽	———
本工程建设用地	———
其他建设用地	———
耕地	———
林地	———
草地	———
其他土地	———
居民点及工矿设施	———
居民点	———
工矿设施	———
其他设施	———
注记	———

2000国家大地坐标系, 1985国家高程基准
高斯-克吕格投影, 3°分带
执行《第二次全国土地调查技术规程》标准

1:10000

制图人: 马波 制图日期: 2021年12月
制图单位: 吉林省云鹤测绘有限公司

征地位置示意图

L52G079021

L-52-111-(53)

L52G079021	L52G079021	L52G079021
L52G079021	L52G079021	L52G079021
L52G079021	L52G079021	L52G079021

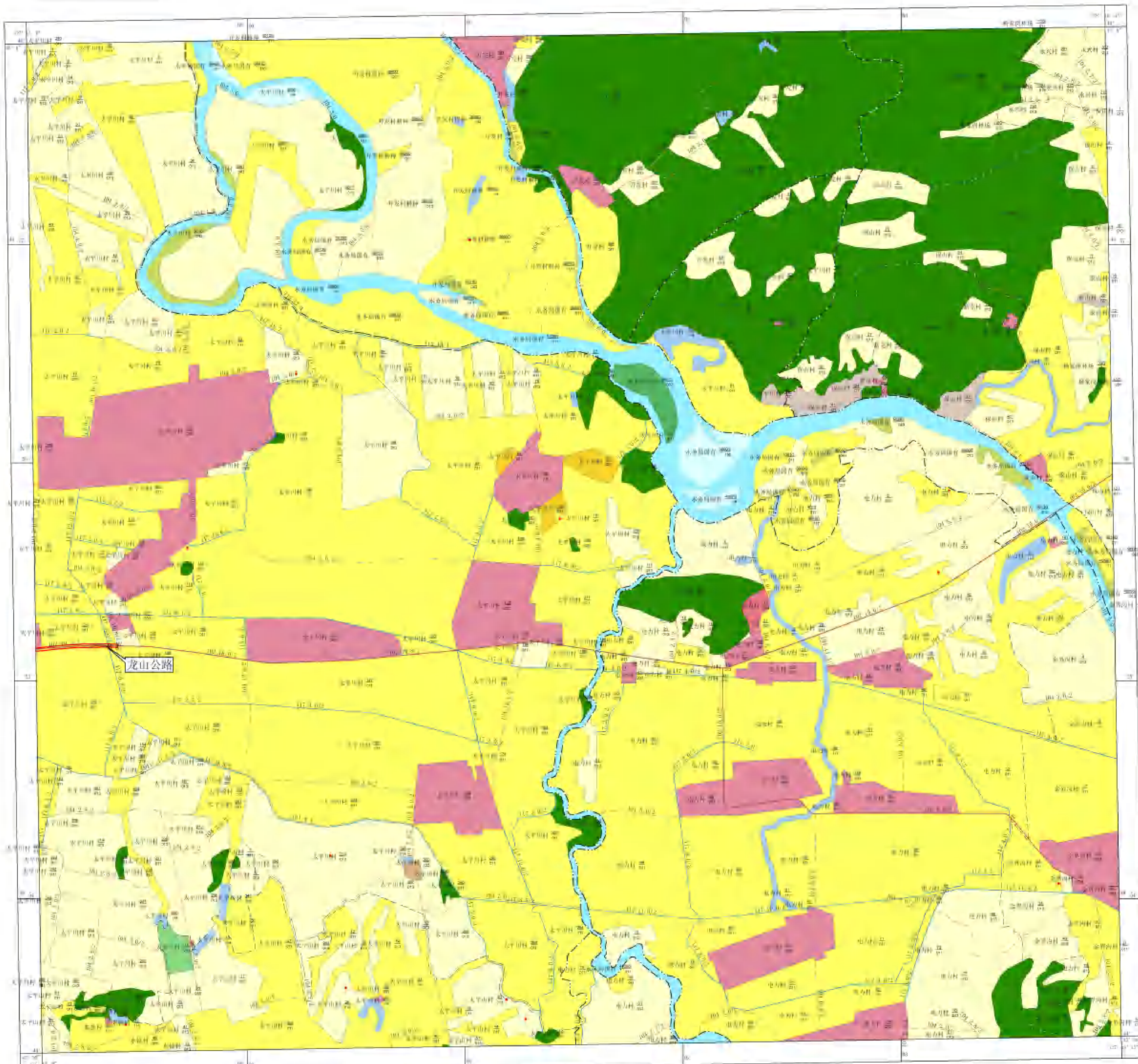

图例

名称	符号或说明
国界	———
省(市)界、县界	———
市、区、镇界	———
乡、村界	———
李线界	———
工作界	———
土地权属界	———
土地权属争议界	———
水域	———
森林	———
牧业	———
交通公路	———
县、市、镇级以上公路	———
农村公路	———
管理公路	———
河流	———
沟渠	———
水井	———
水井建筑用地	———
水井	———
设施变化/物的位置	———
水田	011
水浇地	012
旱地	013
果园	014
其他园地	015
有林地	020
灌木林地	021
其他林地	022
大田性草地	040
人工牧草地	041
其他草地	042
设施农用地	051
铁路用地	061
公路用地	062
农村道路	063
机场用地	064
飞行区用地	065
跑道及升降带	066
跑道端净空区	067
飞行区	111
通航机场	112
通用机场	113
停泊区	114
内陆滩涂	116
沼泽	117
水利建筑用地	118
设施农用地	121
设施农用地	122
设施农用地	123
设施农用地	124
设施农用地	125
设施农用地	126
设施农用地	127
设施农用地	128
设施农用地	129
设施农用地	130
设施农用地	131
设施农用地	132
设施农用地	133
设施农用地	134
设施农用地	135
设施农用地	136
设施农用地	137
设施农用地	138
设施农用地	139
设施农用地	140
设施农用地	141
设施农用地	142
设施农用地	143
设施农用地	144
设施农用地	145
设施农用地	146
设施农用地	147
设施农用地	148
设施农用地	149
设施农用地	150
设施农用地	151
设施农用地	152
设施农用地	153
设施农用地	154
设施农用地	155
设施农用地	156
设施农用地	157
设施农用地	158
设施农用地	159
设施农用地	160
设施农用地	161
设施农用地	162
设施农用地	163
设施农用地	164
设施农用地	165
设施农用地	166
设施农用地	167
设施农用地	168
设施农用地	169
设施农用地	170
设施农用地	171
设施农用地	172
设施农用地	173
设施农用地	174
设施农用地	175
设施农用地	176
设施农用地	177
设施农用地	178
设施农用地	179
设施农用地	180
设施农用地	181
设施农用地	182
设施农用地	183
设施农用地	184
设施农用地	185
设施农用地	186
设施农用地	187
设施农用地	188
设施农用地	189
设施农用地	190
设施农用地	191
设施农用地	192
设施农用地	193
设施农用地	194
设施农用地	195
设施农用地	196
设施农用地	197
设施农用地	198
设施农用地	199
设施农用地	200
设施农用地	201
设施农用地	202
设施农用地	203
设施农用地	204
设施农用地	205
设施农用地	206
设施农用地	207
设施农用地	208
设施农用地	209
设施农用地	210
设施农用地	211
设施农用地	212
设施农用地	213
设施农用地	214
设施农用地	215
设施农用地	216
设施农用地	217
设施农用地	218
设施农用地	219
设施农用地	220
设施农用地	221
设施农用地	222
设施农用地	223
设施农用地	224
设施农用地	225
设施农用地	226
设施农用地	227
设施农用地	228
设施农用地	229
设施农用地	230
设施农用地	231
设施农用地	232
设施农用地	233
设施农用地	234
设施农用地	235
设施农用地	236
设施农用地	237
设施农用地	238
设施农用地	239
设施农用地	240
设施农用地	241
设施农用地	242
设施农用地	243
设施农用地	244
设施农用地	245
设施农用地	246
设施农用地	247
设施农用地	248
设施农用地	249
设施农用地	250
设施农用地	251
设施农用地	252
设施农用地	253
设施农用地	254
设施农用地	255
设施农用地	256
设施农用地	257
设施农用地	258
设施农用地	259
设施农用地	260
设施农用地	261
设施农用地	262
设施农用地	263
设施农用地	264
设施农用地	265
设施农用地	266
设施农用地	267
设施农用地	268
设施农用地	269
设施农用地	270
设施农用地	271
设施农用地	272
设施农用地	273
设施农用地	274
设施农用地	275
设施农用地	276
设施农用地	277
设施农用地	278
设施农用地	279
设施农用地	280
设施农用地	281
设施农用地	282
设施农用地	283
设施农用地	284
设施农用地	285
设施农用地	286
设施农用地	287
设施农用地	288
设施农用地	289
设施农用地	290
设施农用地	291
设施农用地	292
设施农用地	293
设施农用地	294
设施农用地	295
设施农用地	296
设施农用地	297
设施农用地	298
设施农用地	299
设施农用地	300

2000国家大地坐标系, 1985国家高程基准
高斯-克吕格投影, 3°分带
执行《第二次全国土地调查技术规程》标准

1:10000

制图人: 马波 制图日期: 2021年12月
制图单位: 吉林省云鹤测绘有限公司

征地位置示意图

L52G063014

L-52-86-(54)

L52G06003	L52G06014	L52G06015
L52G06013	L52G06014	L52G06015
L52G06013	L52G06014	L52G06015

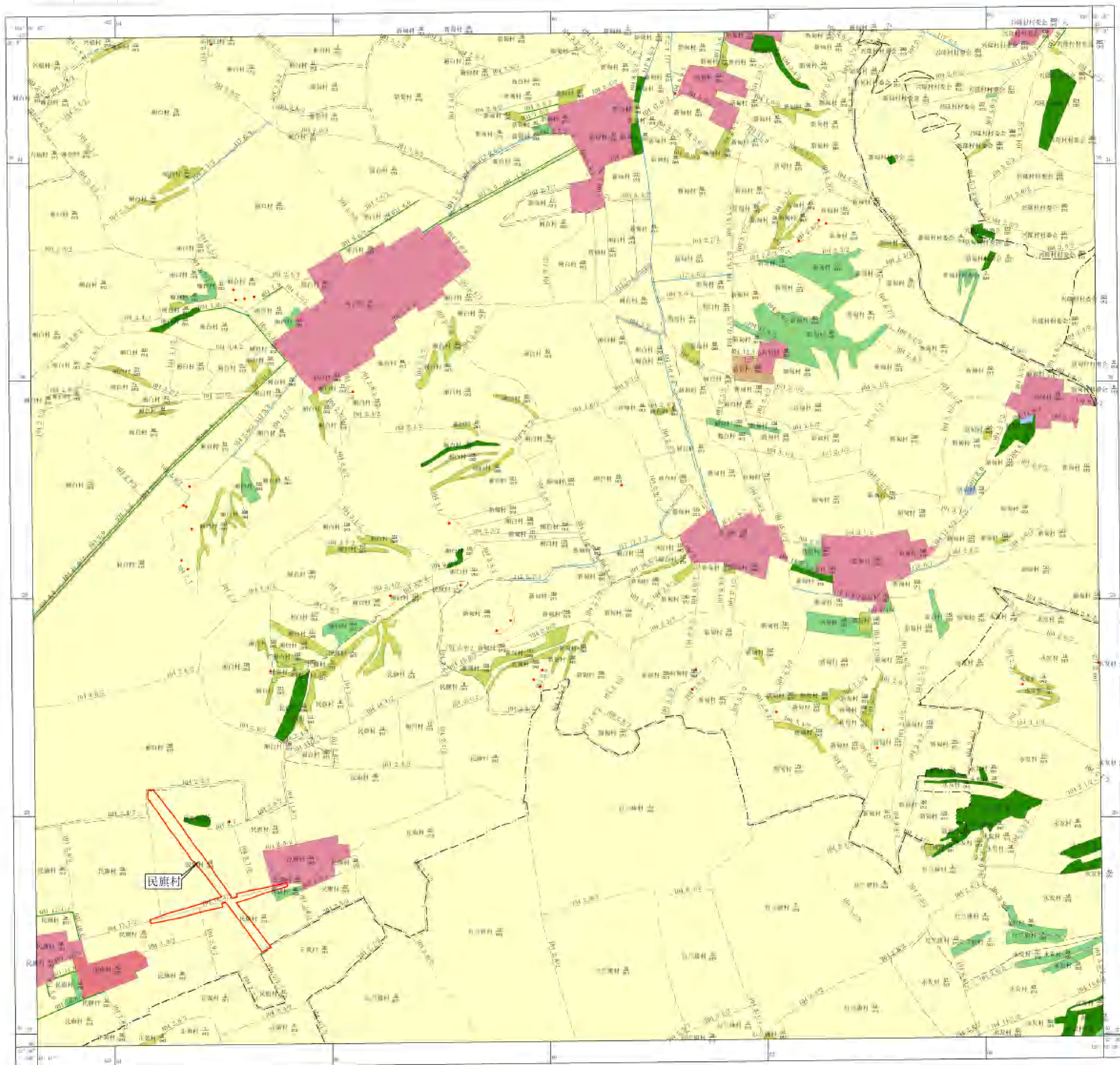

图例

- | | |
|-------------|---------|
| 名称 | 符号/图例说明 |
| 国界 | ——— |
| 省(自治区)、直辖市界 | ——— |
| 地区、州、地级市界 | ——— |
| 县、市、县级市界 | ——— |
| 乡、镇、街道界 | ——— |
| 村界 | ——— |
| 乡级公路 | ——— |
| 村级公路 | ——— |
| 土地权属中心界 | ——— |
| 河流 | ——— |
| 湖泊 | ——— |
| 水库 | ——— |
| 沟渠 | ——— |
| 铁路 | ——— |
| 公路 | ——— |
| 高速公路 | ——— |
| 国道 | ——— |
| 省道 | ——— |
| 县道 | ——— |
| 乡道 | ——— |
| 村道 | ——— |
| 其他 | ——— |
| 复垦变化图例位置 | |
| 水田 | 011 |
| 水浇地 | 012 |
| 旱地 | 013 |
| 果园 | 021 |
| 其他园地 | 022 |
| 有林地 | 031 |
| 灌木林地 | 032 |
| 其他林地 | 033 |
| 大田牧草地 | 041 |
| 人工牧草地 | 042 |
| 其他草地 | 043 |
| 特殊用地 | 051 |
| 公路用地 | 052 |
| 农村道路 | 053 |
| 机场用地 | 054 |
| 港口码头用地 | 055 |
| 管道运输用地 | 056 |
| 河滩地 | 061 |
| 湖泊滩地 | 062 |
| 水库滩地 | 063 |
| 其他滩地 | 064 |
| 内陆滩涂 | 065 |
| 沟渠 | 066 |
| 水利设施用地 | 067 |
| 其他水利设施 | 068 |
| 建设用地 | 071 |
| 住宅 | 072 |
| 工矿用地 | 073 |
| 其他建设用地 | 074 |
| 风景名胜用地 | 075 |
| 其他特殊用地 | 076 |
| 水域 | 081 |
| 滩涂 | 082 |
| 其他 | 083 |
| 沼泽 | 084 |
| 其他 | 085 |
| 其他 | 086 |
| 其他 | 087 |
| 其他 | 088 |
| 其他 | 089 |
| 其他 | 090 |
| 其他 | 091 |
| 其他 | 092 |
| 其他 | 093 |
| 其他 | 094 |
| 其他 | 095 |
| 其他 | 096 |
| 其他 | 097 |
| 其他 | 098 |
| 其他 | 099 |
| 其他 | 100 |

2000国家大地坐标系, 1985国家高程基准
高斯-克吕格投影, 3°分带
执行《第二次全国土地调查技术规程》标准

1:10000

制图人: 马波 制图日期: 2021年12月
制图单位: 吉林省云鹤测绘有限公司

征地位置示意图

L52G064014

L-52-86-(62)

L52G064013	L52G064014	L52G064015
L52G064013		L52G064015
L52G064013	L52G064014	L52G064015

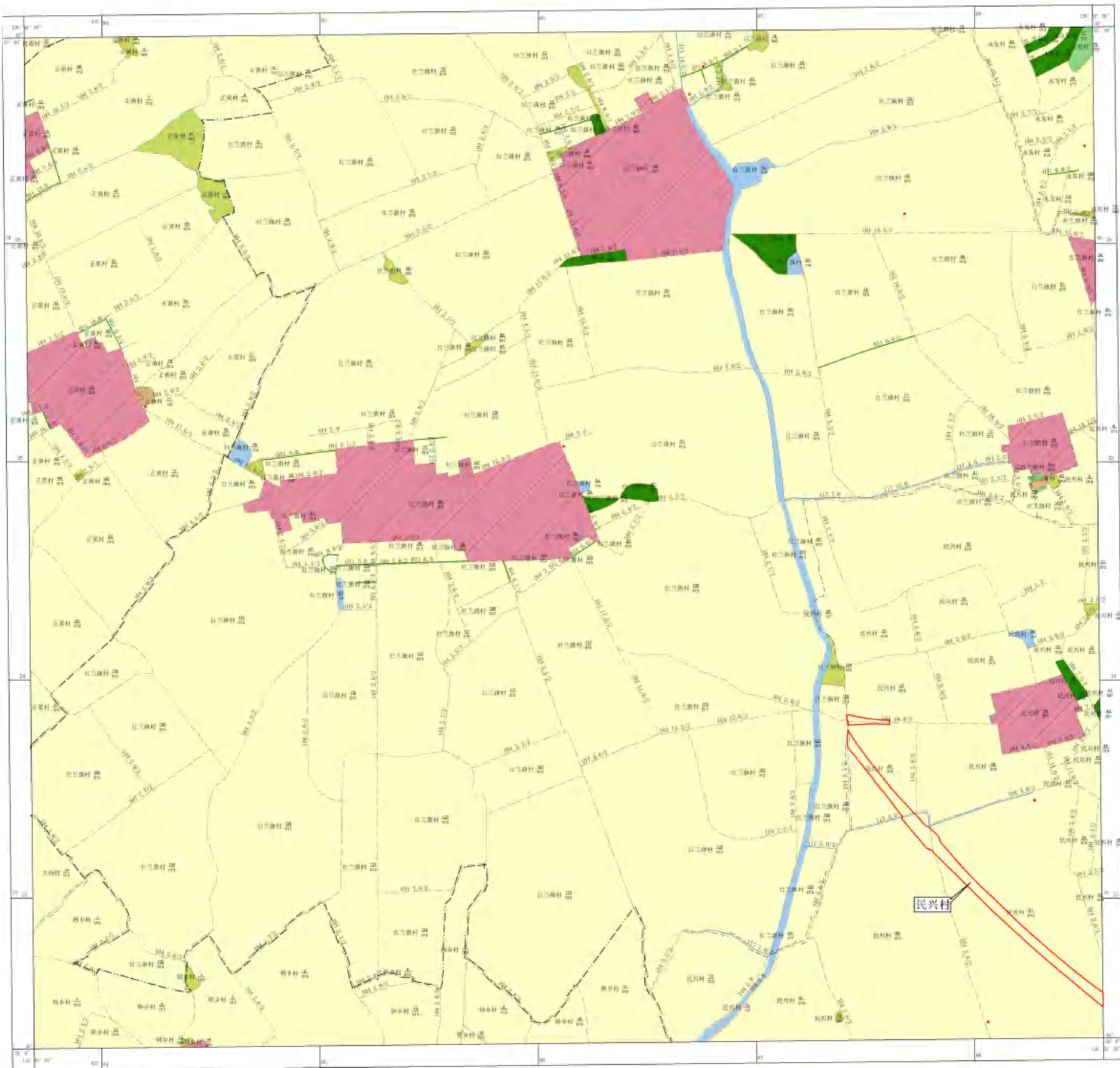

图例

- | 名称 | 符号及颜色说明 |
|-------------|---------|
| 国界 | ——— |
| 省(自治区)、直辖市界 | ——— |
| 地区、州、地级市界 | ——— |
| 县、区、县级市界 | ——— |
| 乡、镇、街道界 | ——— |
| 村界 | ——— |
| 乡级界 | ——— |
| 工作界 | ——— |
| 土壤层序界 | ——— |
| 土壤层序分界 | ——— |
| 灌溉界 | ——— |
| 水田 | 011 |
| 水浇地 | 012 |
| 旱地 | 013 |
| 果园 | 021 |
| 其他园地 | 023 |
| 有林地 | 031 |
| 灌木林地 | 032 |
| 其他林地 | 033 |
| 天然牧草地 | 041 |
| 人工牧草地 | 042 |
| 其他草地 | 043 |
| 铁路用地 | 051 |
| 公路用地 | 052 |
| 农村道路 | 054 |
| 机场用地 | 055 |
| 港口码头用地 | 056 |
| 管道运输用地 | 057 |
| 河流水面 | 111 |
| 湖泊水面 | 112 |
| 水库水面 | 113 |
| 坑塘水面 | 114 |
| 内部滩涂 | 116 |
| 沟渠 | 117 |
| 水工建筑用地 | 118 |
| 其他建设用地 | 122 |
| 盐碱地 | 124 |
| 沼泽地 | 125 |
| 沙地 | 126 |
| 裸地 | 127 |
| 滩涂 | 301 |
| 灌淤地 | 302 |
| 村庄 | 303 |
| 采矿用地 | 304 |
| 风景名胜及特殊用地 | 305 |
| 其他地物 | · |
| 征收地按年度量测点 | · |
| 河流宽度 | 5 |
| 居住区外林带宽度 | 5 |
| 道路宽度 | 5 |
| 道路宽度 | 5 |
| 可开垦滩涂 | 81 |

2000国家大地坐标系, 1985国家高程基准
高斯-克吕格投影, 3°分带
执行《第二次全国土地调查技术规程》标准

1:10000

制图人: 马波 制图日期: 2021年12月
制图单位: 吉林省云鹤测绘有限公司

征地位置示意图

L52G064015

L-52-86-(63)

L52G064011	L52G064015	L52G064019
L52G064014		L52G064016
L52G064017	L52G064021	L52G064025

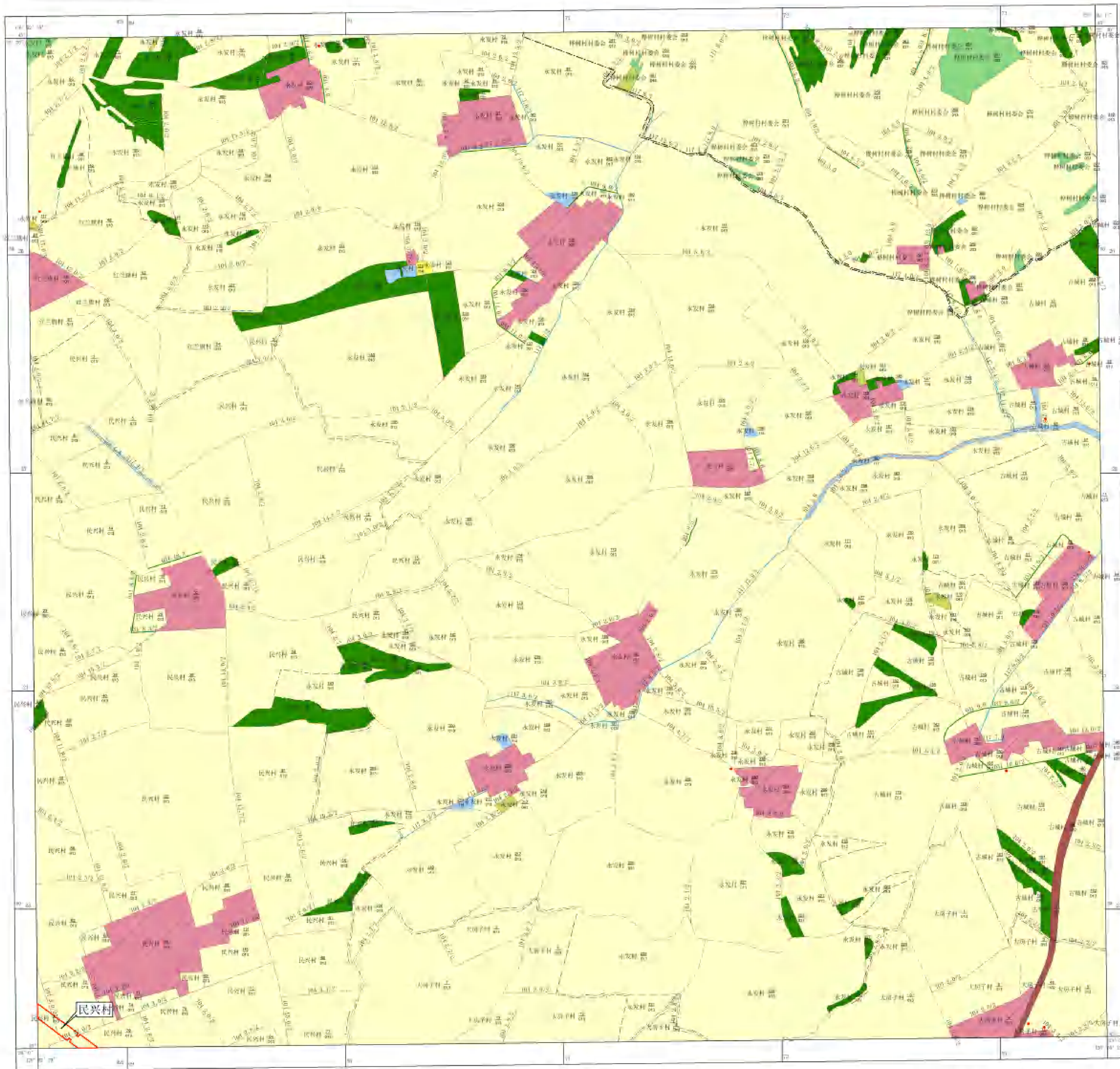

图例

名称	符号/颜色说明
国界	———
省(自治区)、地级市界	———
地区、州、地级市界	———
县、区、县级市界	———
乡、镇、街道界	———
村界	———
乡级路	———
村级路	———
土地权属中心界	———
河流	———
水田	001
水浇地	002
旱地	003
其他耕地	004
有林地	005
灌木林地	006
其他林地	007
天然牧草地	008
人工牧草地	009
其他草地	010
特殊用地	011
公路用地	012
农村道路	013
机场用地	014
港口码头用地	015
普通铁路用地	016
河流水面	017
湖泊水面	018
水库水面	019
坑塘水面	020
内陆滩涂	021
沼泽	022
水工建筑用地	023
设施农用地	024
建设用地	025
住宅	026
工矿用地	027
风景名胜用地	028
其他用地	029
未利用地	030
空闲地	031
其他未利用地	032
其他	033
注：图例中数字为图例编号	

2000国家大地坐标系, 1985国家高程基准
高斯-克吕格投影, 3°分带
执行《第二次全国土地调查技术规程》标准

1:10000

制图人: 马波 制图日期: 2021年12月
制图单位: 吉林省云鹤测绘有限公司

征地理位置示意图

L52G065015

L-52-98-(7)

L52G06011	L52G06015	L52G06016
L52G06014	L52G06016	L52G06016
L52G06015	L52G06015	L52G06016

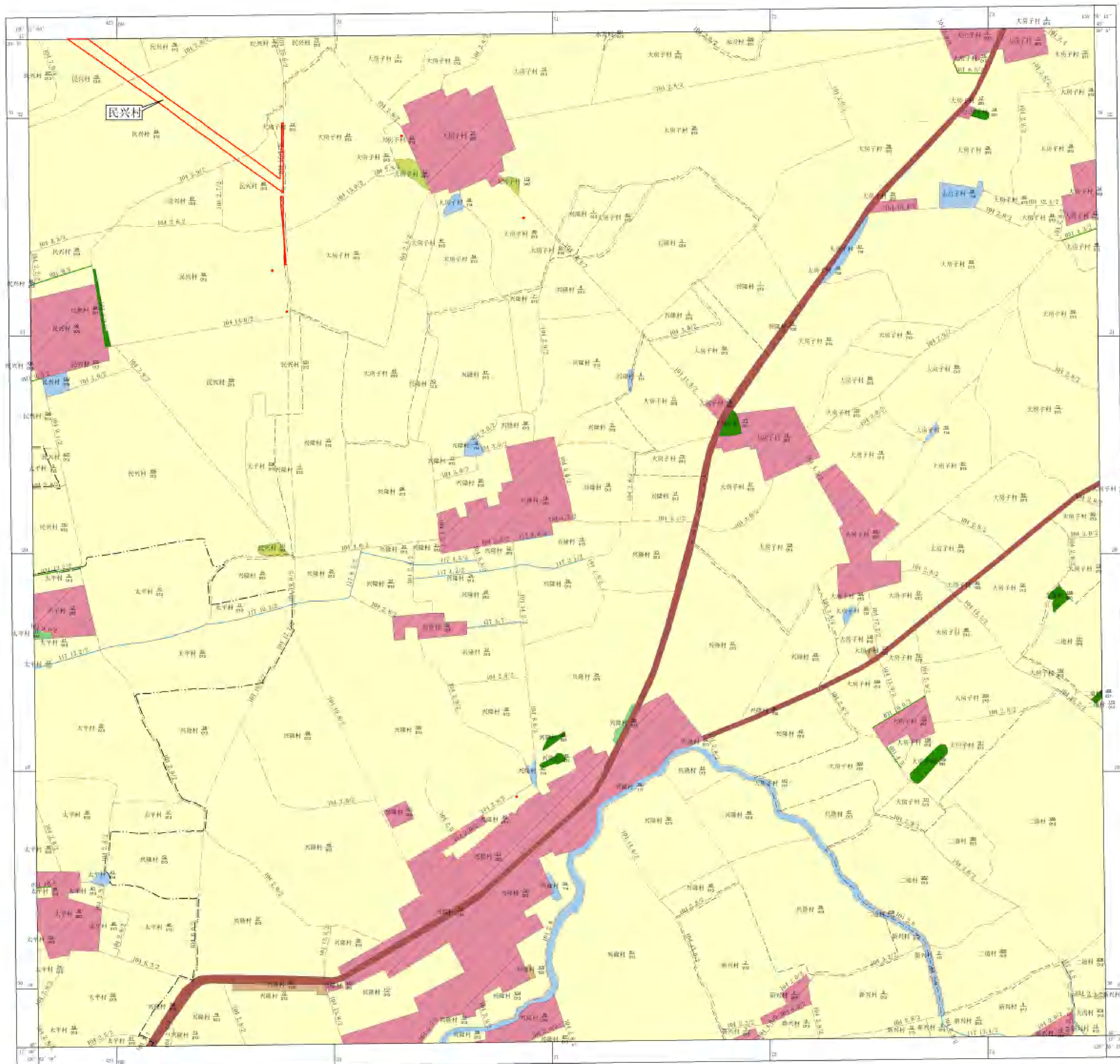

图例

名称	符号及颜色说明
国界	———
省(自治区)、直辖市界	———
地区、州、地级市界	———
县、区、县级市界	———
乡、镇、街道界	———
村界	———
乡级界	———
工作界	———
土地权属界	———
土地权属争议界	———
境界	———
水运线	———
有林地	001
牧草地	002
商服用地	003
县(市)级以上公路	004
农村道路	005
普通运输通道	006
阡陌	007
沟渠	008
水工建筑用地	009
田坎	010
复垦变化(新增)位置	011
水田	012
水浇地	013
旱地	014
其他耕地	015
有林地	016
灌木林地	017
其他林地	018
天然牧草地	019
人工牧草地	020
其他草地	021
铁路用地	022
公路用地	023
农村道路	024
机场用地	025
港口码头用地	026
普通运输通道	027
河流水面	028
湖泊水面	029
水库水面	030
坑塘水面	031
内部水域	032
沟渠	033
水工建筑用地	034
设施农用地	035
建设用地	036
商服用地	037
住宅	038
工矿用地	039
风景名胜及特殊用地	040
空地	041
现状地籍调查测点	042
河流	043
居住点(林基化)	044
设施农用地	045
设施农用地	046
设施农用地	047
设施农用地	048

2000国家大地坐标系, 1985国家高程基准
高斯-克吕格投影, 3°分带
执行《第二次全国土地调查技术规程》标准

1:10000

制图人: 马波 制图日期: 2021年12月
制图单位: 吉林省云鹤测绘有限公司

征地位置示意图

L52G072019

L-52-99-(59)

15297100	15297101	15297102
15297200		15297300
15297400	15297500	15297600

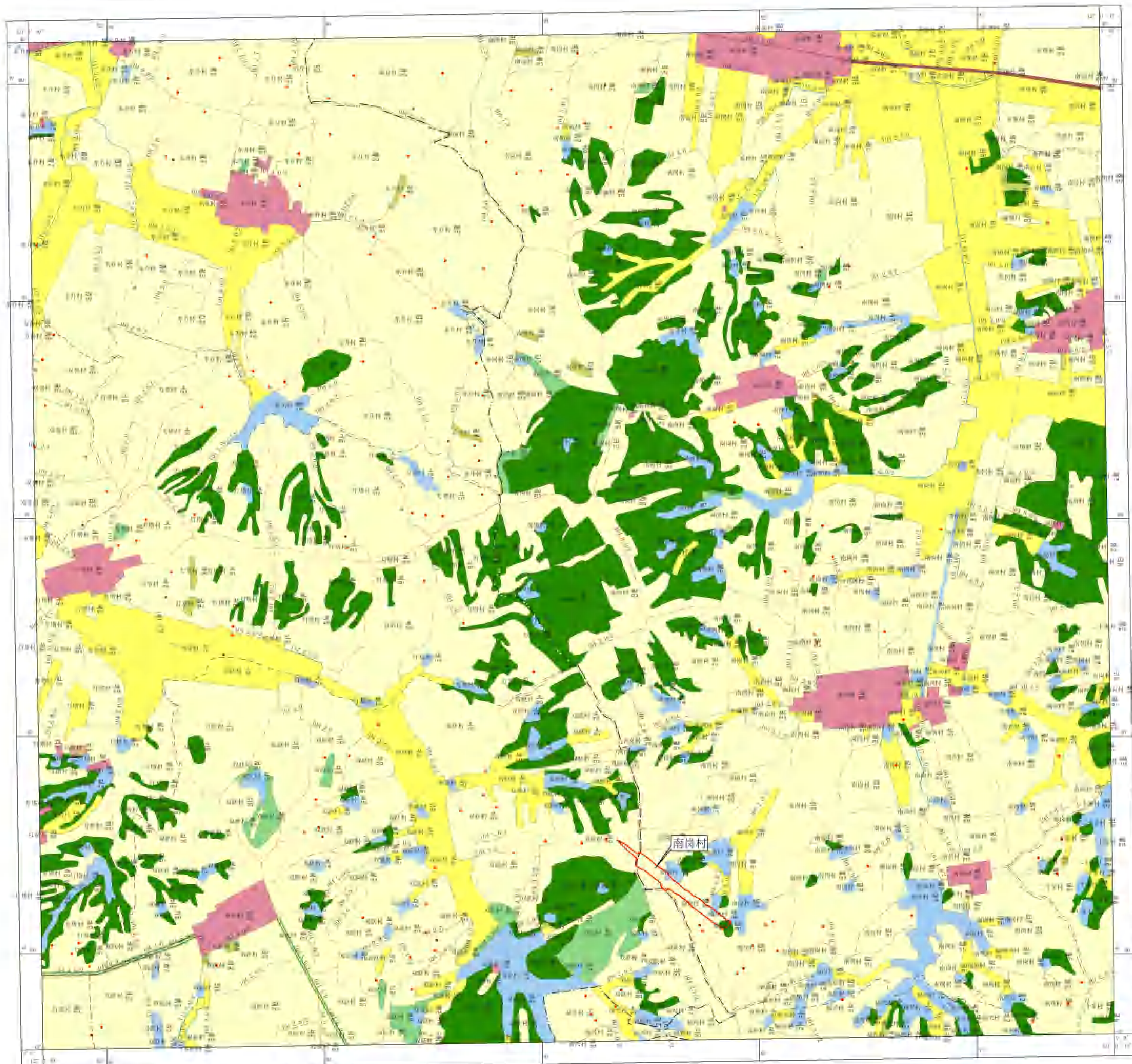

图例

- | | |
|------|---------|
| 比例尺 | 1:10000 |
| 图例 | |
| 行政界线 | —— |
| 村界 | —— |
| 乡界 | —— |
| 县界 | —— |
| 省界 | —— |
| 国界 | —— |
| 铁路 | —— |
| 公路 | —— |
| 乡村道路 | —— |
| 河流 | —— |
| 湖泊 | —— |
| 水库 | —— |
| 沼泽 | —— |
| 耕地 | —— |
| 林地 | —— |
| 草地 | —— |
| 水域 | —— |
| 建设用地 | —— |
| 未利用地 | —— |
| 其他 | —— |

2000国家大地坐标系, 1985国家高程基准
 高德-克吕格投影, 3°分带
 执行《第一次全国土地调查技术规程》标准

1:10000

制图人: 马波 制图日期: 2021年12月
 制图单位: 吉林省云测测绘有限公司

征地理位置示意图

L52G077020

L-52-111-(36)

L52G077010	L52G077020	L52G077030
L52G077040		L52G077050
L52G077060	L52G077070	L52G077080

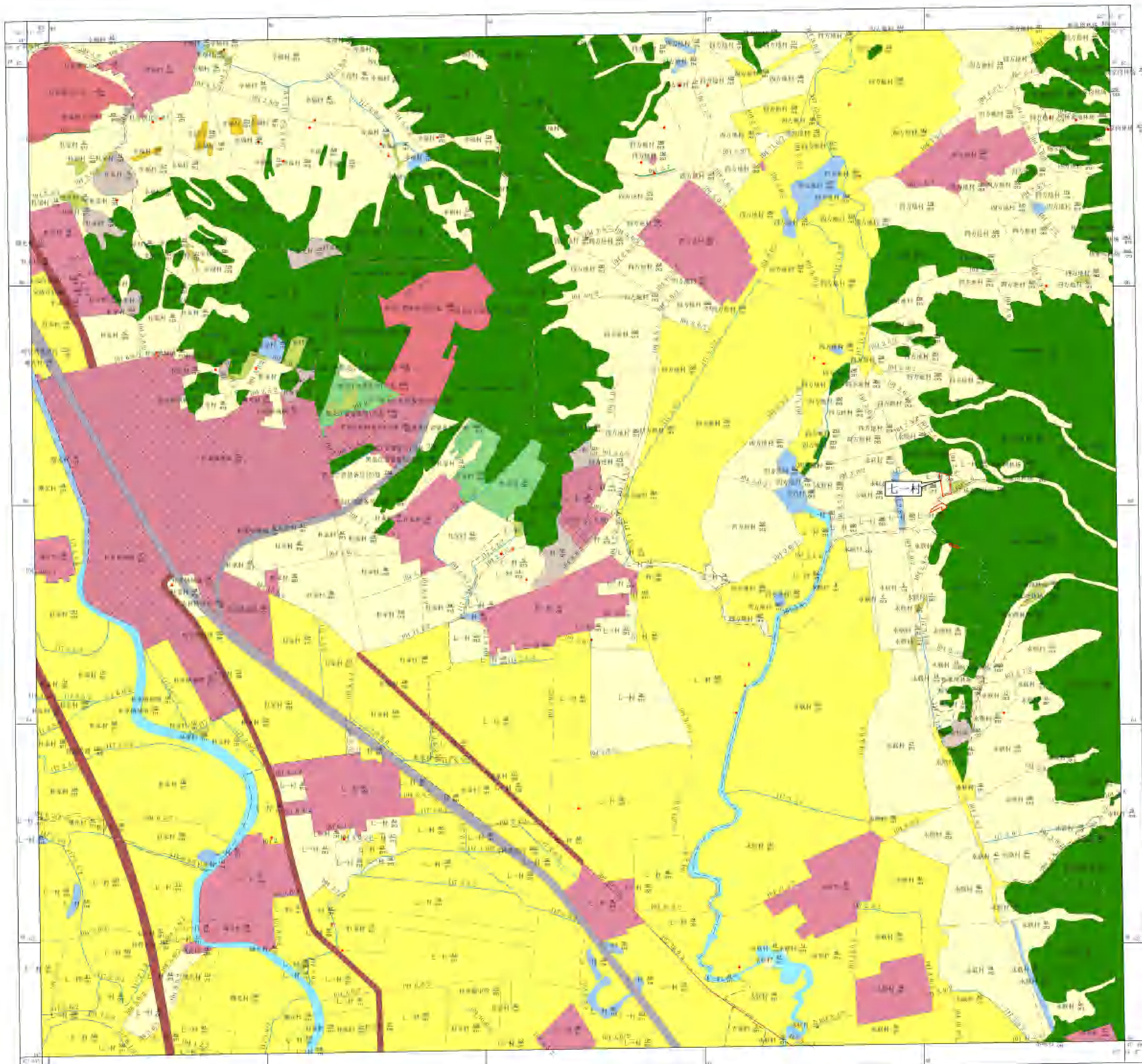

图例

名称	符号及颜色
国界	——
省(自治区)界	——
地区、州、自治州界	——
县、市、自治县界	——
乡、镇、街道办事处界	——
村界	——
行政界线	——
公路	——
铁路	——
内河	——
人工开挖水渠	——
水工建筑物	——
房屋	——
构筑物	——
电力线	——
通信线	——
其他	——
水域	——
沼泽地	——
耕地	——
林地	——
草地	——
裸地	——
未利用地	——
其他	——
居民点及工矿用地	——
交通用地	——
水利设施	——
其他	——
注记	——
比例尺	——
图例	——
其他	——

2000国家大地坐标系, 1985国家高程基准
高斯-克吕格投影, 3°分带
执行《第二次全国土地调查技术规程》标准

1:10000

制图人: 马波 制图日期: 2021年12月
制图单位: 吉林省云鹤测绘有限公司

征地位置示意图

1:520074020

1-52-111-(12)

15207400	15207401	15207402
15207403		15207404
15207405	15207406	15207407

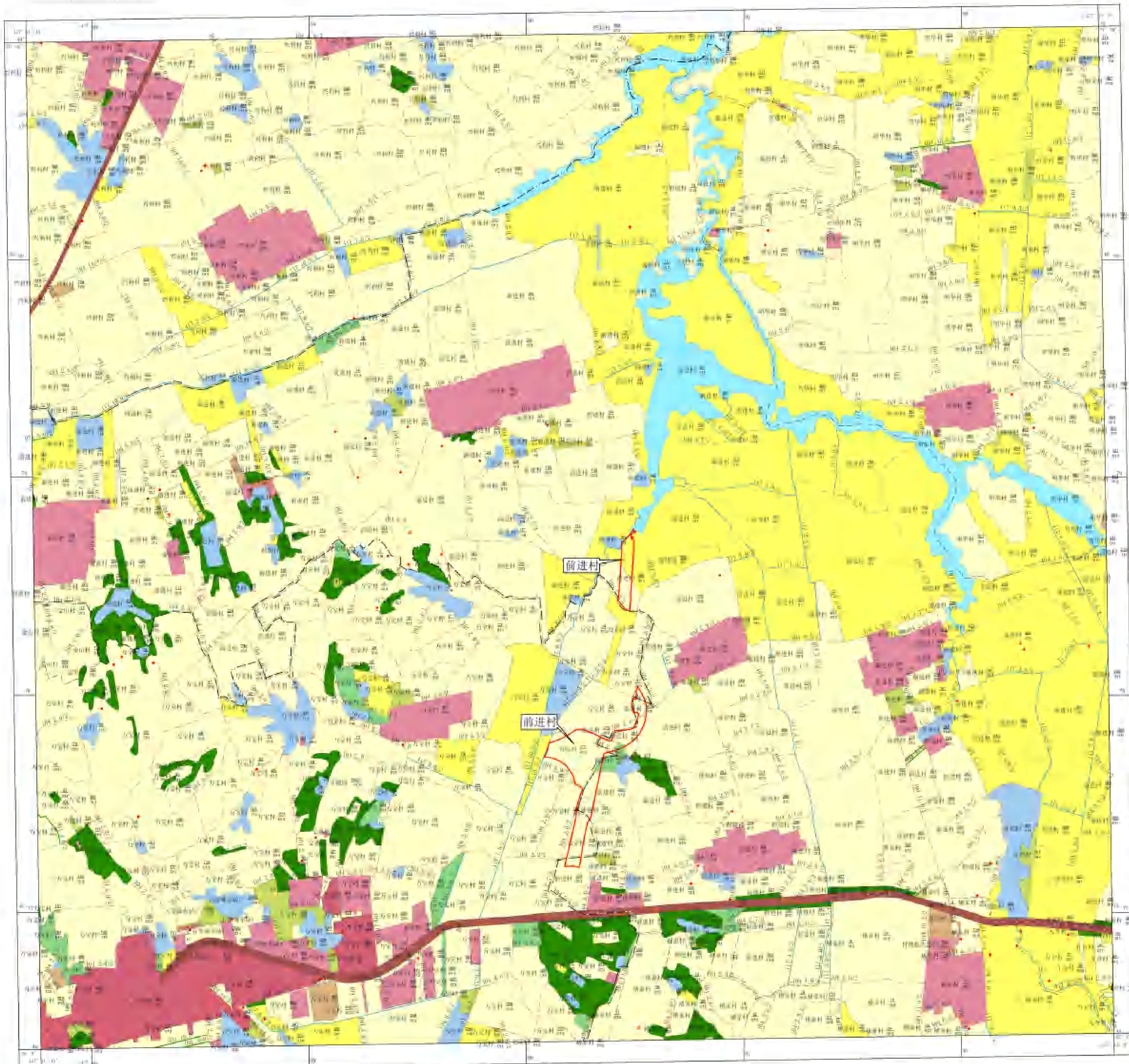

图例

- 比例尺: 1:520074020
- 图例: 包含各种符号和颜色，用于表示不同的地理要素。
- 注: 包含各种说明性文字。

2000国家大地坐标系, 1985国家高程基准
高斯-克吕格投影, 3°分带
执行《第三次全国土地调查技术规程》标准

征地位置示意图

1:526074020

[1-52-111-(12)]

152607400	152607404	152607408
152607408	-	152607412
152607412	152607416	152607420

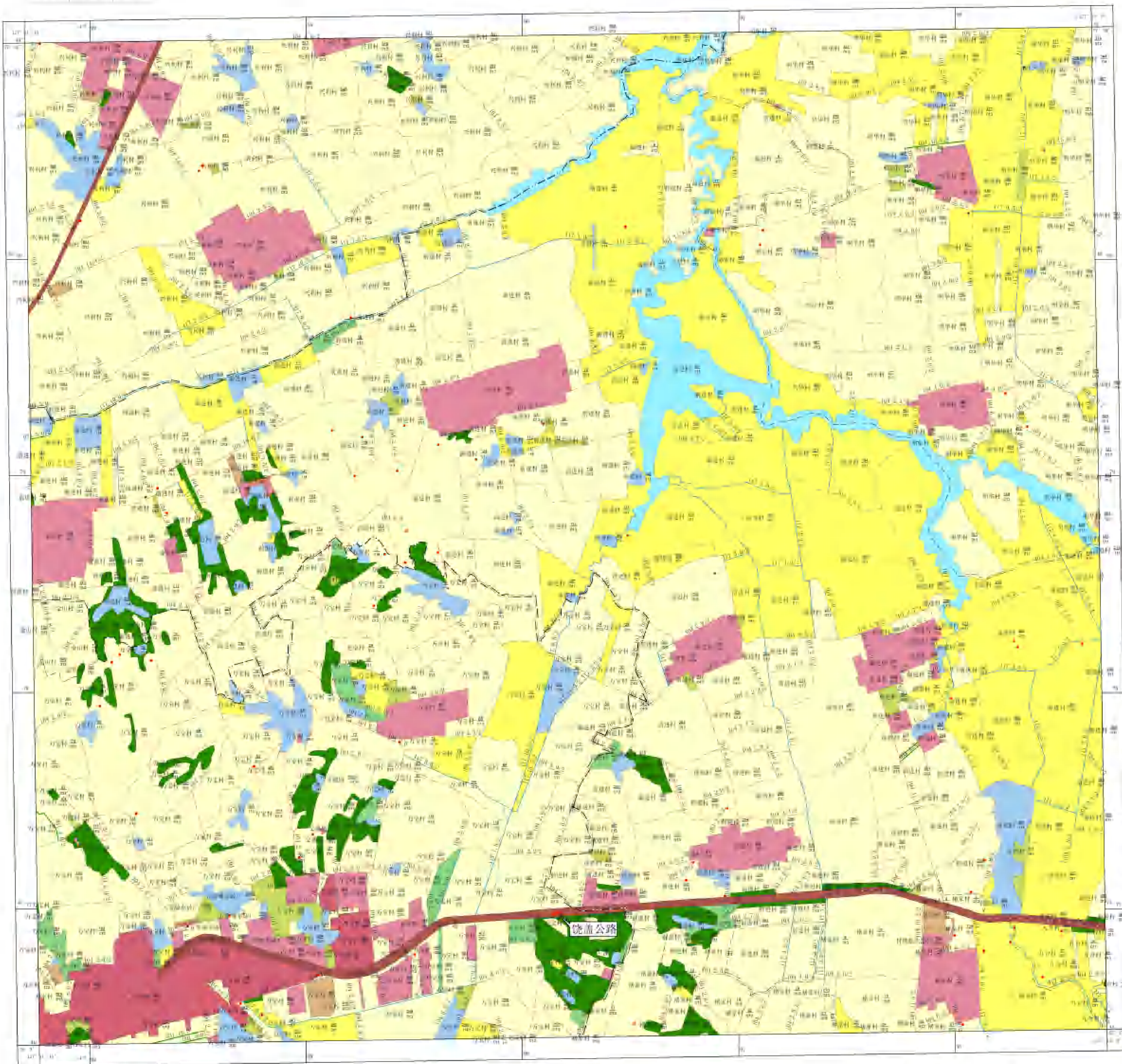

图例

- | | |
|--------|-------------|
| 比例尺 | 1:526074020 |
| 境界线 | —— |
| 行政界线 | —— |
| 公路 | —— |
| 铁路 | —— |
| 河流 | —— |
| 湖泊 | —— |
| 水渠 | —— |
| 沟渠 | —— |
| 坎 | —— |
| 井 | —— |
| 房屋 | —— |
| 围墙 | —— |
| 坟地 | —— |
| 其他 | —— |
| 土地利用现状 | —— |
| 耕地 | —— |
| 林地 | —— |
| 草地 | —— |
| 水域 | —— |
| 建设用地 | —— |
| 未利用地 | —— |
| 其他 | —— |
| 高程 | —— |
| 注记 | —— |
| 指北针 | —— |
| 图例 | —— |
| 比例尺 | 1:526074020 |

2000国家大地坐标系, 1985国家高程基准
高斯-克吕格投影, 3°分带
执行《第三次全国土地调查技术规程》标准

征地位置示意图

1:52080020

1-52-111-(60)

15207900	15207950	15208000
15208050		15208100
15208150	15208200	15208250

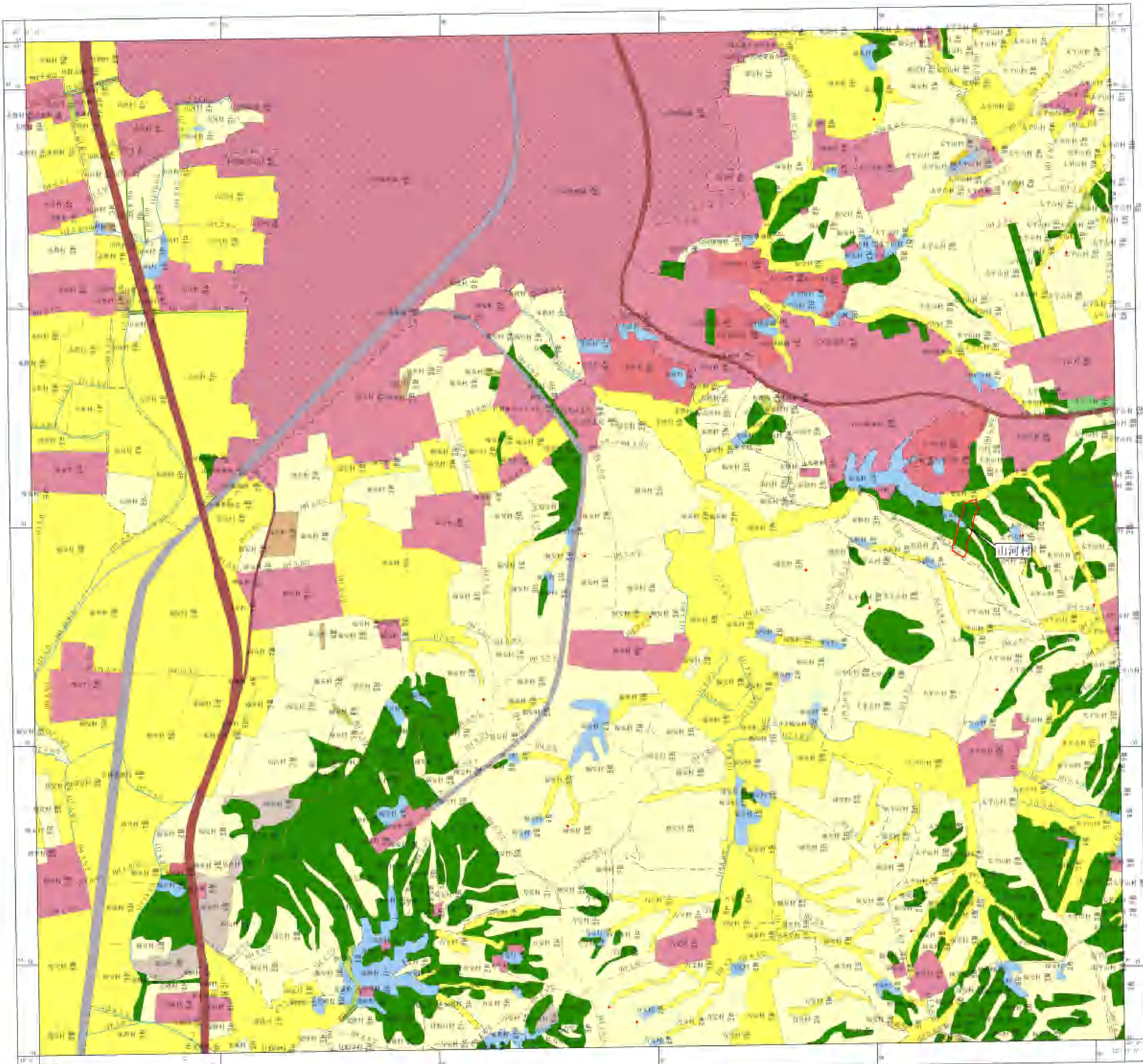

图例	说明
[Symbol]	行政界线
[Symbol]	村界
[Symbol]	乡界
[Symbol]	县界
[Symbol]	省界
[Symbol]	国家界
[Symbol]	铁路
[Symbol]	公路
[Symbol]	乡村道路
[Symbol]	河流
[Symbol]	湖泊
[Symbol]	水库
[Symbol]	水塘
[Symbol]	沟渠
[Symbol]	水井
[Symbol]	房屋
[Symbol]	坟地
[Symbol]	林地
[Symbol]	草地
[Symbol]	耕地
[Symbol]	未利用地
[Symbol]	水域
[Symbol]	沼泽
[Symbol]	滩涂
[Symbol]	盐碱地
[Symbol]	裸地
[Symbol]	冰川
[Symbol]	永久积雪
[Symbol]	其他

2000国家大地坐标系, 1985国家高程基准
 高斯-克吕格投影, 3°分带
 执行《第三次全国土地调查技术规程》标准

1:10000

制图人: 马波 制图日期: 2021年12月
 制图单位: 吉林省云鹤测绘有限公司

征地理位置示意图

L52G072018

L-52-99-(58)

L52G072018	L52G072019	L52G072020
L52G072017	L52G072018	L52G072019
L52G072016	L52G072017	L52G072018

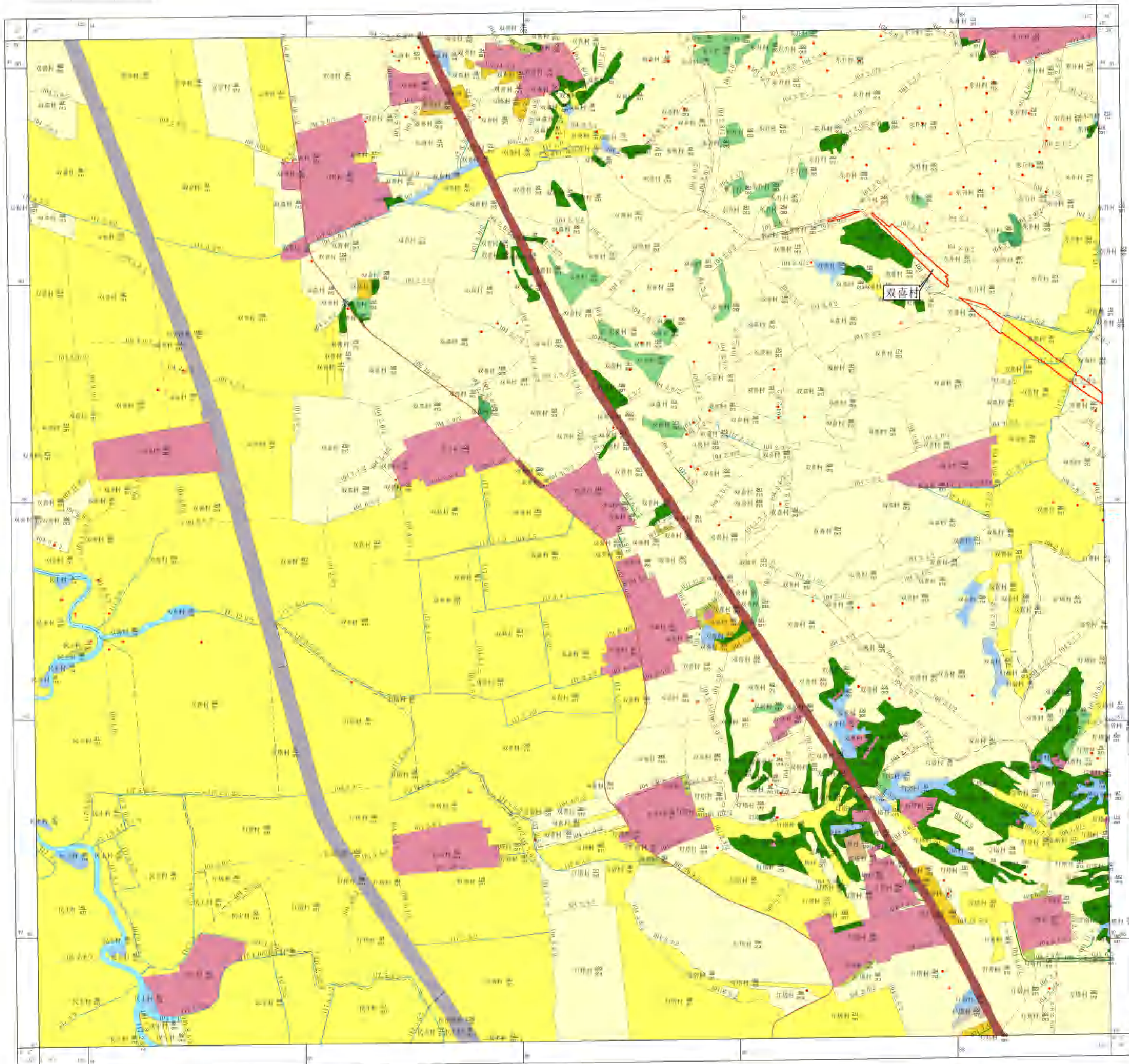

图例

- | | |
|--------------|-------------|
| 名称 | 符号及颜色 |
| 国界 | —— |
| 省界 | —— |
| 县界 | —— |
| 乡界 | —— |
| 村界 | —— |
| 公路 | —— |
| 铁路 | —— |
| 河流 | —— |
| 湖泊 | —— |
| 沼泽 | —— |
| 耕地 | —— |
| 林地 | —— |
| 草地 | —— |
| 水域 | —— |
| 建设用地 | —— |
| 未利用地 | —— |
| 其他 | —— |
| 注：图例中颜色与实地一致 | |
| 比例尺 | 1:10000 |
| 编制人 | 马波 |
| 编制日期 | 2021年12月 |
| 制图单位 | 吉林省云鹤测绘有限公司 |

2000国家大地坐标系, 1985国家高程基准
 高斯-克吕格投影, 3°分带
 执行《第二次全国土地调查技术规程》标准

1:10000

编制人: 马波 编制日期: 2021年12月
 制图单位: 吉林省云鹤测绘有限公司

征地位置示意图

1:52080020

1-52-111-(60)

15207900	15207950	15208000
15208050		15208100
15208150	15208200	15208250

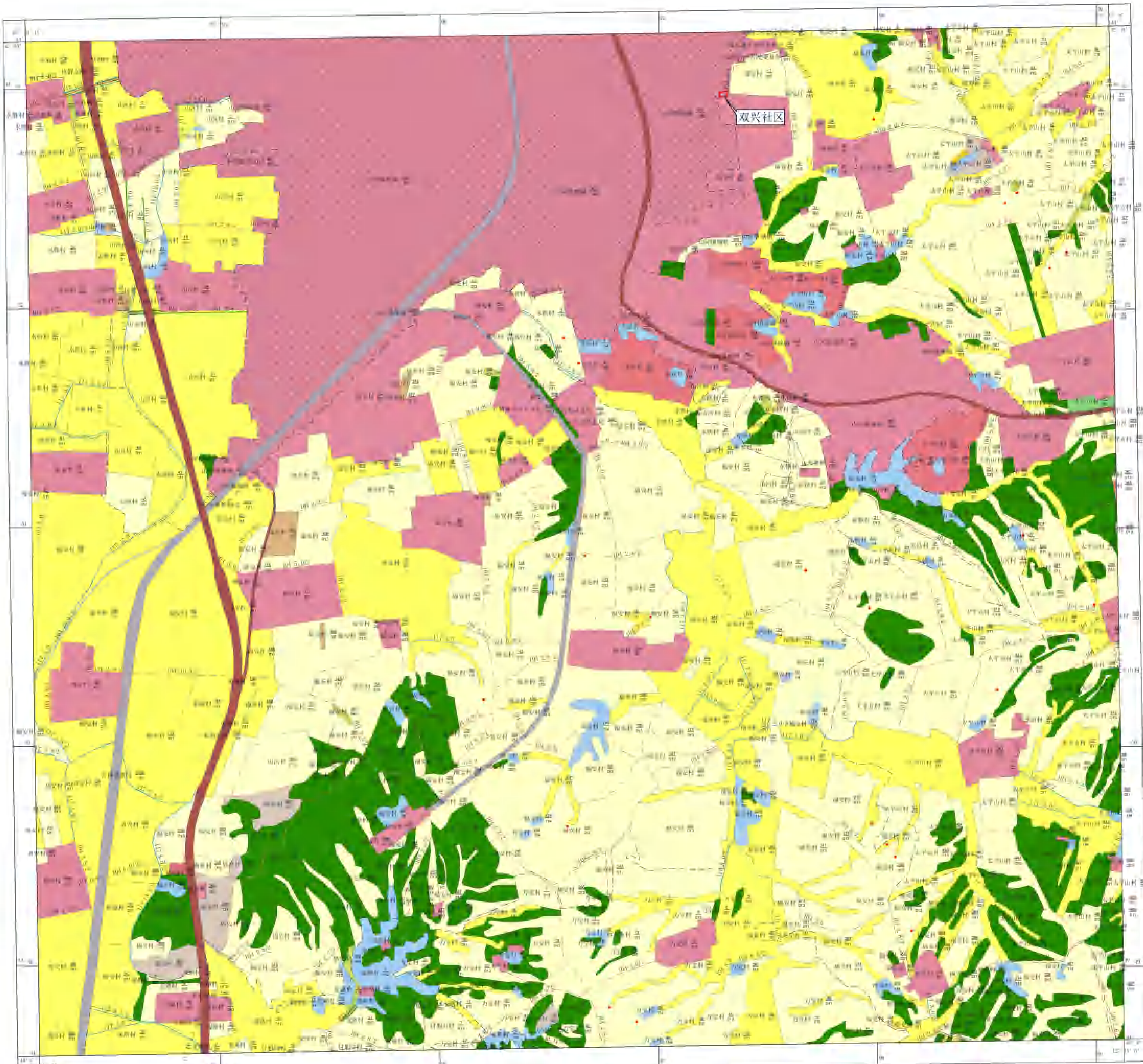

名称	符号/图例	备注
国界	——— ———	
省(自治区)、直辖市界	——— ——— ———	
县(市、自治县)界	——— ——— ——— ———	
乡(镇)界	——— ——— ——— ——— ———	
村界	——— ——— ——— ——— ——— ———	
主要道路	———	
一般道路	———	
铁路线路	———	
公路线路	———	
内河航道	———	
沟渠	———	
灌溉渠道	———	
排灌渠道	———	
输水渠道	———	
灌溉井	———	
水井	———	
水工建筑	———	
水利设施	———	
其他水利设施	———	
居民地	———	
工矿用地	———	
仓储用地	———	
交通用地	———	
公共用地	———	
其他用地	———	
水域	———	
耕地	———	
林地	———	
草地	———	
裸地	———	
未利用地	———	
其他未利用地	———	
注记	———	
比例尺	———	
图例	———	
说明	———	
备注	———	

2000国家大地坐标系, 1985国家高程基准
 高斯-克吕格投影, 3°分带
 执行《第三次全国土地调查技术规程》标准

1:10000

制图人: 马波 制图日期: 2021年12月
 制图单位: 吉林省云鹤测绘有限公司

征地理位置示意图

L52G072019

L-52-99-(59)

15297100	15297101	15297102
15297103		15297104
15297105	15297106	15297107

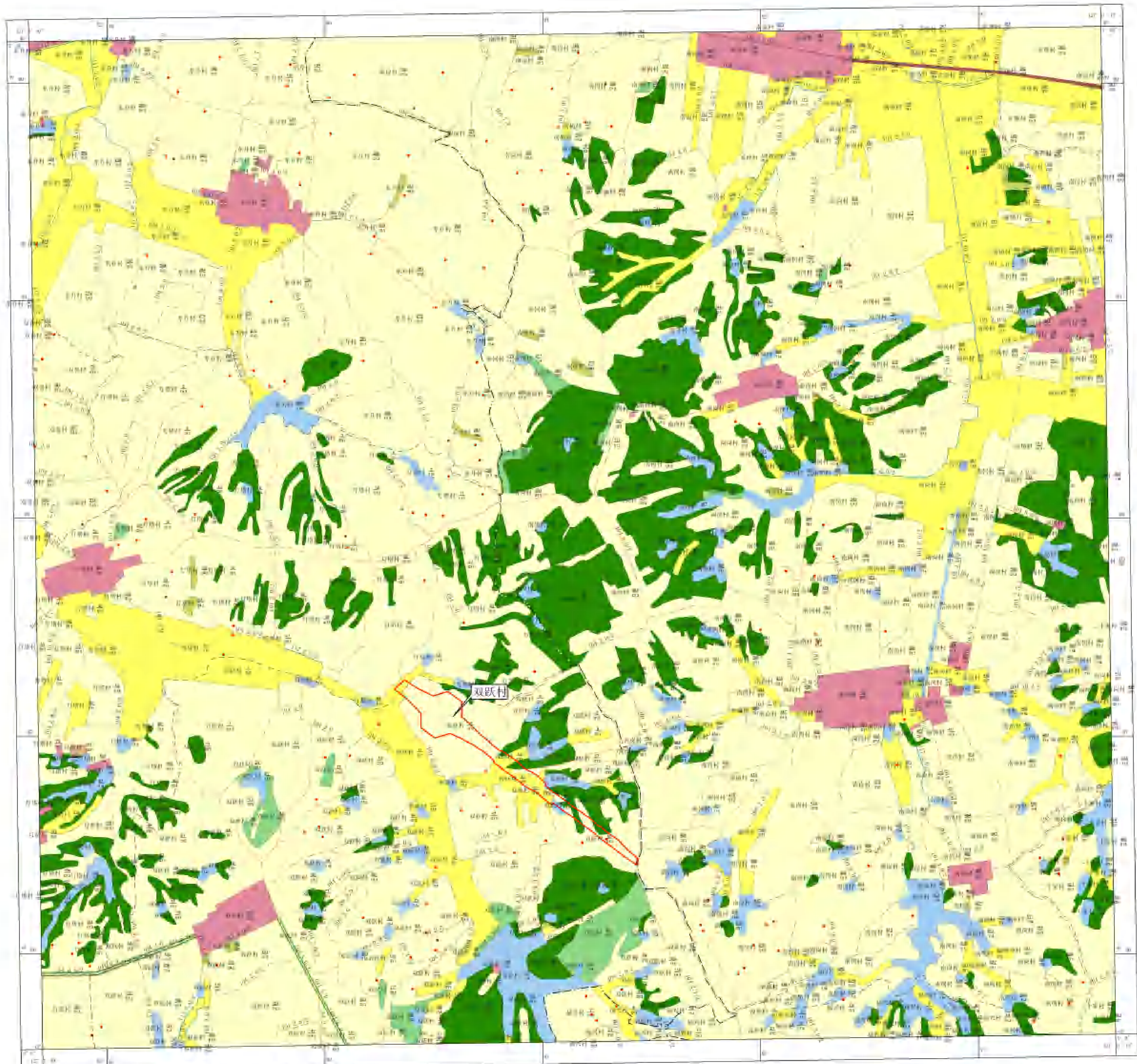

图例

- 比例尺: 1:10000
- 注: 1. 征地区域: 红色虚线
- 2. 征地区域外: 红色实线
- 3. 征地区域内: 红色点状
- 4. 征地区域外: 红色点状
- 5. 征地区域内: 红色点状
- 6. 征地区域外: 红色点状
- 7. 征地区域内: 红色点状
- 8. 征地区域外: 红色点状
- 9. 征地区域内: 红色点状
- 10. 征地区域外: 红色点状
- 11. 征地区域内: 红色点状
- 12. 征地区域外: 红色点状
- 13. 征地区域内: 红色点状
- 14. 征地区域外: 红色点状
- 15. 征地区域内: 红色点状
- 16. 征地区域外: 红色点状
- 17. 征地区域内: 红色点状
- 18. 征地区域外: 红色点状
- 19. 征地区域内: 红色点状
- 20. 征地区域外: 红色点状
- 21. 征地区域内: 红色点状
- 22. 征地区域外: 红色点状
- 23. 征地区域内: 红色点状
- 24. 征地区域外: 红色点状
- 25. 征地区域内: 红色点状
- 26. 征地区域外: 红色点状
- 27. 征地区域内: 红色点状
- 28. 征地区域外: 红色点状
- 29. 征地区域内: 红色点状
- 30. 征地区域外: 红色点状
- 31. 征地区域内: 红色点状
- 32. 征地区域外: 红色点状
- 33. 征地区域内: 红色点状
- 34. 征地区域外: 红色点状
- 35. 征地区域内: 红色点状
- 36. 征地区域外: 红色点状
- 37. 征地区域内: 红色点状
- 38. 征地区域外: 红色点状
- 39. 征地区域内: 红色点状
- 40. 征地区域外: 红色点状
- 41. 征地区域内: 红色点状
- 42. 征地区域外: 红色点状
- 43. 征地区域内: 红色点状
- 44. 征地区域外: 红色点状
- 45. 征地区域内: 红色点状
- 46. 征地区域外: 红色点状
- 47. 征地区域内: 红色点状
- 48. 征地区域外: 红色点状
- 49. 征地区域内: 红色点状
- 50. 征地区域外: 红色点状
- 51. 征地区域内: 红色点状
- 52. 征地区域外: 红色点状
- 53. 征地区域内: 红色点状
- 54. 征地区域外: 红色点状
- 55. 征地区域内: 红色点状
- 56. 征地区域外: 红色点状
- 57. 征地区域内: 红色点状
- 58. 征地区域外: 红色点状
- 59. 征地区域内: 红色点状
- 60. 征地区域外: 红色点状
- 61. 征地区域内: 红色点状
- 62. 征地区域外: 红色点状
- 63. 征地区域内: 红色点状
- 64. 征地区域外: 红色点状
- 65. 征地区域内: 红色点状
- 66. 征地区域外: 红色点状
- 67. 征地区域内: 红色点状
- 68. 征地区域外: 红色点状
- 69. 征地区域内: 红色点状
- 70. 征地区域外: 红色点状
- 71. 征地区域内: 红色点状
- 72. 征地区域外: 红色点状
- 73. 征地区域内: 红色点状
- 74. 征地区域外: 红色点状
- 75. 征地区域内: 红色点状
- 76. 征地区域外: 红色点状
- 77. 征地区域内: 红色点状
- 78. 征地区域外: 红色点状
- 79. 征地区域内: 红色点状
- 80. 征地区域外: 红色点状
- 81. 征地区域内: 红色点状
- 82. 征地区域外: 红色点状
- 83. 征地区域内: 红色点状
- 84. 征地区域外: 红色点状
- 85. 征地区域内: 红色点状
- 86. 征地区域外: 红色点状
- 87. 征地区域内: 红色点状
- 88. 征地区域外: 红色点状
- 89. 征地区域内: 红色点状
- 90. 征地区域外: 红色点状
- 91. 征地区域内: 红色点状
- 92. 征地区域外: 红色点状
- 93. 征地区域内: 红色点状
- 94. 征地区域外: 红色点状
- 95. 征地区域内: 红色点状
- 96. 征地区域外: 红色点状
- 97. 征地区域内: 红色点状
- 98. 征地区域外: 红色点状
- 99. 征地区域内: 红色点状
- 100. 征地区域外: 红色点状

2000国家大地坐标系, 1985国家高程基准
 高德-克吕格投影, 3°分带
 执行《第三次全国土地调查技术规程》标准

1:10000

制图人: 马波 制图日期: 2021年12月
 制图单位: 吉林省云测测绘有限公司

征地位置示意图

L52G070017

L-52-99-(41)

1:50000 1:50000 1:50000
1:50000 1:50000
1:50000 1:50000 1:50000

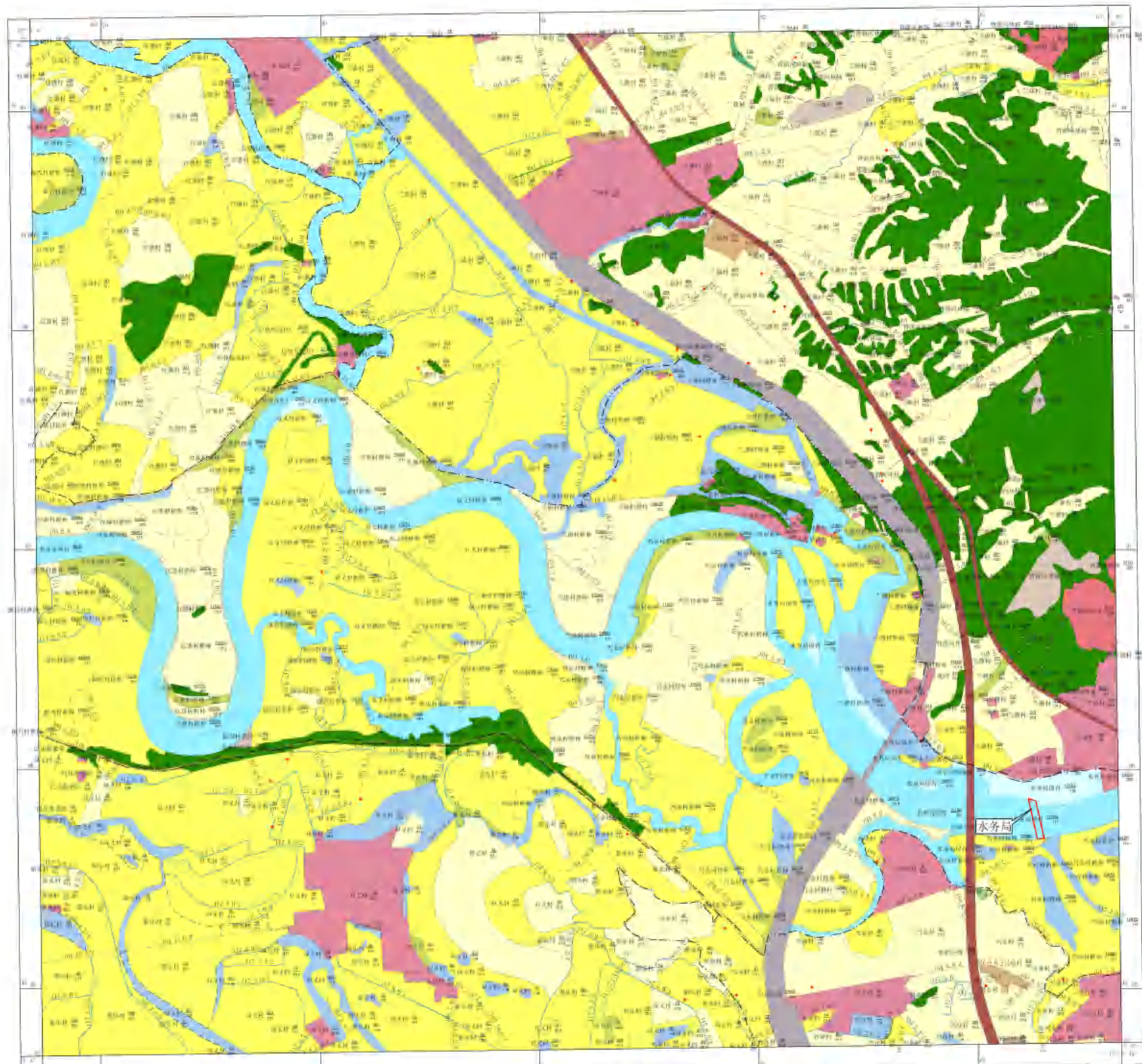

图例

名称	符号或颜色
国界	—
省界	- - -
县界	· · ·
乡界	· · ·
村界	· · ·
公路	—
铁路	—
高速公路	—
国道	—
省道	—
县道	—
乡道	—
村道	—
河流	—
湖泊	—
水库	—
沼泽	—
耕地	—
林地	—
草地	—
水域	—
居民点	—
工矿点	—
交通点	—
水利点	—
其他点	—
高程	—
注记	—
比例尺	—
图例	—

征地位置示意图

L52G078021

L-52-111-(45)

L52G07801	L52G07802	L52G07803
L52G07804	L52G07805	L52G07806
L52G07807	L52G07808	L52G07809

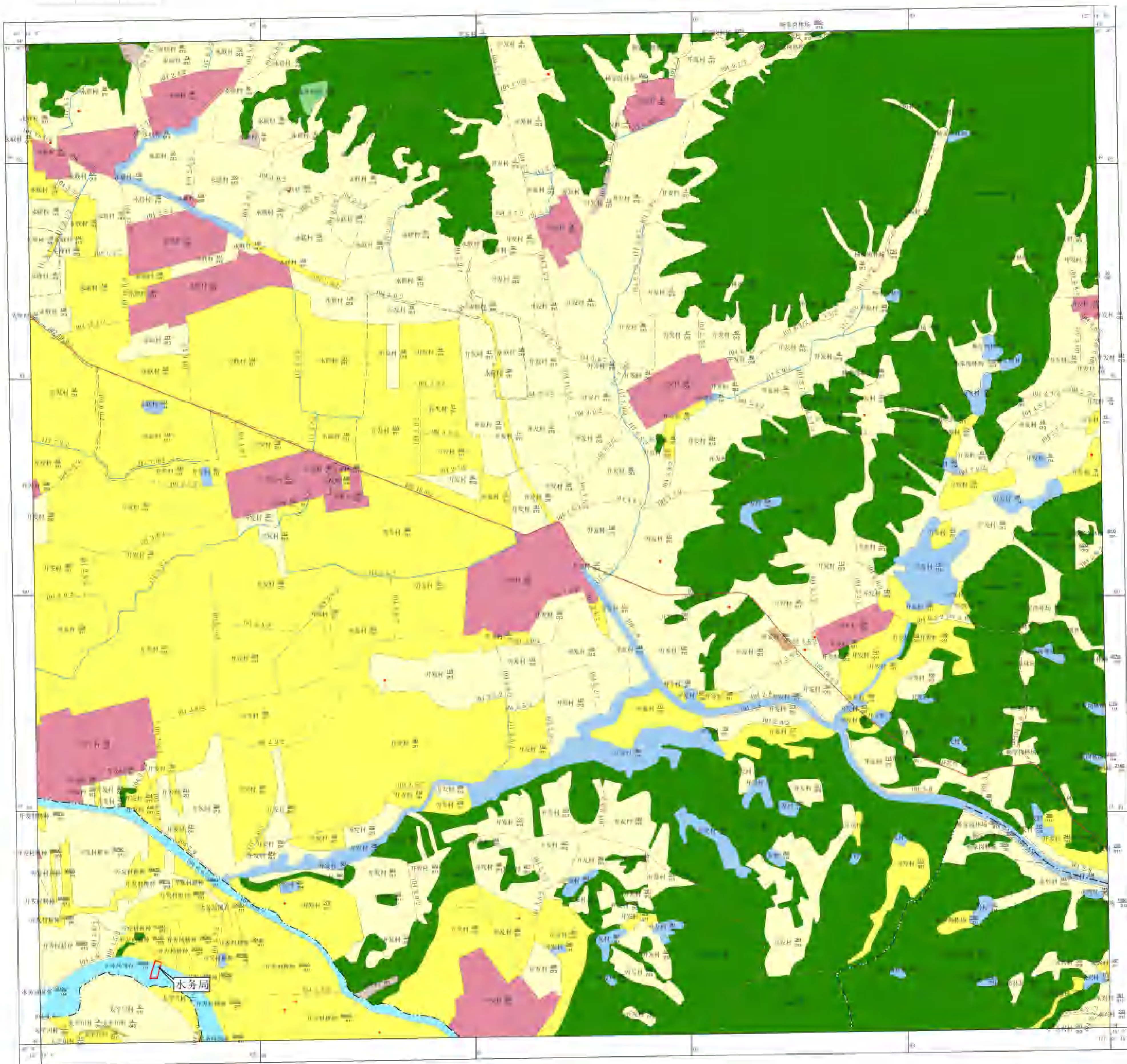

图例

名称	图例	说明
国界	——	国界
省(自治区)界	——	省(自治区)界
县(市、旗)界	——	县(市、旗)界
乡(镇)界	——	乡(镇)界
村界	——	村界
公路	——	公路
铁路	——	铁路
水渠	——	水渠
河流	——	河流
湖泊	——	湖泊
沼泽	——	沼泽
耕地	——	耕地
林地	——	林地
草地	——	草地
水域	——	水域
居民地	——	居民地
未利用地	——	未利用地
其他	——	其他
注：图例中数字为图例代码		
001	——	耕地
002	——	林地
003	——	草地
004	——	水域
005	——	居民地
006	——	未利用地
007	——	其他
008	——	耕地
009	——	林地
010	——	草地
011	——	水域
012	——	居民地
013	——	未利用地
014	——	其他
015	——	耕地
016	——	林地
017	——	草地
018	——	水域
019	——	居民地
020	——	未利用地
021	——	其他
022	——	耕地
023	——	林地
024	——	草地
025	——	水域
026	——	居民地
027	——	未利用地
028	——	其他
029	——	耕地
030	——	林地
031	——	草地
032	——	水域
033	——	居民地
034	——	未利用地
035	——	其他
036	——	耕地
037	——	林地
038	——	草地
039	——	水域
040	——	居民地
041	——	未利用地
042	——	其他
043	——	耕地
044	——	林地
045	——	草地
046	——	水域
047	——	居民地
048	——	未利用地
049	——	其他
050	——	耕地
051	——	林地
052	——	草地
053	——	水域
054	——	居民地
055	——	未利用地
056	——	其他
057	——	耕地
058	——	林地
059	——	草地
060	——	水域
061	——	居民地
062	——	未利用地
063	——	其他
064	——	耕地
065	——	林地
066	——	草地
067	——	水域
068	——	居民地
069	——	未利用地
070	——	其他
071	——	耕地
072	——	林地
073	——	草地
074	——	水域
075	——	居民地
076	——	未利用地
077	——	其他
078	——	耕地
079	——	林地
080	——	草地
081	——	水域
082	——	居民地
083	——	未利用地
084	——	其他
085	——	耕地
086	——	林地
087	——	草地
088	——	水域
089	——	居民地
090	——	未利用地
091	——	其他
092	——	耕地
093	——	林地
094	——	草地
095	——	水域
096	——	居民地
097	——	未利用地
098	——	其他
099	——	耕地
100	——	林地

2000国家大地坐标系, 1985国家高程基准
 高斯-克吕格投影, 3°分带
 执行《第二次全国土地调查技术规程》标准

1:10000

制图人: 马波 制图日期: 2021年12月
 制图单位: 吉林省云鹤测绘有限公司

征地位置示意图

1:52076020

L-52-111-(28)

L5207600	L5207605	L5207610
L5207615	L5207620	L5207625
L5207630	L5207635	L5207640

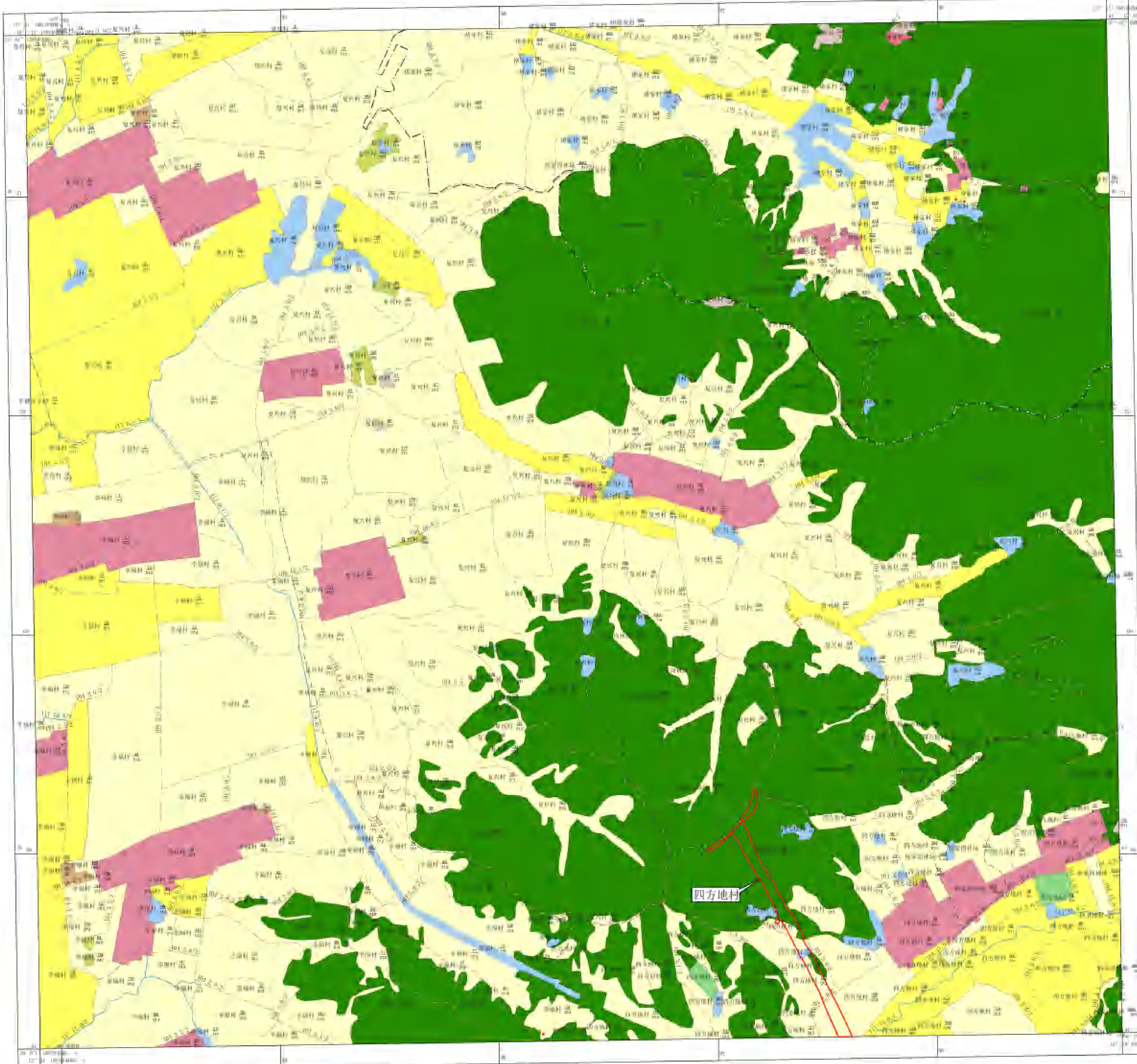

图例

- | | |
|-----------|-------|
| 名称 | 符号及颜色 |
| 境界 | —— |
| 行政界线 | —— |
| 地区、村、自然村界 | —— |
| 县、市、镇界 | —— |
| 乡、镇、自然村界 | —— |
| 村界 | —— |
| 公路界 | —— |
| 铁路界 | —— |
| 土地权属界 | —— |
| 土地权属争议界 | —— |
| 权属界 | —— |
| 土地权属 | —— |
| 铁路 | —— |
| 高速公路 | —— |
| 县(市)级以上公路 | —— |
| 农村公路 | —— |
| 铁路站场用地 | —— |
| 内塘 | —— |
| 内塘 | —— |
| 水工建筑用地 | —— |
| 沼泽 | —— |
| 沼泽变化与沼泽位置 | —— |
| 水田 | 011 |
| 水浇地 | 012 |
| 旱地 | 013 |
| 其他耕地 | 014 |
| 森林地 | 021 |
| 灌木林地 | 022 |
| 其他林地 | 023 |
| 其他草地 | 040 |
| 人工草地 | 041 |
| 其他草地 | 042 |
| 设施农用地 | 051 |
| 公路用地 | 061 |
| 农村道路 | 062 |
| 农村道路 | 063 |
| 农村道路 | 064 |
| 农村道路 | 065 |
| 农村道路 | 066 |
| 农村道路 | 067 |
| 河流水面 | 111 |
| 湖泊水面 | 112 |
| 水库水面 | 113 |
| 坑塘水面 | 114 |
| 内陆滩涂 | 115 |
| 滩涂 | 116 |
| 水工建筑用地 | 117 |
| 设施农用地 | 121 |
| 设施农用地 | 122 |
| 设施农用地 | 123 |
| 设施农用地 | 124 |
| 设施农用地 | 125 |
| 设施农用地 | 126 |
| 设施农用地 | 127 |
| 设施农用地 | 128 |
| 设施农用地 | 129 |
| 设施农用地 | 130 |
| 设施农用地 | 131 |
| 设施农用地 | 132 |
| 设施农用地 | 133 |
| 设施农用地 | 134 |
| 设施农用地 | 135 |
| 设施农用地 | 136 |
| 设施农用地 | 137 |
| 设施农用地 | 138 |
| 设施农用地 | 139 |
| 设施农用地 | 140 |
| 设施农用地 | 141 |
| 设施农用地 | 142 |
| 设施农用地 | 143 |
| 设施农用地 | 144 |
| 设施农用地 | 145 |
| 设施农用地 | 146 |
| 设施农用地 | 147 |
| 设施农用地 | 148 |
| 设施农用地 | 149 |
| 设施农用地 | 150 |
| 设施农用地 | 151 |
| 设施农用地 | 152 |
| 设施农用地 | 153 |
| 设施农用地 | 154 |
| 设施农用地 | 155 |
| 设施农用地 | 156 |
| 设施农用地 | 157 |
| 设施农用地 | 158 |
| 设施农用地 | 159 |
| 设施农用地 | 160 |
| 设施农用地 | 161 |
| 设施农用地 | 162 |
| 设施农用地 | 163 |
| 设施农用地 | 164 |
| 设施农用地 | 165 |
| 设施农用地 | 166 |
| 设施农用地 | 167 |
| 设施农用地 | 168 |
| 设施农用地 | 169 |
| 设施农用地 | 170 |
| 设施农用地 | 171 |
| 设施农用地 | 172 |
| 设施农用地 | 173 |
| 设施农用地 | 174 |
| 设施农用地 | 175 |
| 设施农用地 | 176 |
| 设施农用地 | 177 |
| 设施农用地 | 178 |
| 设施农用地 | 179 |
| 设施农用地 | 180 |

2000国家大地坐标系, 1985国家高程基准
高斯-克吕格投影, 3°分带
执行《第二次全国土地调查技术规程》标准

1:10000

制图人: 马波 制图日期: 2021年12月
制图单位: 吉林省云鹤测绘有限公司

征地理位置示意图

L52G077020

L-52-111-(36)

L52G077000	L52G077010	L52G077020
L52G077030	L52G077040	L52G077050
L52G077060	L52G077070	L52G077080
L52G077090	L52G077100	L52G077110

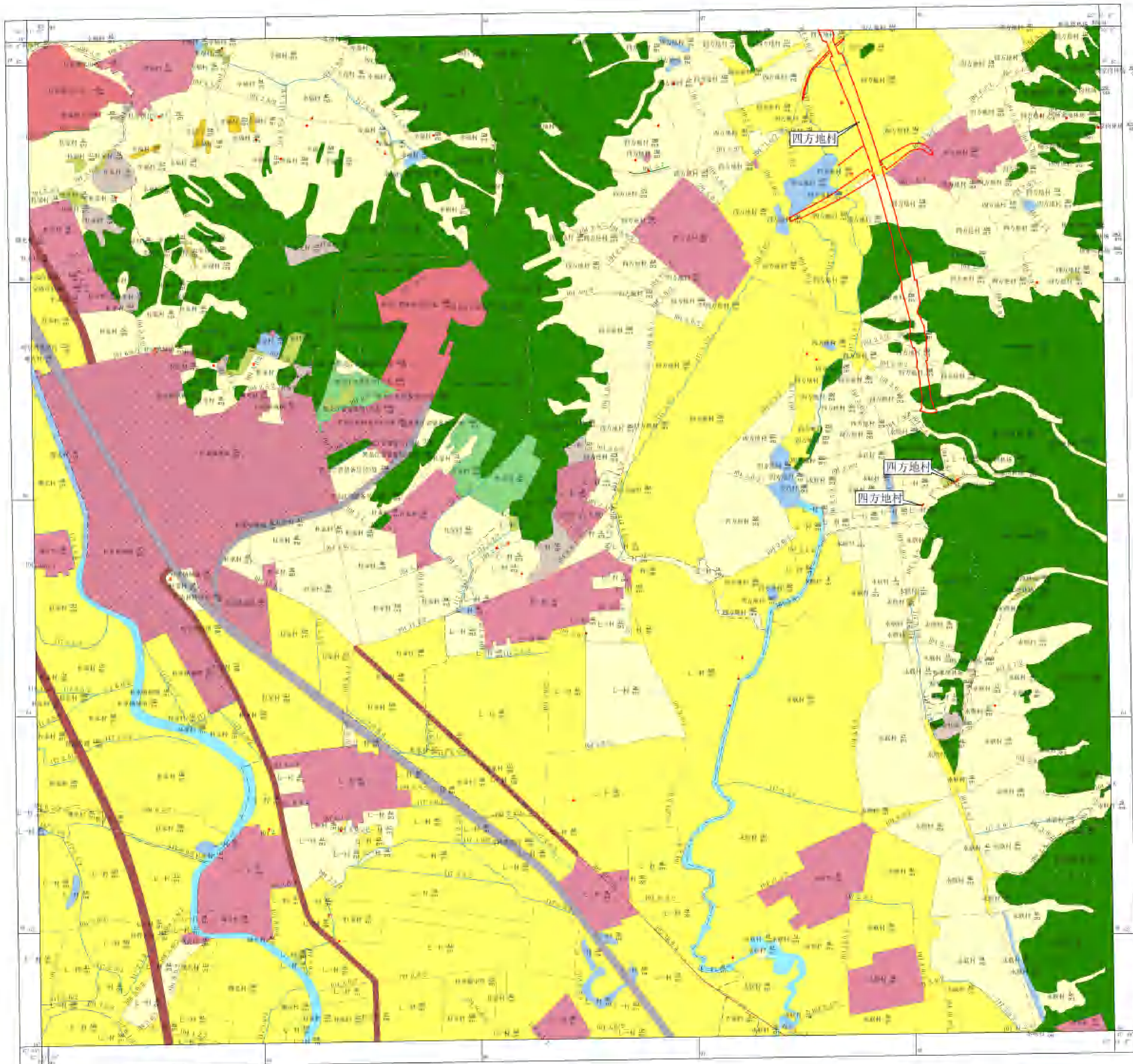

图例

图例	说明及规格
比例尺	1:10000
公路	3.0
国道	4.0
省道	5.0
县道	6.0
乡道	7.0
村道	8.0
铁路	9.0
水运	10.0
航空	11.0
水利设施	12.0
其他设施	13.0
居民点	14.0
工矿点	15.0
交通点	16.0
其他点	17.0
水域	18.0
旱地	19.0
水浇地	20.0
果园	21.0
林地	22.0
草地	23.0
其他农用地	24.0
未利用地	25.0
其他	26.0
图例	27.0
其他	28.0
其他	29.0
其他	30.0
其他	31.0
其他	32.0
其他	33.0
其他	34.0
其他	35.0
其他	36.0
其他	37.0
其他	38.0
其他	39.0
其他	40.0
其他	41.0
其他	42.0
其他	43.0
其他	44.0
其他	45.0
其他	46.0
其他	47.0
其他	48.0
其他	49.0
其他	50.0
其他	51.0
其他	52.0
其他	53.0
其他	54.0
其他	55.0
其他	56.0
其他	57.0
其他	58.0
其他	59.0
其他	60.0
其他	61.0
其他	62.0
其他	63.0
其他	64.0
其他	65.0
其他	66.0
其他	67.0
其他	68.0
其他	69.0
其他	70.0
其他	71.0
其他	72.0
其他	73.0
其他	74.0
其他	75.0
其他	76.0
其他	77.0
其他	78.0
其他	79.0
其他	80.0
其他	81.0
其他	82.0
其他	83.0
其他	84.0
其他	85.0
其他	86.0
其他	87.0
其他	88.0
其他	89.0
其他	90.0
其他	91.0
其他	92.0
其他	93.0
其他	94.0
其他	95.0
其他	96.0
其他	97.0
其他	98.0
其他	99.0
其他	100.0

2000国家大地坐标系, 1985国家高程基准
高斯-克吕格投影, 3°分带
执行《第三次全国土地调查技术规程》标准

1:10000

制图人: 马波 制图日期: 2021年12月
制图单位: 吉林省云测绘有限公司

征地位置示意图

L52G078021

L-52-111-(45)

L52G07801	L52G07802	L52G07803
L52G07804	L52G07805	L52G07806
L52G07807	L52G07808	L52G07809

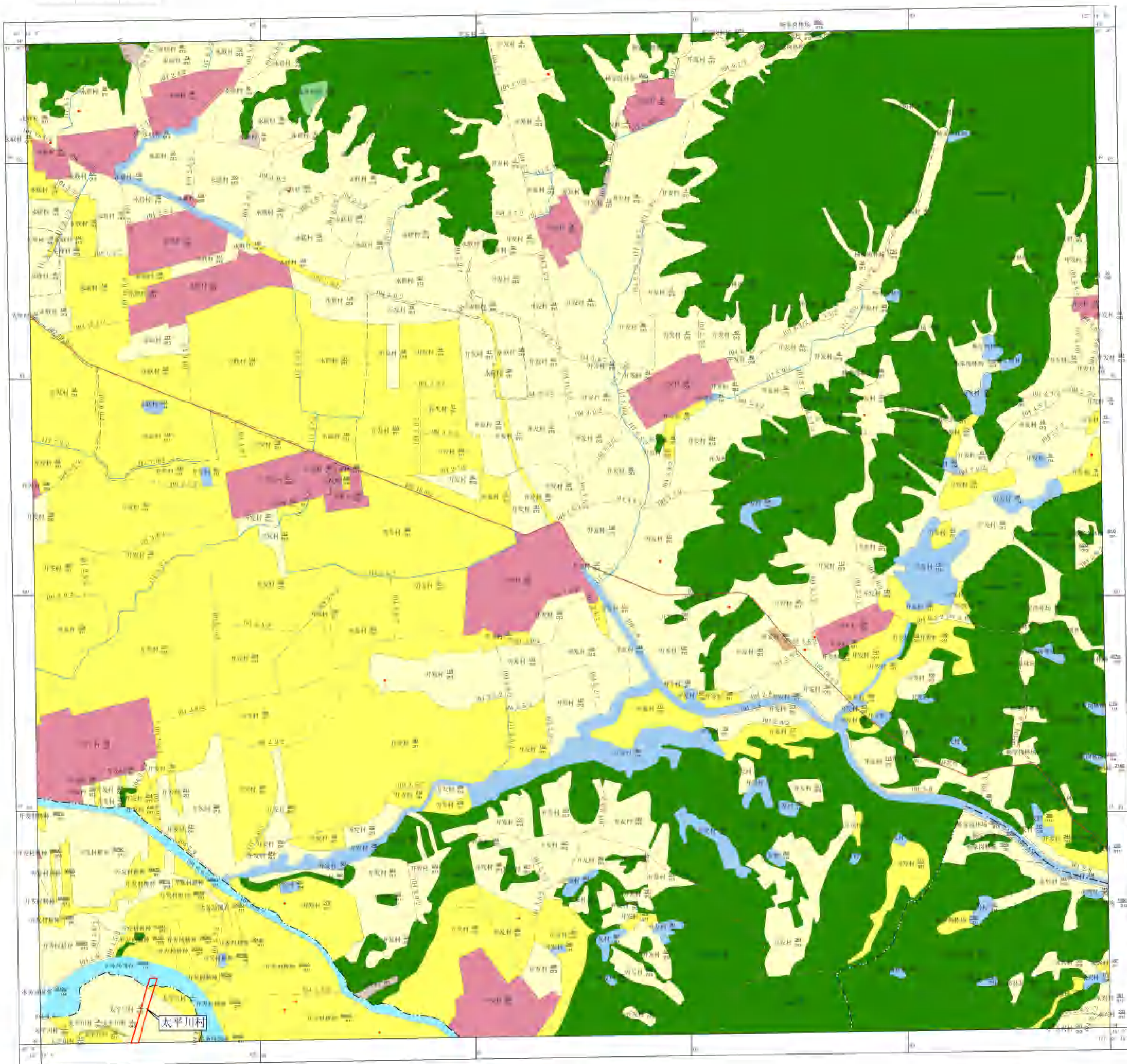

图例

名称	图例	说明
国界	——	001
省(自治区)界	——	002
地区、州、地级市界	——	003
县、市、县级市界	——	004
乡界	——	005
村界	——	006
公路	——	007
国道	——	008
省道	——	009
县(市)级公路	——	010
村路	——	011
铁路	——	012
本图建设用地	——	013
其他	——	014
水域	——	015
河流	——	016
湖泊	——	017
水库	——	018
池塘	——	019
沼泽	——	020
滩涂	——	021
冰沼	——	022
其他	——	023
耕地	——	024
旱地	——	025
水浇地	——	026
果园	——	027
林地	——	028
乔木林地	——	029
灌木林地	——	030
其他林地	——	031
草地	——	032
其他草地	——	033
人工草地	——	034
设施农用地	——	035
其他	——	036
住宅	——	037
农村宅基地	——	038
其他	——	039
其他	——	040
其他	——	041
其他	——	042
其他	——	043
其他	——	044
其他	——	045
其他	——	046
其他	——	047
其他	——	048
其他	——	049
其他	——	050

2000国家大地坐标系, 1985国家高程基准
 高斯-克吕格投影, 3°分带
 执行《第三次全国土地调查技术规程》标准

1:10000

制图人: 马波 制图日期: 2021年12月
 制图单位: 吉林省云鹤测绘有限公司

征地理位置示意图

L52G079020

L-52-111-(52)

L52G07901	L52G07909	L52G07916
L52G07908	L52G07915	L52G07922
L52G07905	L52G07912	L52G07919

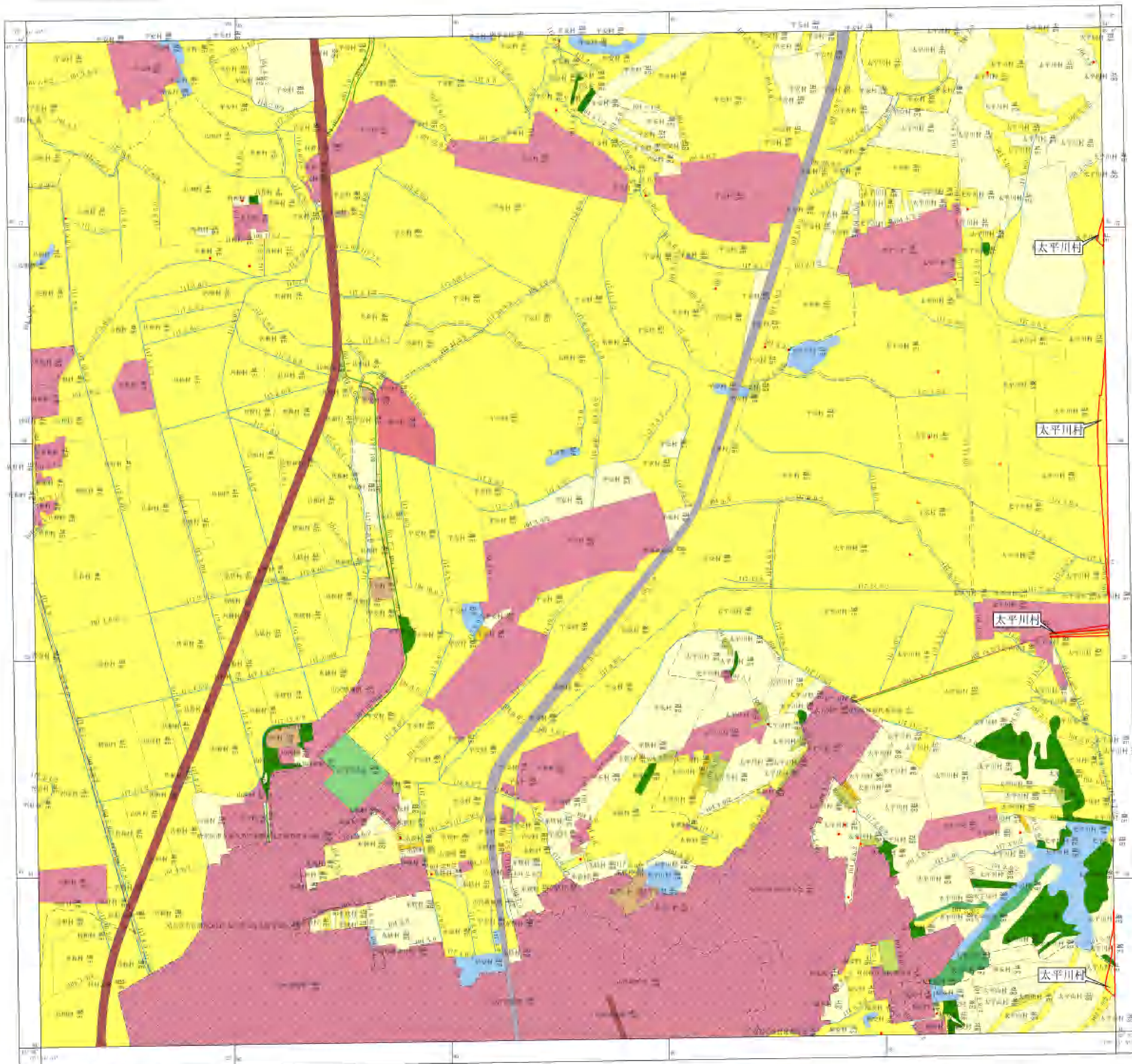

图例

- | | |
|--------------------------------------|--------|
| 名称 | 符号或地类号 |
| 国界 | ——— |
| 省(自治区)界 | ——— |
| 县(市、镇)界 | ——— |
| 乡(镇、街道)界 | ——— |
| 村界 | ——— |
| 平地 | ——— |
| 水田 | ——— |
| 水浇地 | ——— |
| 旱地 | ——— |
| 林地 | ——— |
| 草地 | ——— |
| 其他土地 | ——— |
| 未利用地 | ——— |
| 水域 | ——— |
| 居民点及工矿用地 | ——— |
| 交通用地 | ——— |
| 其他 | ——— |
| 注：地类代码按《土地利用现状分类》(GB/T 21010-2017)执行 | |
| 011 | 011 |
| 012 | 012 |
| 013 | 013 |
| 020 | 020 |
| 021 | 021 |
| 022 | 022 |
| 023 | 023 |
| 024 | 024 |
| 025 | 025 |
| 026 | 026 |
| 027 | 027 |
| 028 | 028 |
| 029 | 029 |
| 030 | 030 |
| 040 | 040 |
| 041 | 041 |
| 042 | 042 |
| 043 | 043 |
| 044 | 044 |
| 045 | 045 |
| 046 | 046 |
| 047 | 047 |
| 048 | 048 |
| 049 | 049 |
| 050 | 050 |
| 051 | 051 |
| 052 | 052 |
| 053 | 053 |
| 054 | 054 |
| 055 | 055 |
| 056 | 056 |
| 057 | 057 |
| 058 | 058 |
| 059 | 059 |
| 060 | 060 |
| 061 | 061 |
| 062 | 062 |
| 063 | 063 |
| 064 | 064 |
| 065 | 065 |
| 066 | 066 |
| 067 | 067 |
| 068 | 068 |
| 069 | 069 |
| 070 | 070 |
| 071 | 071 |
| 072 | 072 |
| 073 | 073 |
| 074 | 074 |
| 075 | 075 |
| 076 | 076 |
| 077 | 077 |
| 078 | 078 |
| 079 | 079 |
| 080 | 080 |
| 081 | 081 |
| 082 | 082 |
| 083 | 083 |
| 084 | 084 |
| 085 | 085 |
| 086 | 086 |
| 087 | 087 |
| 088 | 088 |
| 089 | 089 |
| 090 | 090 |
| 091 | 091 |
| 092 | 092 |
| 093 | 093 |
| 094 | 094 |
| 095 | 095 |
| 096 | 096 |
| 097 | 097 |
| 098 | 098 |
| 099 | 099 |
| 100 | 100 |

征地位位置示意图

L526079021

L-52-111-(53)

L526079021	L526079021	L526079021
L526079021	L526079021	L526079021
L526079021	L526079021	L526079021

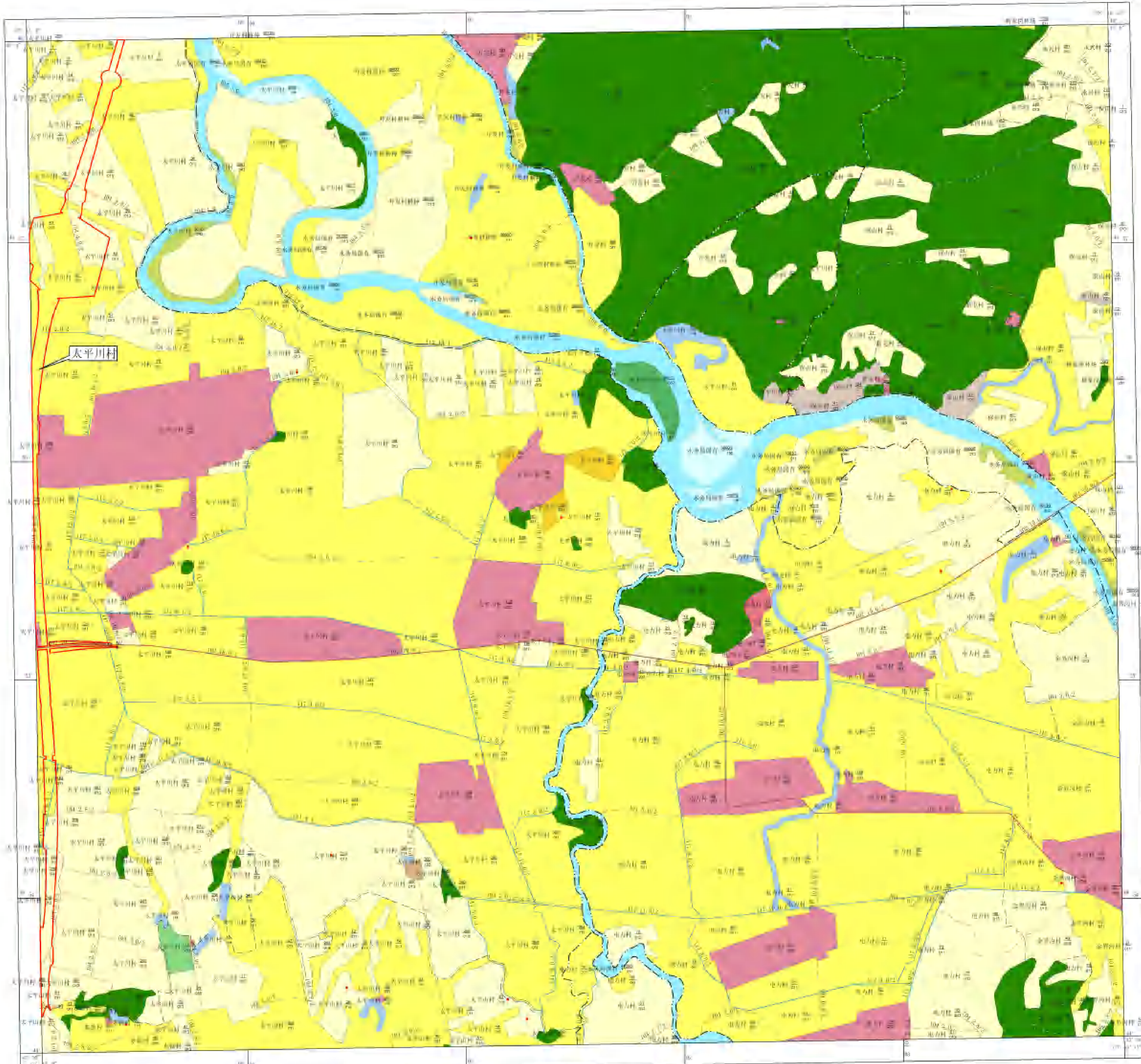

图例

名称	符号/颜色	备注
国界	(虚线)	
省(市)界	(虚线)	
县、区、街道界	(虚线)	
村界	(虚线)	
李俊乡界	(虚线)	
土地权属	(不同填充色)	
国有土地	(浅黄色)	101
集体土地	(浅绿色)	102
国有出让	(浅蓝色)	103
国有划拨	(浅紫色)	104
集体出让	(浅棕色)	105
集体划拨	(浅灰色)	106
农村宅基地	(浅白色)	107
其他	(浅米色)	108
水系	(不同蓝色)	109
水库	(深蓝色)	110
河流	(浅蓝色)	111
沟渠	(浅青色)	112
湖泊	(深蓝色)	113
沼泽	(浅绿色)	114
其他水域	(浅蓝色)	115
交通	(不同线型)	116
铁路	(带短划线的粗黑线)	117
公路	(带短划线的细黑线)	118
乡村道路	(细黑线)	119
电力	(带短划线的虚线)	120
电信	(带短划线的虚线)	121
其他	(带短划线的虚线)	122
地质	(不同填充色)	123
现状	(浅棕色)	124
规划	(浅灰色)	125
其他	(浅米色)	126
备注	(带短划线的虚线)	127
其他	(带短划线的虚线)	128
其他	(带短划线的虚线)	129
其他	(带短划线的虚线)	130
其他	(带短划线的虚线)	131
其他	(带短划线的虚线)	132
其他	(带短划线的虚线)	133
其他	(带短划线的虚线)	134
其他	(带短划线的虚线)	135
其他	(带短划线的虚线)	136
其他	(带短划线的虚线)	137
其他	(带短划线的虚线)	138
其他	(带短划线的虚线)	139
其他	(带短划线的虚线)	140
其他	(带短划线的虚线)	141
其他	(带短划线的虚线)	142
其他	(带短划线的虚线)	143
其他	(带短划线的虚线)	144
其他	(带短划线的虚线)	145
其他	(带短划线的虚线)	146
其他	(带短划线的虚线)	147
其他	(带短划线的虚线)	148
其他	(带短划线的虚线)	149
其他	(带短划线的虚线)	150
其他	(带短划线的虚线)	151
其他	(带短划线的虚线)	152
其他	(带短划线的虚线)	153
其他	(带短划线的虚线)	154
其他	(带短划线的虚线)	155
其他	(带短划线的虚线)	156
其他	(带短划线的虚线)	157
其他	(带短划线的虚线)	158
其他	(带短划线的虚线)	159
其他	(带短划线的虚线)	160

2000国家大地坐标系, 1985国家高程基准
 高斯-克吕格投影, 3°分带
 执行《第二次全国土地调查技术规程》标准

1:10000

制图人: 马波 制图日期: 2021年12月
 制图单位: 吉林省云鹤测绘有限公司

征地位置示意图

L52065015

L-52-98-(7)

L52065011	L52065015	L52065019
L52065014		L52065016
L52065017	L52065021	L52065025

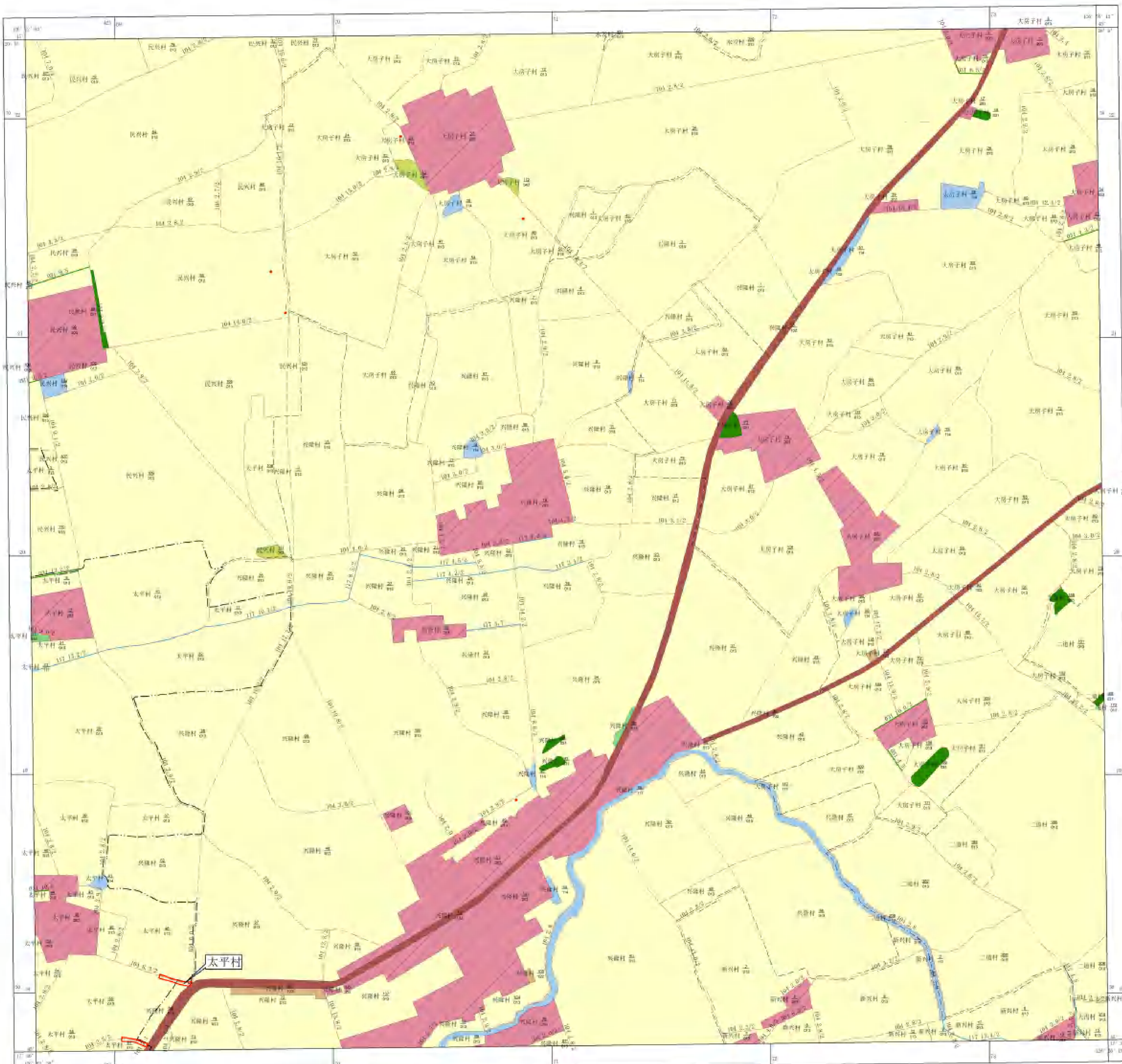

图例

- | 名称 | 符号及说明 |
|-------------|-------|
| 国界 | ——— |
| 省(自治区)、直辖市界 | ——— |
| 地区、州、地级市界 | ——— |
| 县、区、县级市界 | ——— |
| 乡、镇、街道界 | ——— |
| 村界 | ——— |
| 乡级界 | ——— |
| 工作界 | ——— |
| 土地权属界 | ——— |
| 土地权属争议界 | ——— |
| 境界线 | ——— |
| 水运线 | ——— |
| 有林地 | 001 |
| 铁路 | 002 |
| 高速公路 | 003 |
| 县(市)级以上公路 | 004 |
| 农村公路 | 005 |
| 普通运输线路 | 006 |
| 内河 | 007 |
| 内渠 | 008 |
| 水工建筑用地 | 009 |
| 市政 | 010 |
| 复垦变化土地位置 | 011 |
| 水田 | 012 |
| 水浇地 | 013 |
| 旱地 | 014 |
| 其他耕地 | 015 |
| 有林地 | 016 |
| 灌木林地 | 017 |
| 其他林地 | 018 |
| 天然牧草地 | 019 |
| 人工牧草地 | 020 |
| 其他草地 | 021 |
| 铁路用地 | 022 |
| 公路用地 | 023 |
| 农村道路 | 024 |
| 机场用地 | 025 |
| 港口码头用地 | 026 |
| 普通运输用地 | 027 |
| 河流水面 | 028 |
| 湖泊水面 | 029 |
| 水库水面 | 030 |
| 坑塘水面 | 031 |
| 内部水域 | 032 |
| 沟渠 | 033 |
| 水工建筑用地 | 034 |
| 城镇住宅 | 035 |
| 城镇住宅 | 036 |
| 城镇住宅 | 037 |
| 城镇住宅 | 038 |
| 城镇住宅 | 039 |
| 城镇住宅 | 040 |
| 城镇住宅 | 041 |
| 城镇住宅 | 042 |
| 城镇住宅 | 043 |
| 城镇住宅 | 044 |
| 城镇住宅 | 045 |
| 城镇住宅 | 046 |
| 城镇住宅 | 047 |
| 城镇住宅 | 048 |
| 城镇住宅 | 049 |
| 城镇住宅 | 050 |
| 城镇住宅 | 051 |
| 城镇住宅 | 052 |
| 城镇住宅 | 053 |
| 城镇住宅 | 054 |
| 城镇住宅 | 055 |
| 城镇住宅 | 056 |
| 城镇住宅 | 057 |
| 城镇住宅 | 058 |
| 城镇住宅 | 059 |
| 城镇住宅 | 060 |
| 城镇住宅 | 061 |
| 城镇住宅 | 062 |
| 城镇住宅 | 063 |
| 城镇住宅 | 064 |
| 城镇住宅 | 065 |
| 城镇住宅 | 066 |
| 城镇住宅 | 067 |
| 城镇住宅 | 068 |
| 城镇住宅 | 069 |
| 城镇住宅 | 070 |
| 城镇住宅 | 071 |
| 城镇住宅 | 072 |
| 城镇住宅 | 073 |
| 城镇住宅 | 074 |
| 城镇住宅 | 075 |
| 城镇住宅 | 076 |
| 城镇住宅 | 077 |
| 城镇住宅 | 078 |
| 城镇住宅 | 079 |
| 城镇住宅 | 080 |
| 城镇住宅 | 081 |
| 城镇住宅 | 082 |
| 城镇住宅 | 083 |
| 城镇住宅 | 084 |
| 城镇住宅 | 085 |
| 城镇住宅 | 086 |
| 城镇住宅 | 087 |
| 城镇住宅 | 088 |
| 城镇住宅 | 089 |
| 城镇住宅 | 090 |
| 城镇住宅 | 091 |
| 城镇住宅 | 092 |
| 城镇住宅 | 093 |
| 城镇住宅 | 094 |
| 城镇住宅 | 095 |
| 城镇住宅 | 096 |
| 城镇住宅 | 097 |
| 城镇住宅 | 098 |
| 城镇住宅 | 099 |
| 城镇住宅 | 100 |

2000国家大地坐标系, 1985国家高程基准
高斯-克吕格投影, 3°分带
执行《第二次全国土地调查技术规程》标准

1:10000

制图人: 马波 制图日期: 2021年12月
制图单位: 吉林省云鹤测绘有限公司

征地位置示意图

L52G066014

L-52-98-(14)

L52G066013	L52G066014	L52G066015
L52G066013	L52G066015	
L52G066013	L52G066014	L52G066015

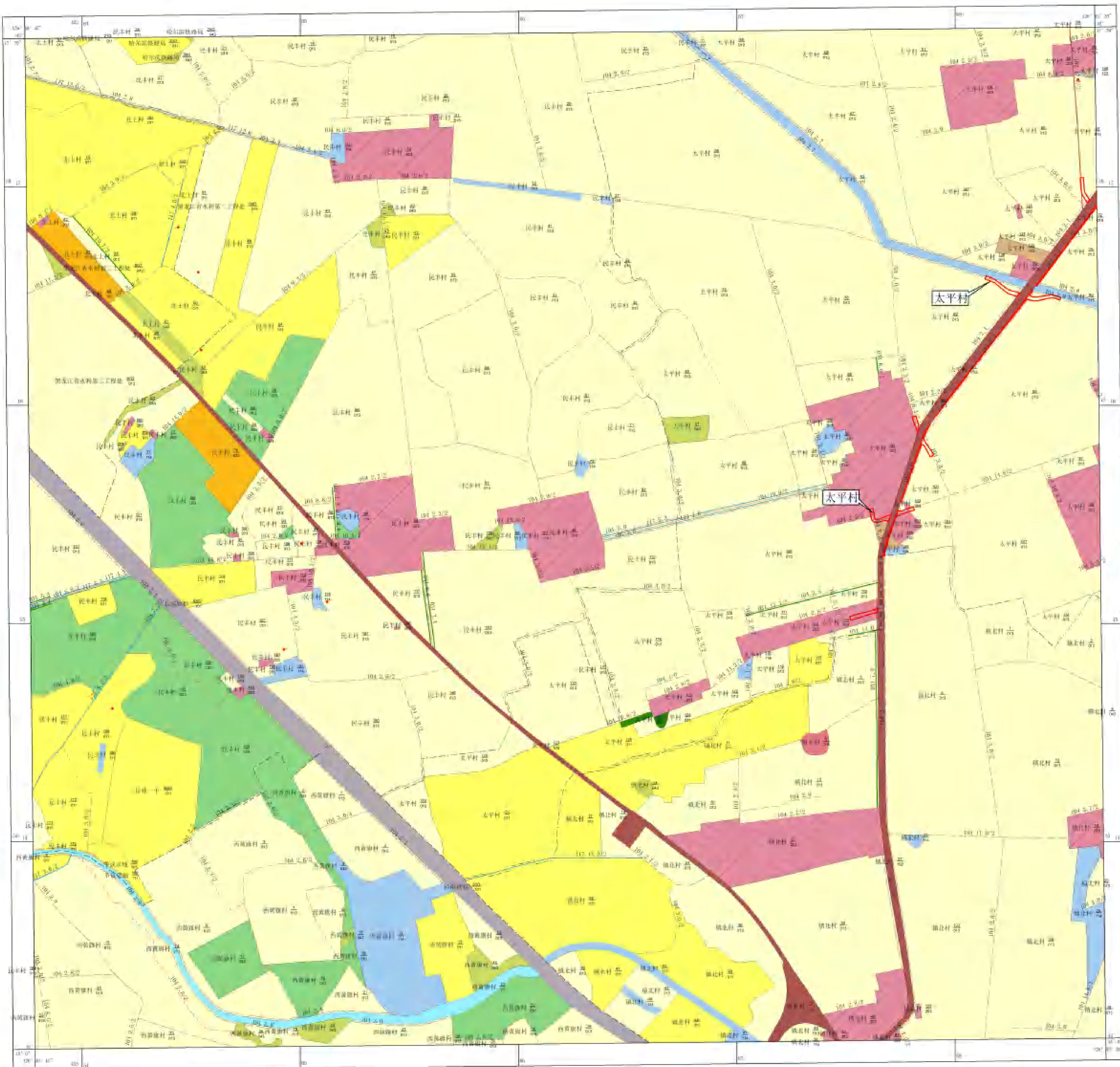

图例

名称	符号及线类说明
国界	———
省(自治区)、直辖市界	———
地区、州、地级市界	———
县、区、县级市界	———
乡、镇、街道界	———
村界	———
乡级界	———
工作界	———
土地权属界	———
土地权属争议界	———
境界线	———
水运线	———
有林地	001
疏林地	002
灌木林地	003
其他林地	004
无林地	005
草地	010
其他草地	011
人工牧草地	012
其他草地	013
耕地	020
水浇地	021
旱地	022
其他耕地	023
园地	030
果园	031
其他园地	032
林地	040
其他林地	041
其他草地	042
其他草地	043
其他草地	044
其他草地	045
其他草地	046
其他草地	047
其他草地	048
其他草地	049
其他草地	050
其他草地	051
其他草地	052
其他草地	053
其他草地	054
其他草地	055
其他草地	056
其他草地	057
其他草地	058
其他草地	059
其他草地	060
其他草地	061
其他草地	062
其他草地	063
其他草地	064
其他草地	065
其他草地	066
其他草地	067
其他草地	068
其他草地	069
其他草地	070
其他草地	071
其他草地	072
其他草地	073
其他草地	074
其他草地	075
其他草地	076
其他草地	077
其他草地	078
其他草地	079
其他草地	080
其他草地	081
其他草地	082
其他草地	083
其他草地	084
其他草地	085
其他草地	086
其他草地	087
其他草地	088
其他草地	089
其他草地	090
其他草地	091
其他草地	092
其他草地	093
其他草地	094
其他草地	095
其他草地	096
其他草地	097
其他草地	098
其他草地	099
其他草地	100

2000国家大地坐标系, 1985国家高程基准
高斯-克吕格投影, 3°分带
执行《第二次全国土地调查技术规程》标准

1:10000

制图人: 马波 制图日期: 2021年12月
制图单位: 吉林省云鹤测绘有限公司

征地位置示意图

L52066015

L-52-98-(15)

L52066011	L52066015	L52066019
L52066014		L52066016
L52066018	L52066022	L52066026

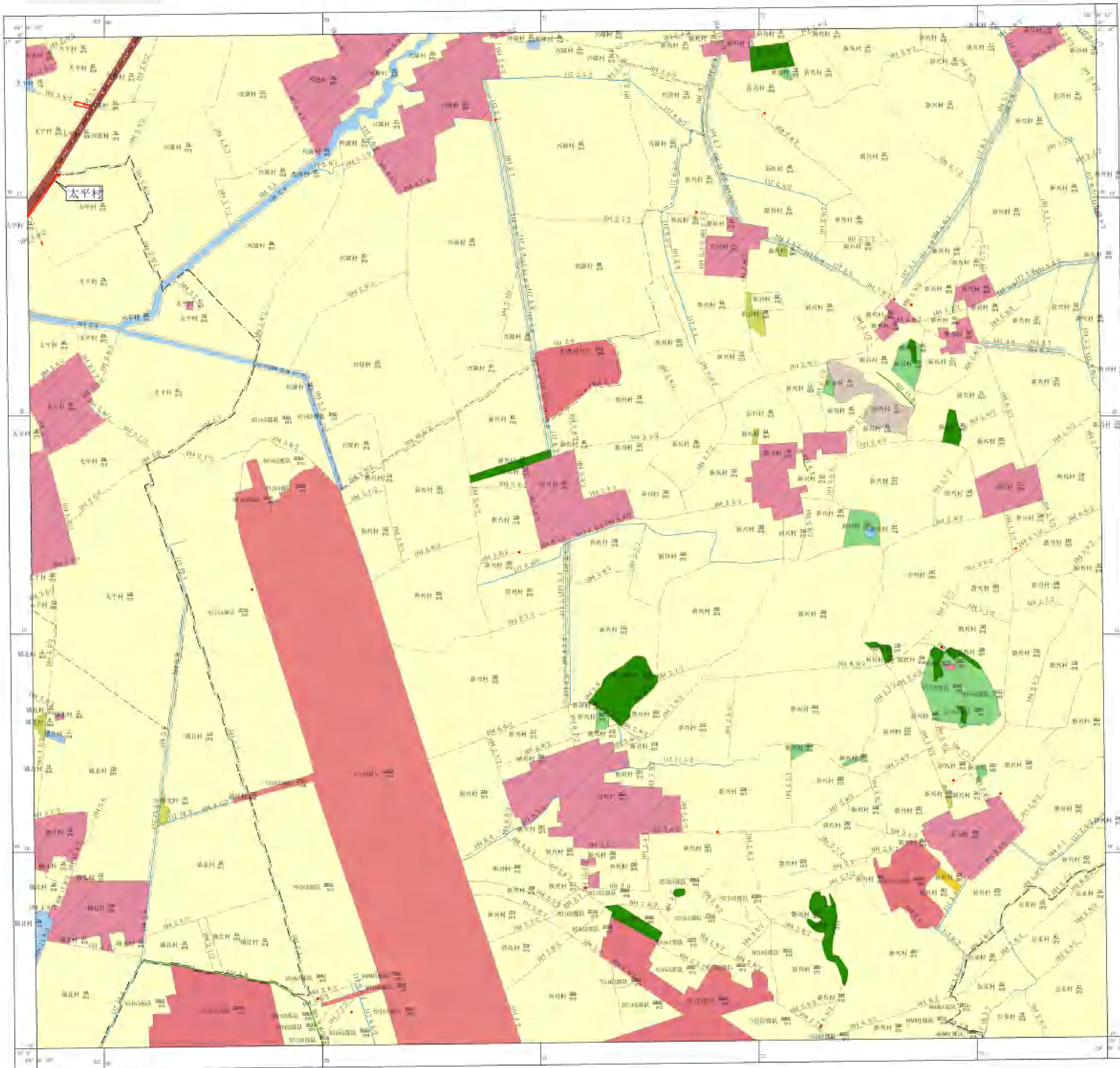

图例

- | 名称 | 符号/图例说明 |
|-------------|---------|
| 国界 | ——— |
| 省(自治区)、直辖市界 | ——— |
| 地区、州、地级市界 | ——— |
| 县、区、县级市界 | ——— |
| 乡、镇、街道界 | ——— |
| 村界 | ——— |
| 乡级路 | ——— |
| 村级路 | ——— |
| 土地权属界线 | ——— |
| 地类界线 | ——— |
| 水域界线 | ——— |
| 水田 | 001 |
| 水浇地 | 002 |
| 旱地 | 003 |
| 其他耕地 | 004 |
| 有林地 | 005 |
| 灌木林地 | 006 |
| 其他林地 | 007 |
| 天然牧草地 | 008 |
| 人工牧草地 | 009 |
| 其他草地 | 010 |
| 铁路用地 | 011 |
| 公路用地 | 012 |
| 农村道路 | 013 |
| 机场用地 | 014 |
| 港口码头用地 | 015 |
| 城镇建设用地 | 016 |
| 河流水面 | 017 |
| 湖泊水面 | 018 |
| 水库水面 | 019 |
| 坑塘水面 | 020 |
| 内陆滩涂 | 021 |
| 沼泽 | 022 |
| 水工建筑用地 | 023 |
| 设施农用地 | 024 |
| 盐碱地 | 025 |
| 沙地 | 026 |
| 裸地 | 027 |
| 冰川 | 028 |
| 永久积雪 | 029 |
| 农村宅基地 | 030 |
| 风景名胜用地 | 031 |
| 其他设施 | 032 |
| 征收地籍调查单元 | 033 |
| 河流宽度 | 034 |
| 沼泽水位林界线 | 035 |
| 沼泽水位 | 036 |
| 沼泽水位±0.5m | 037 |
| 沼泽水位±1.0m | 038 |

征地理位置示意图

L52G079020

1-52-111-(52)

L52G079010	L52G079020	L52G079030
L52G079040	L52G079050	L52G079060
L52G079070	L52G079080	L52G079090

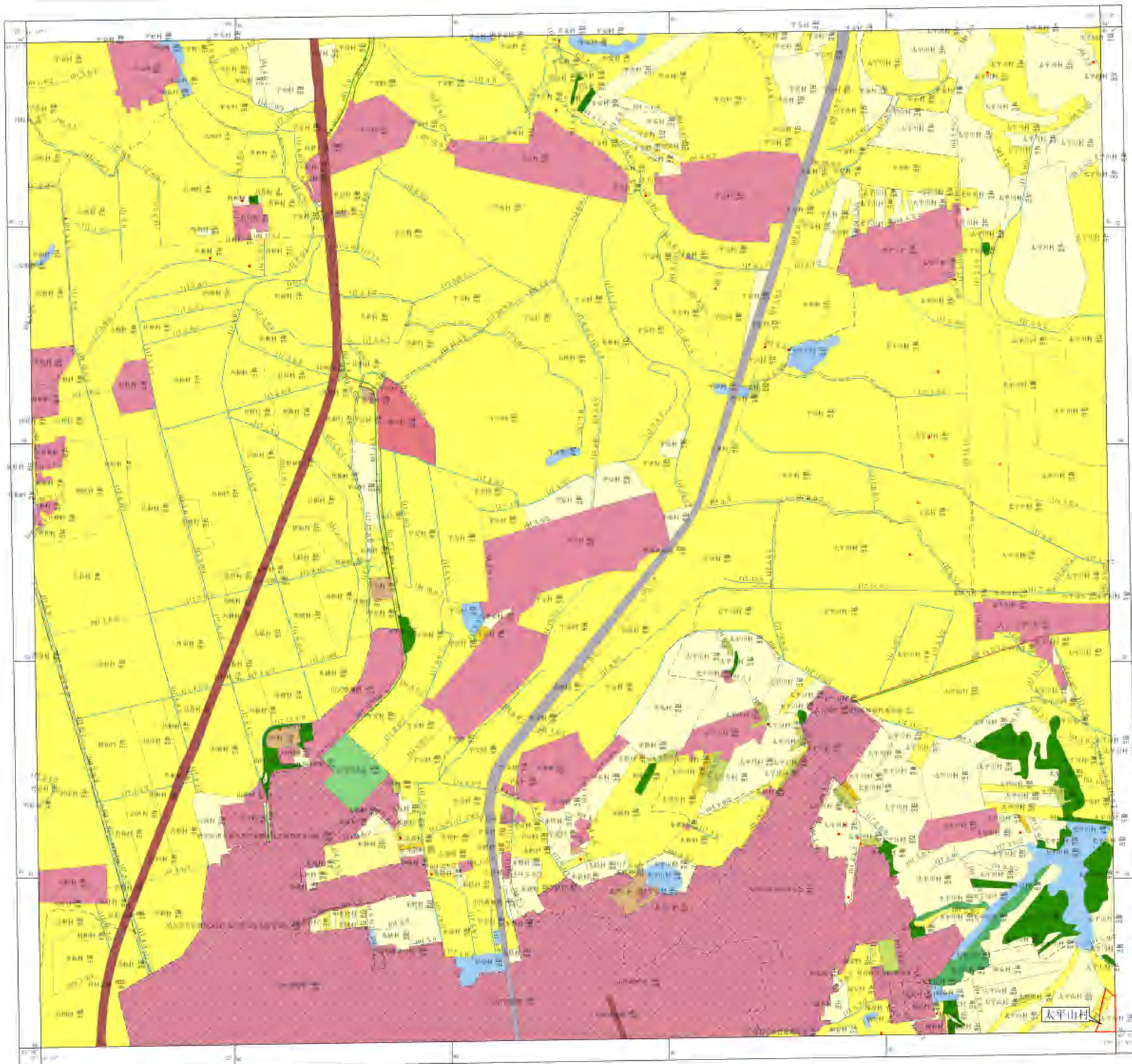

图例

名称	符号或地类号
国界	—
省(自治区、直辖市)界	—
县(市、镇)界	—
乡(镇、街道)界	—
村界	—
中心地	—
工业地	—
住宅地	—
公共建筑地	—
交通用地	—
水域	—
未利用地	—
其他	—
变更图例/说明	
水田	011
水浇地	012
旱地	013
果园	021
其他园地	022
林地	031
森林	032
其他林地	033
草地	041
人工草地	042
牧草地	043
设施农用地	051
公路用地	061
农村道路	062
农村宅基地	071
农村宅基地	072
农村宅基地	073
农村宅基地	074
农村宅基地	075
农村宅基地	076
农村宅基地	077
农村宅基地	078
农村宅基地	079
农村宅基地	080
农村宅基地	081
农村宅基地	082
农村宅基地	083
农村宅基地	084
农村宅基地	085
农村宅基地	086
农村宅基地	087
农村宅基地	088
农村宅基地	089
农村宅基地	090
农村宅基地	091
农村宅基地	092
农村宅基地	093
农村宅基地	094
农村宅基地	095
农村宅基地	096
农村宅基地	097
农村宅基地	098
农村宅基地	099
农村宅基地	100
农村宅基地	101
农村宅基地	102
农村宅基地	103
农村宅基地	104
农村宅基地	105
农村宅基地	106
农村宅基地	107
农村宅基地	108
农村宅基地	109
农村宅基地	110
农村宅基地	111
农村宅基地	112
农村宅基地	113
农村宅基地	114
农村宅基地	115
农村宅基地	116
农村宅基地	117
农村宅基地	118
农村宅基地	119
农村宅基地	120
农村宅基地	121
农村宅基地	122
农村宅基地	123
农村宅基地	124
农村宅基地	125
农村宅基地	126
农村宅基地	127
农村宅基地	128
农村宅基地	129
农村宅基地	130
农村宅基地	131
农村宅基地	132
农村宅基地	133
农村宅基地	134
农村宅基地	135
农村宅基地	136
农村宅基地	137
农村宅基地	138
农村宅基地	139
农村宅基地	140
农村宅基地	141
农村宅基地	142
农村宅基地	143
农村宅基地	144
农村宅基地	145
农村宅基地	146
农村宅基地	147
农村宅基地	148
农村宅基地	149
农村宅基地	150
农村宅基地	151
农村宅基地	152
农村宅基地	153
农村宅基地	154
农村宅基地	155
农村宅基地	156
农村宅基地	157
农村宅基地	158
农村宅基地	159
农村宅基地	160
农村宅基地	161
农村宅基地	162
农村宅基地	163
农村宅基地	164
农村宅基地	165
农村宅基地	166
农村宅基地	167
农村宅基地	168
农村宅基地	169
农村宅基地	170
农村宅基地	171
农村宅基地	172
农村宅基地	173
农村宅基地	174
农村宅基地	175
农村宅基地	176
农村宅基地	177
农村宅基地	178
农村宅基地	179
农村宅基地	180
农村宅基地	181
农村宅基地	182
农村宅基地	183
农村宅基地	184
农村宅基地	185
农村宅基地	186
农村宅基地	187
农村宅基地	188
农村宅基地	189
农村宅基地	190
农村宅基地	191
农村宅基地	192
农村宅基地	193
农村宅基地	194
农村宅基地	195
农村宅基地	196
农村宅基地	197
农村宅基地	198
农村宅基地	199
农村宅基地	200

2000国家大地坐标系, 1985国家高程基准
高斯-克吕格投影, 3°分带
执行《第二次全国土地调查技术规程》标准

1:10000

制图人: 马 波 制图日期: 2021年12月
制图单位: 吉林省云鹤测绘有限公司

征地位置示意图

L52G079021

L-52-111-(53)

L52G079021	L52G079021	L52G079021
L52G079021	L52G079021	L52G079021
L52G079021	L52G079021	L52G079021

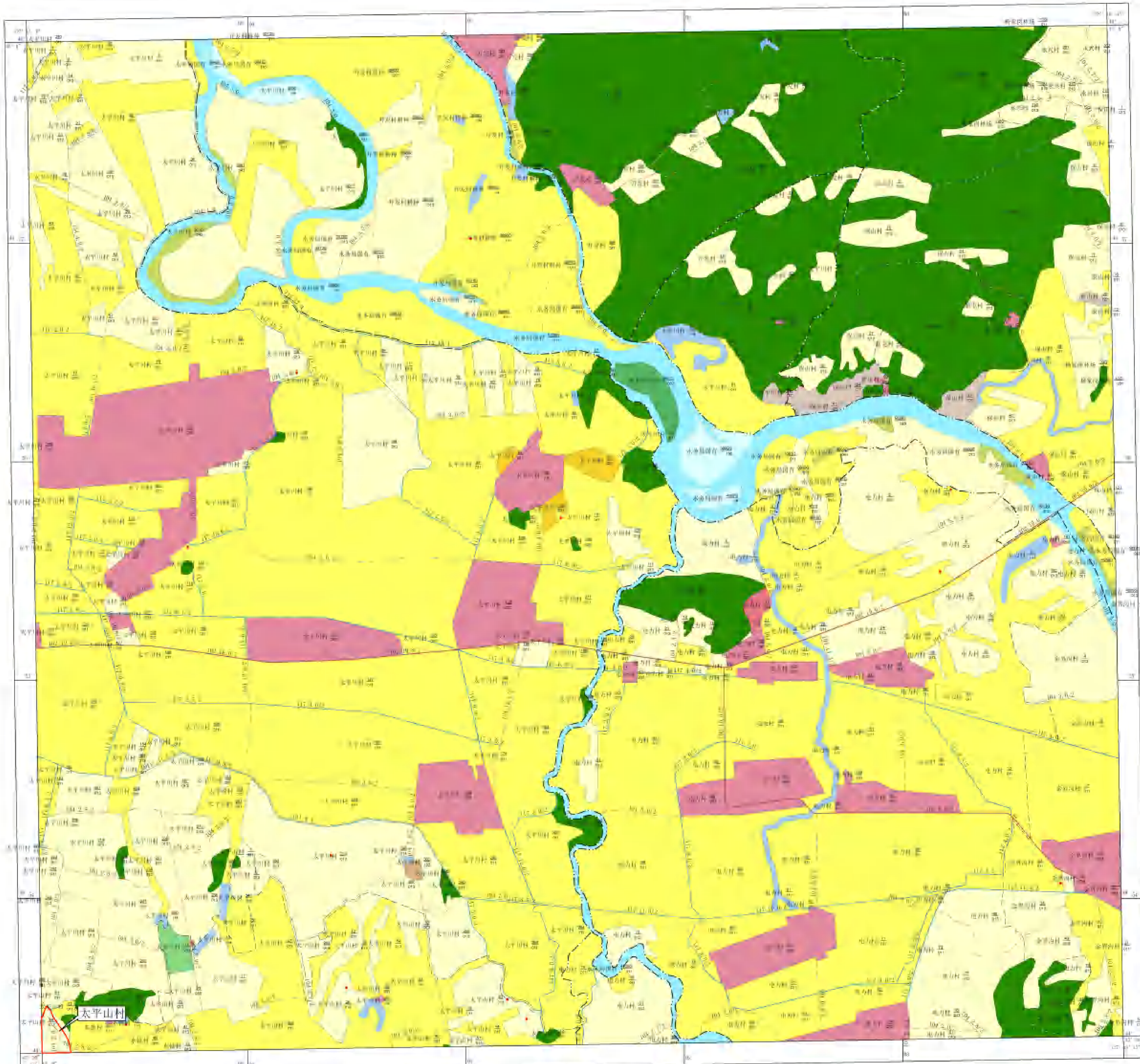

图例

名称	符号及说明
国界	———
省(自治区)、直辖市界	———
地区、州、地级市界	———
县、区、县级市界	———
乡、镇、街道界	———
村界	———
李线界	———
土地权属界	———
土地权属争议界	———
水域	———
森林	———
牧业	———
交通公路	———
县(市)级以上公路	———
农村公路	———
管理公路	———
河流	———
沟渠	———
水库	———
水利建设地	———
沼泽	———
设施变化(物的位置)	———
水田	011
水浇地	012
旱地	013
果园	014
其他园地	015
有林地	020
灌木林地	021
其他林地	022
大田性草地	040
人工牧草地	041
其他草地	042
设施农用地	051
公路用地	061
公路用地	062
农村道路	063
机场用地	064
飞行区用地	065
跑道及升降带	066
跑道端净空区	067
飞行区净空区	111
通航机场	112
通用机场	113
停泊区	114
内河通航	116
沟渠	117
水利建设地	118
设施农用地	122
设施农用地	123
设施农用地	124
设施农用地	125
设施农用地	126
设施农用地	127
设施农用地	128
设施农用地	129
设施农用地	130
设施农用地	131
设施农用地	132
设施农用地	133
设施农用地	134
设施农用地	135
设施农用地	136
设施农用地	137
设施农用地	138
设施农用地	139
设施农用地	140
设施农用地	141
设施农用地	142
设施农用地	143
设施农用地	144
设施农用地	145
设施农用地	146
设施农用地	147
设施农用地	148
设施农用地	149
设施农用地	150
设施农用地	151
设施农用地	152
设施农用地	153
设施农用地	154
设施农用地	155
设施农用地	156
设施农用地	157
设施农用地	158
设施农用地	159
设施农用地	160
设施农用地	161
设施农用地	162
设施农用地	163
设施农用地	164
设施农用地	165
设施农用地	166
设施农用地	167
设施农用地	168
设施农用地	169
设施农用地	170
设施农用地	171
设施农用地	172
设施农用地	173
设施农用地	174
设施农用地	175
设施农用地	176
设施农用地	177
设施农用地	178
设施农用地	179
设施农用地	180
设施农用地	181
设施农用地	182
设施农用地	183
设施农用地	184
设施农用地	185
设施农用地	186
设施农用地	187
设施农用地	188
设施农用地	189
设施农用地	190
设施农用地	191
设施农用地	192
设施农用地	193
设施农用地	194
设施农用地	195
设施农用地	196
设施农用地	197
设施农用地	198
设施农用地	199
设施农用地	200
设施农用地	201
设施农用地	202
设施农用地	203
设施农用地	204
设施农用地	205
设施农用地	206
设施农用地	207
设施农用地	208
设施农用地	209
设施农用地	210
设施农用地	211
设施农用地	212
设施农用地	213
设施农用地	214
设施农用地	215
设施农用地	216
设施农用地	217
设施农用地	218
设施农用地	219
设施农用地	220
设施农用地	221
设施农用地	222
设施农用地	223
设施农用地	224
设施农用地	225
设施农用地	226
设施农用地	227
设施农用地	228
设施农用地	229
设施农用地	230
设施农用地	231
设施农用地	232
设施农用地	233
设施农用地	234
设施农用地	235
设施农用地	236
设施农用地	237
设施农用地	238
设施农用地	239
设施农用地	240
设施农用地	241
设施农用地	242
设施农用地	243
设施农用地	244
设施农用地	245
设施农用地	246
设施农用地	247
设施农用地	248
设施农用地	249
设施农用地	250
设施农用地	251
设施农用地	252
设施农用地	253
设施农用地	254
设施农用地	255
设施农用地	256
设施农用地	257
设施农用地	258
设施农用地	259
设施农用地	260
设施农用地	261
设施农用地	262
设施农用地	263
设施农用地	264
设施农用地	265
设施农用地	266
设施农用地	267
设施农用地	268
设施农用地	269
设施农用地	270
设施农用地	271
设施农用地	272
设施农用地	273
设施农用地	274
设施农用地	275
设施农用地	276
设施农用地	277
设施农用地	278
设施农用地	279
设施农用地	280
设施农用地	281
设施农用地	282
设施农用地	283
设施农用地	284
设施农用地	285
设施农用地	286
设施农用地	287
设施农用地	288
设施农用地	289
设施农用地	290
设施农用地	291
设施农用地	292
设施农用地	293
设施农用地	294
设施农用地	295
设施农用地	296
设施农用地	297
设施农用地	298
设施农用地	299
设施农用地	300

2000国家大地坐标系, 1985国家高程基准
高斯-克吕格投影, 3°分带
执行《第二次全国土地调查技术规程》标准

1:10000

制图人: 马波 制图日期: 2021年12月
制图单位: 吉林省云鹤测绘有限公司

征地位置示意图

1:52080020

1-52-111-(60)

15207900	15207950	15208000
15208050		15208100
15208150	15208200	15208250

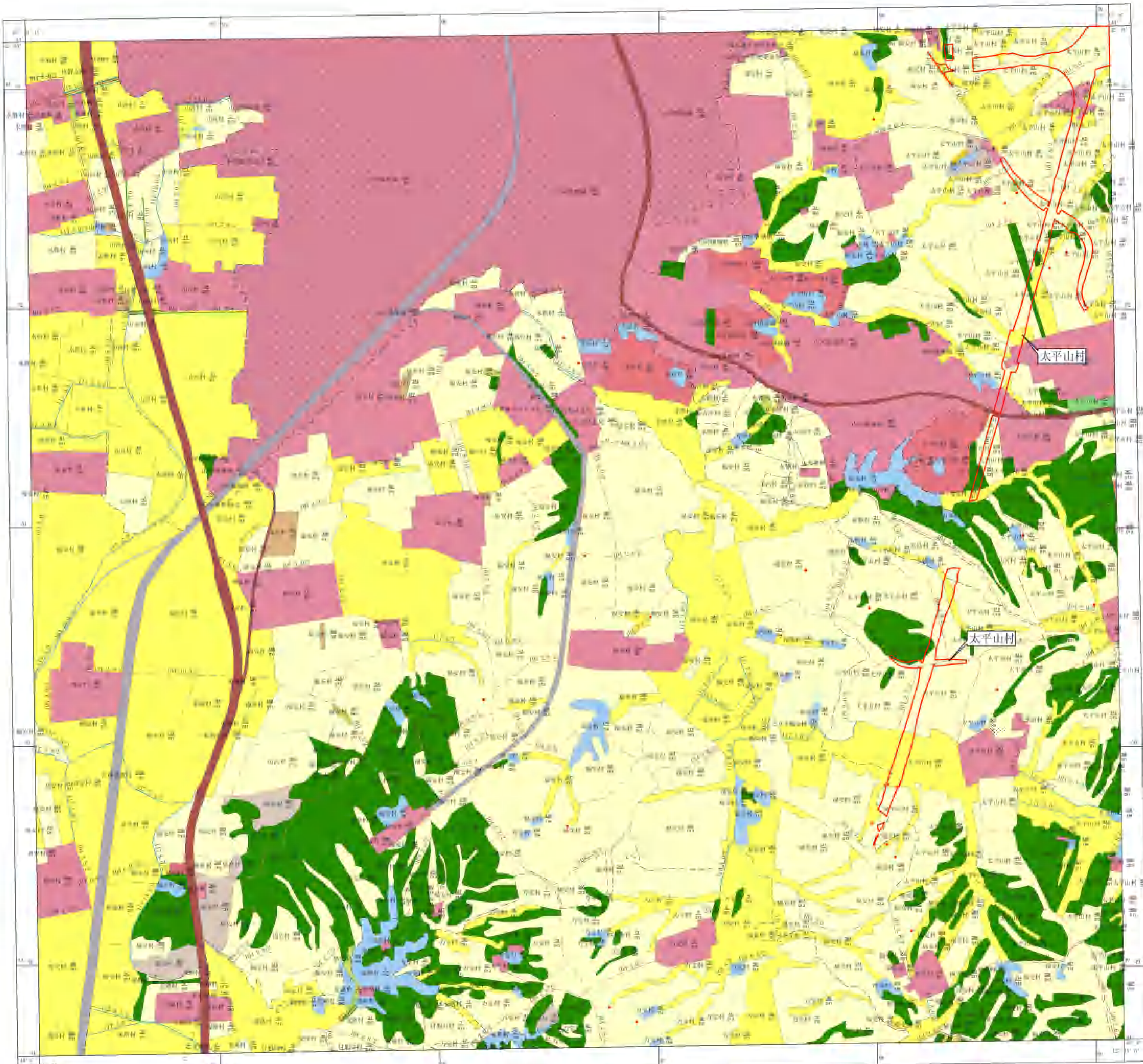

名称	符号/说明
国界	———
省(自治区)、直辖市界	———
县、市、镇界	———
乡、村界	———
铁路	———
公路	———
乡村道路	———
河流	———
湖泊	———
水库	———
池塘	———
水井	———
房屋	———
围墙	———
围墙内建筑物的位置	———
水田	01
水浇地	02
旱地	03
果园	04
其他园地	05
林地	06
森林	07
其他林地	08
大田经济林	09
人工经济林	10
其他经济林	11
牧草地	12
其他草地	13
设施农用地	14
公用设施	15
公用设施	16
公用设施	17
公用设施	18
公用设施	19
公用设施	20
公用设施	21
公用设施	22
公用设施	23
公用设施	24
公用设施	25
公用设施	26
公用设施	27
公用设施	28
公用设施	29
公用设施	30
公用设施	31
公用设施	32
公用设施	33
公用设施	34
公用设施	35
公用设施	36
公用设施	37
公用设施	38
公用设施	39
公用设施	40
公用设施	41
公用设施	42
公用设施	43
公用设施	44
公用设施	45
公用设施	46
公用设施	47
公用设施	48
公用设施	49
公用设施	50
公用设施	51
公用设施	52
公用设施	53
公用设施	54
公用设施	55
公用设施	56
公用设施	57
公用设施	58
公用设施	59
公用设施	60

2000国家大地坐标系, 1985国家高程基准
 高斯-克吕格投影, 3°分带
 执行《第三次全国土地调查技术规程》标准

1:10000

制图人: 马波 制图日期: 2021年12月
 制图单位: 吉林省云鹤测绘有限公司

征地位置示意图

1:52080021

1-52-111-(61)

15208001	15208002	15208003
15208004	15208005	15208006
15208007	15208008	15208009

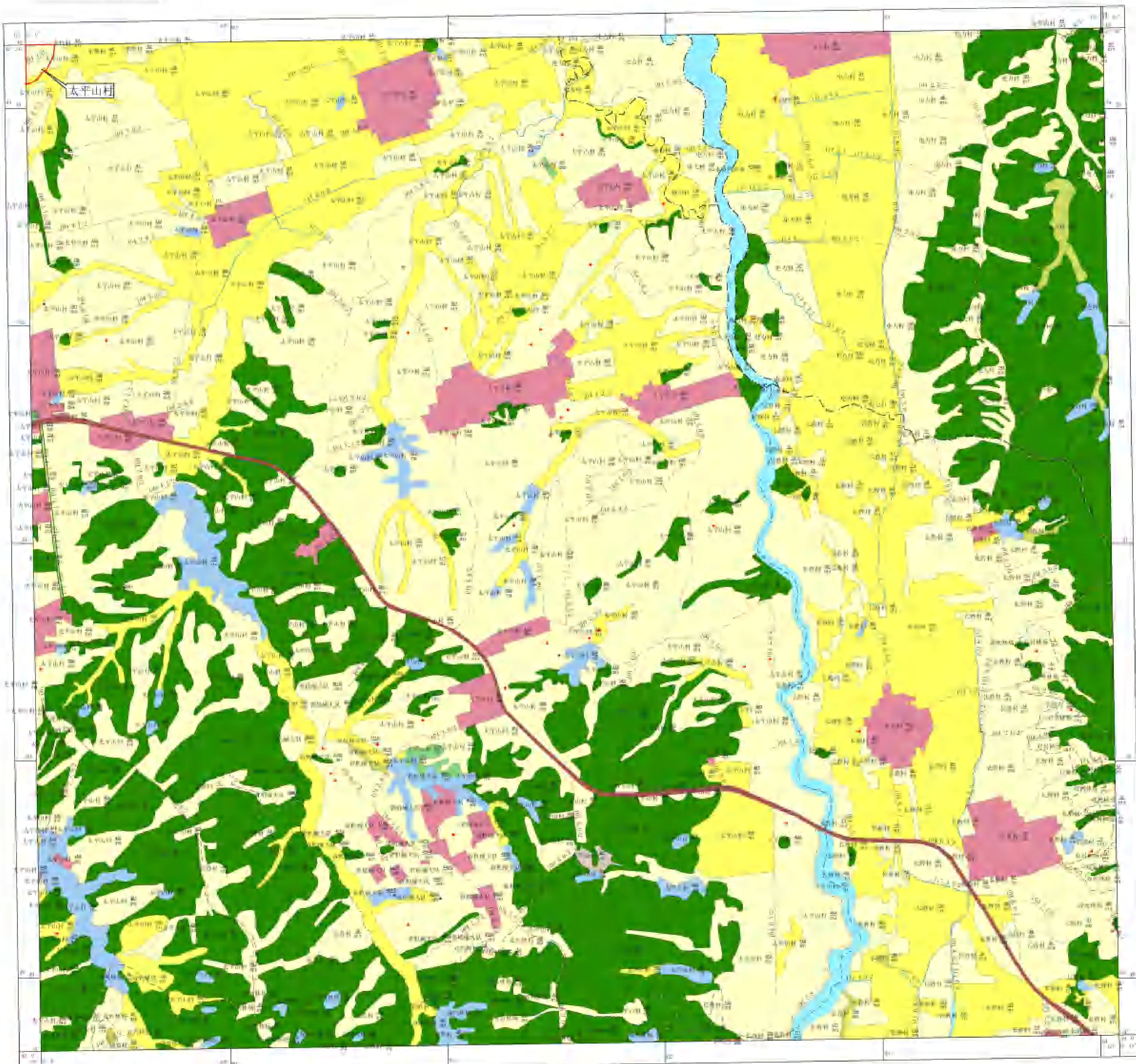

图例	说明
[Symbol]	行政界线
[Symbol]	村界
[Symbol]	乡界
[Symbol]	县界
[Symbol]	省界
[Symbol]	国界
[Symbol]	铁路
[Symbol]	公路
[Symbol]	乡村道路
[Symbol]	河流
[Symbol]	湖泊
[Symbol]	水库
[Symbol]	沼泽
[Symbol]	冰川
[Symbol]	积雪
[Symbol]	裸地
[Symbol]	耕地
[Symbol]	林地
[Symbol]	草地
[Symbol]	水域
[Symbol]	建设用地
[Symbol]	未利用地
[Symbol]	其他

2000国家大地坐标系, 1985国家高程基准
 高斯-克吕格投影, 3°分带
 执行《第三次全国土地调查技术规程》标准

1:10000

制图人: 马波 制图日期: 2021年12月
 制图单位: 吉林省云纳测绘有限公司

征地理位置示意图

1:520080020

1-52-111-(60)

15207960	15207969	15207978
15208000		15208001
15208000	15208009	15208018

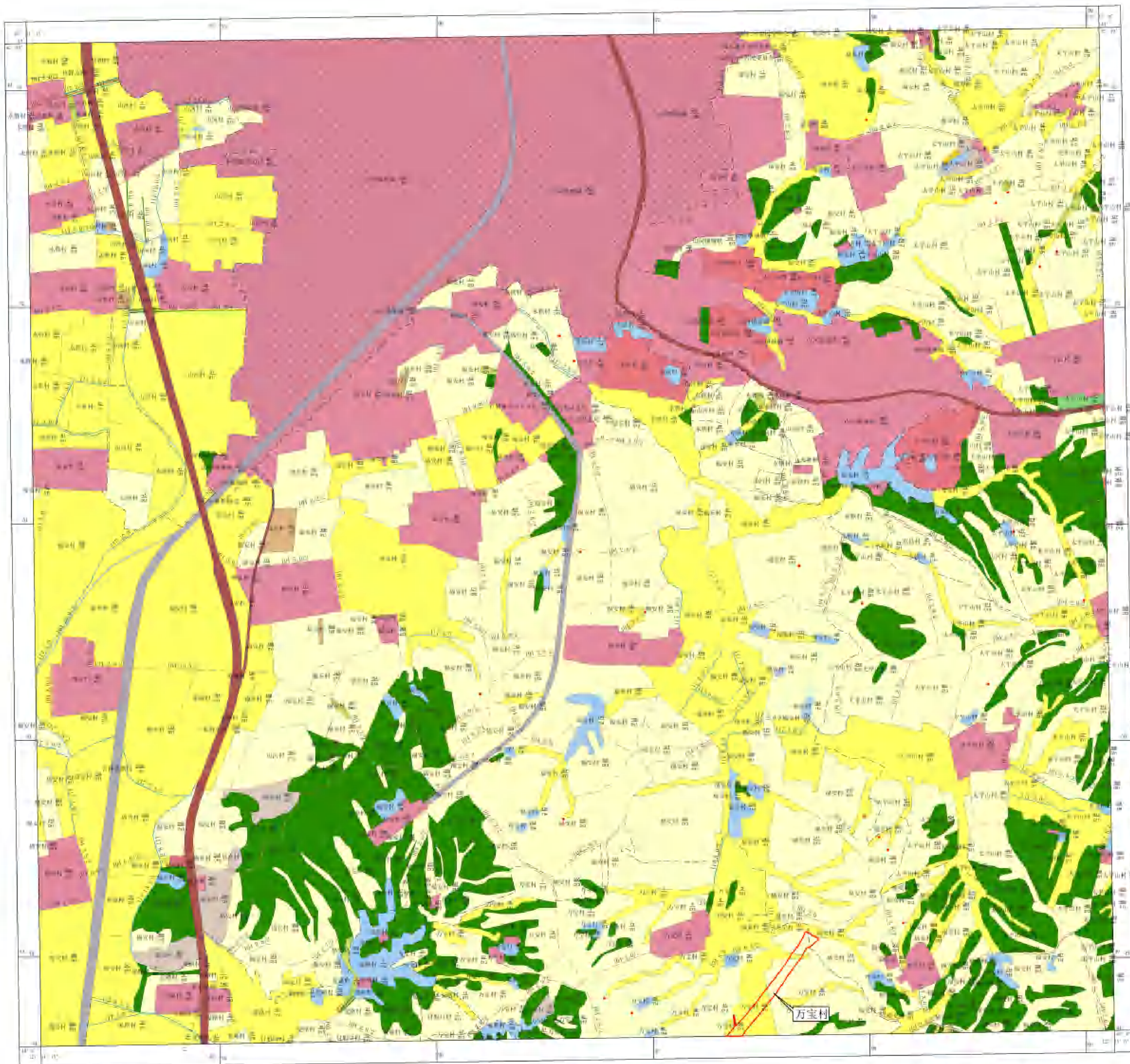

图例

名称	符号/说明	备注/备注
国界	粗实线	
省(市、自治区)界	粗虚线	
县(市、区)界	细虚线	
乡(镇)界	点划线	
村界	短划线	
公路	双实线	
国道	双实线+中心点	
省道	双实线+短划线	
县道	双实线+点	
乡道	双实线+短划线+点	
村道	双实线+点	
铁路	粗虚线+短划线	
专用线	细虚线+短划线	
水运	蓝色填充	
水库	蓝色填充+点	
湖泊	蓝色填充	
河流	蓝色填充+短划线	
沟渠	蓝色填充+点	
沼泽	浅蓝色填充	
草地	浅绿色填充	
耕地	黄色填充	
林地	深绿色填充	
园地	浅黄色填充	
建设用地	棕色/灰色填充	
未利用地	白色/浅灰色填充	
其他	其他颜色填充	
注记	文字	
比例尺	1:520080020	

2000国家大地坐标系, 1985国家高程基准
高斯-克吕格投影, 3°分带
执行《第三次全国土地调查技术规程》标准

1:10000

制图人: 马波 制图日期: 2021年12月
制图单位: 吉林省云鹤测绘有限公司

征地位置示意图

L52G081020

L-52-123-(4)

L52G08000	L52G08000	L52G08000
L52G08000	L52G08000	L52G08000
L52G08000	L52G08000	L52G08000

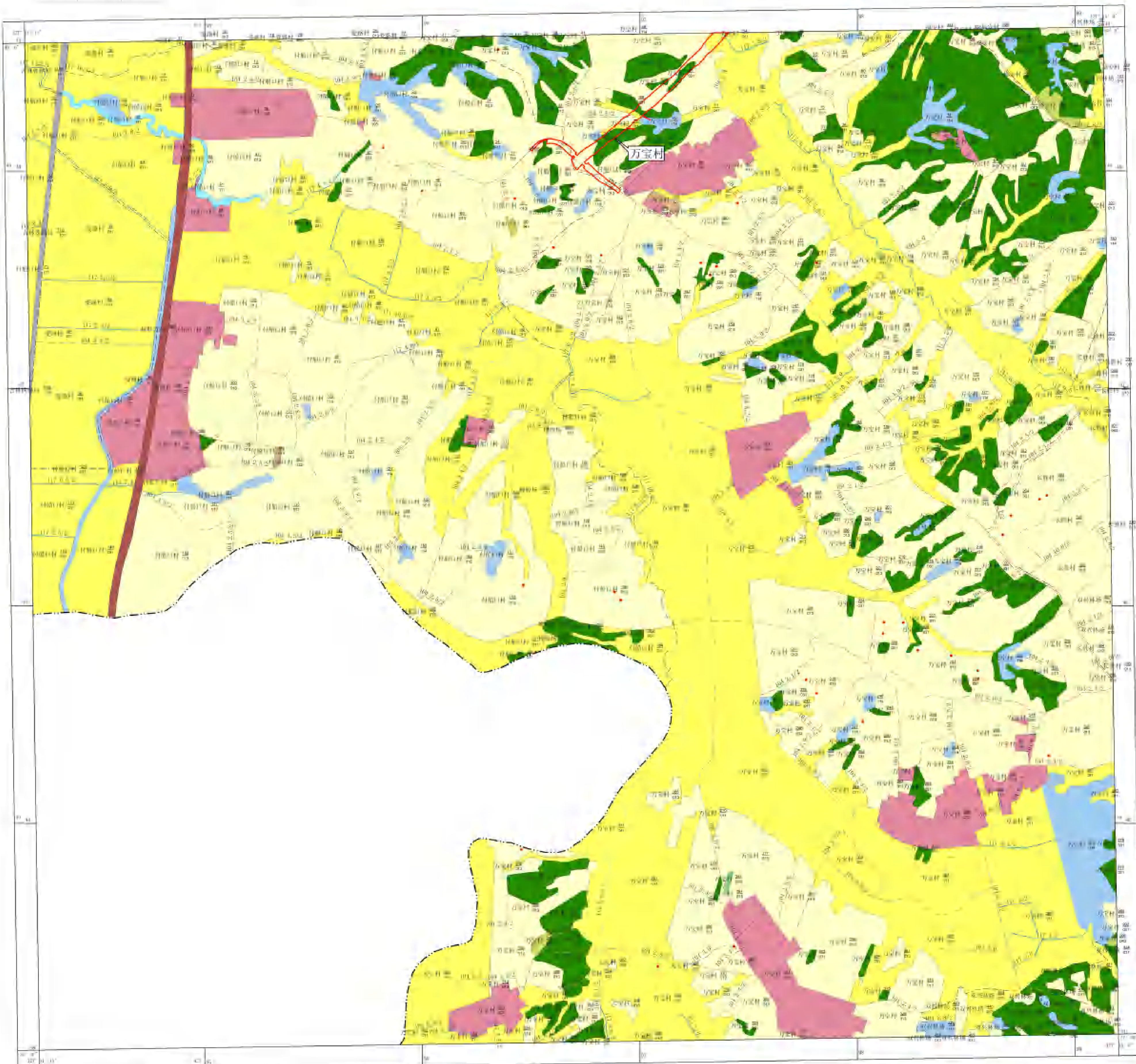

图例

名称	符号或颜色
国界	———
省(自治区)、直辖市界	———
地区、州、地级市界	———
县、区、县级市界	———
乡、镇、街道界	———
村界	———
李线界	———
工业界	———
土地权属界	———
土地权属争议界	———
水系	———
森林	———
牧业	———
交通公路	———
县(市)级以上公路	———
农村公路	———
管理公路	———
铁路	———
内河	———
水上建筑用地	———
沼泽	———
建设用地(非农业)	———
水域	———
旱地	———
果园	———
其他园地	———
森林	———
灌木林地	———
其他林地	———
天然草地	———
人工草地	———
其他草地	———
设施农用地	———
公路用地	———
农村道路	———
机场用地	———
港口码头用地	———
风景名胜用地	———
水域滩涂	———
养殖水面	———
其他水面	———
河滩地	———
沟渠	———
水利设施用地	———
设施农用地	———
耕地	———
园地	———
林地	———
草地	———
其他土地	———
风沙区及盐碱地	———
点状地物	———
其他地物	———
房屋	———
围墙	———
水井	———
坟墓	———
其他	———
注记	———
比例尺	———
图例	———

2000国家大地坐标系, 1985国家高程基准
高斯-克吕格投影, 3°分带
执行《第三次全国土地调查技术规程》标准

1:10000

制图人: 马波 制图日期: 2021年12月
制图单位: 吉林省云鹤测绘有限公司

征地位置示意图

L52G074019

L-52-111-(11)

L52G074019	L52G074019	L52G074019
L52G074019	L52G074019	L52G074019
L52G074019	L52G074019	L52G074019

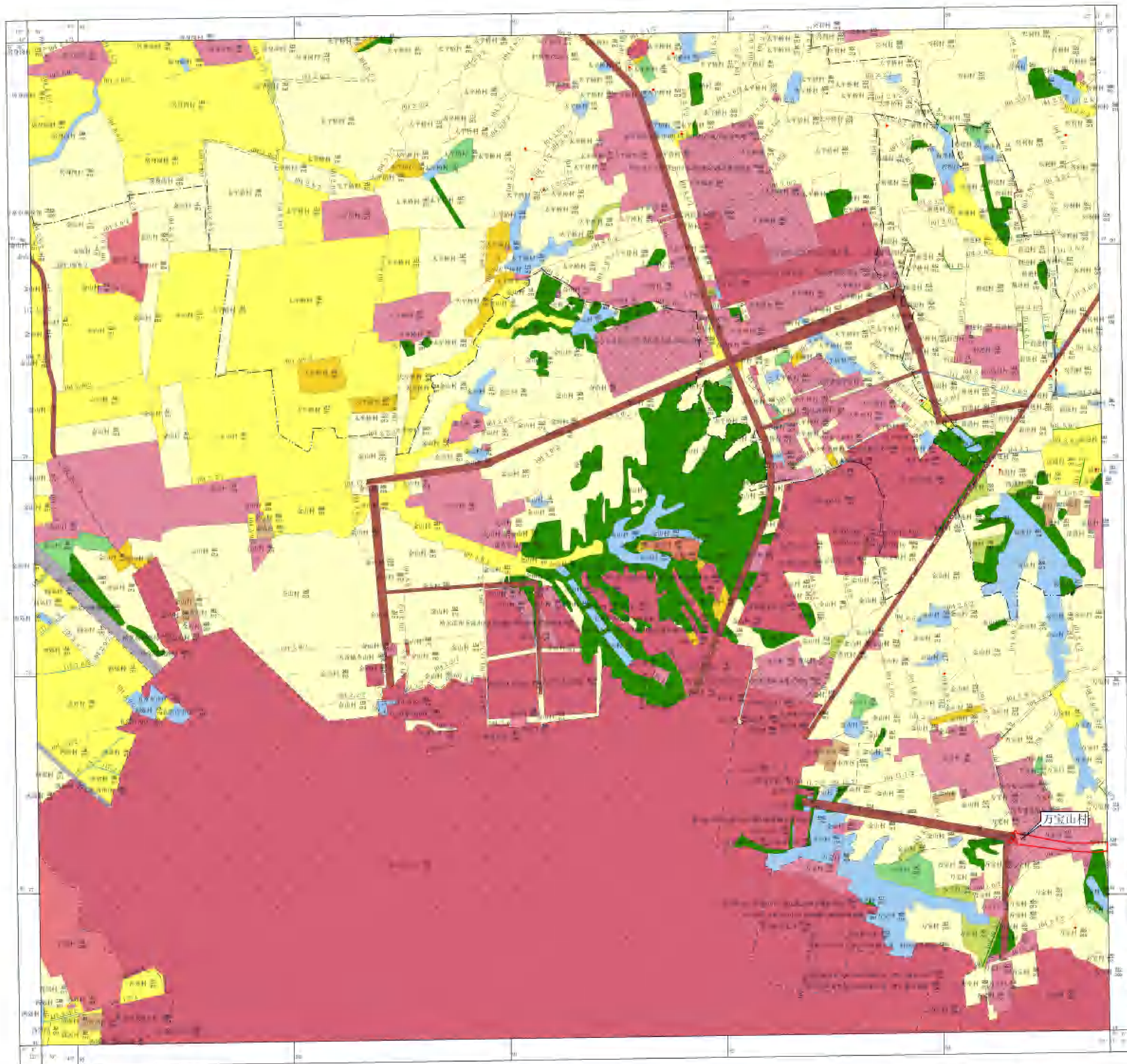

图例

- 注：本图采用2000国家大地坐标系，1985国家高程基准。
- 比例尺：1:10000
- 图例说明：
 - 行政界线：虚线
 - 村界：虚线
 - 乡界：虚线
 - 县界：虚线
 - 省界：虚线
 - 国界：虚线
 - 公路：双实线
 - 国道：双实线
 - 省道：双实线
 - 县道：双实线
 - 乡道：双实线
 - 村道：双实线
 - 铁路：粗实线
 - 内河：粗实线
 - 外河：粗实线
 - 水库：粗实线
 - 湖泊：粗实线
 - 沼泽：粗实线
 - 滩涂：粗实线
 - 耕地：粗实线
 - 林地：粗实线
 - 草地：粗实线
 - 水域：粗实线
 - 未利用地：粗实线
 - 建设用地：粗实线
 - 工业用地：粗实线
 - 商业用地：粗实线
 - 住宅用地：粗实线
 - 公共用地：粗实线
 - 交通用地：粗实线
 - 水利设施：粗实线
 - 其他设施：粗实线

2000国家大地坐标系，1985国家高程基准
高斯-克吕格投影，3°分带
执行《第二次全国土地调查技术规程》标准

1:10000

制图人：马波 制图日期：2021年12月
制图单位：吉林省云鹤测绘有限公司

征地位置示意图

1:520074020

1-52-111-(12)

15207400	15207401	15207402
15207403		15207404
15207405	15207406	15207407

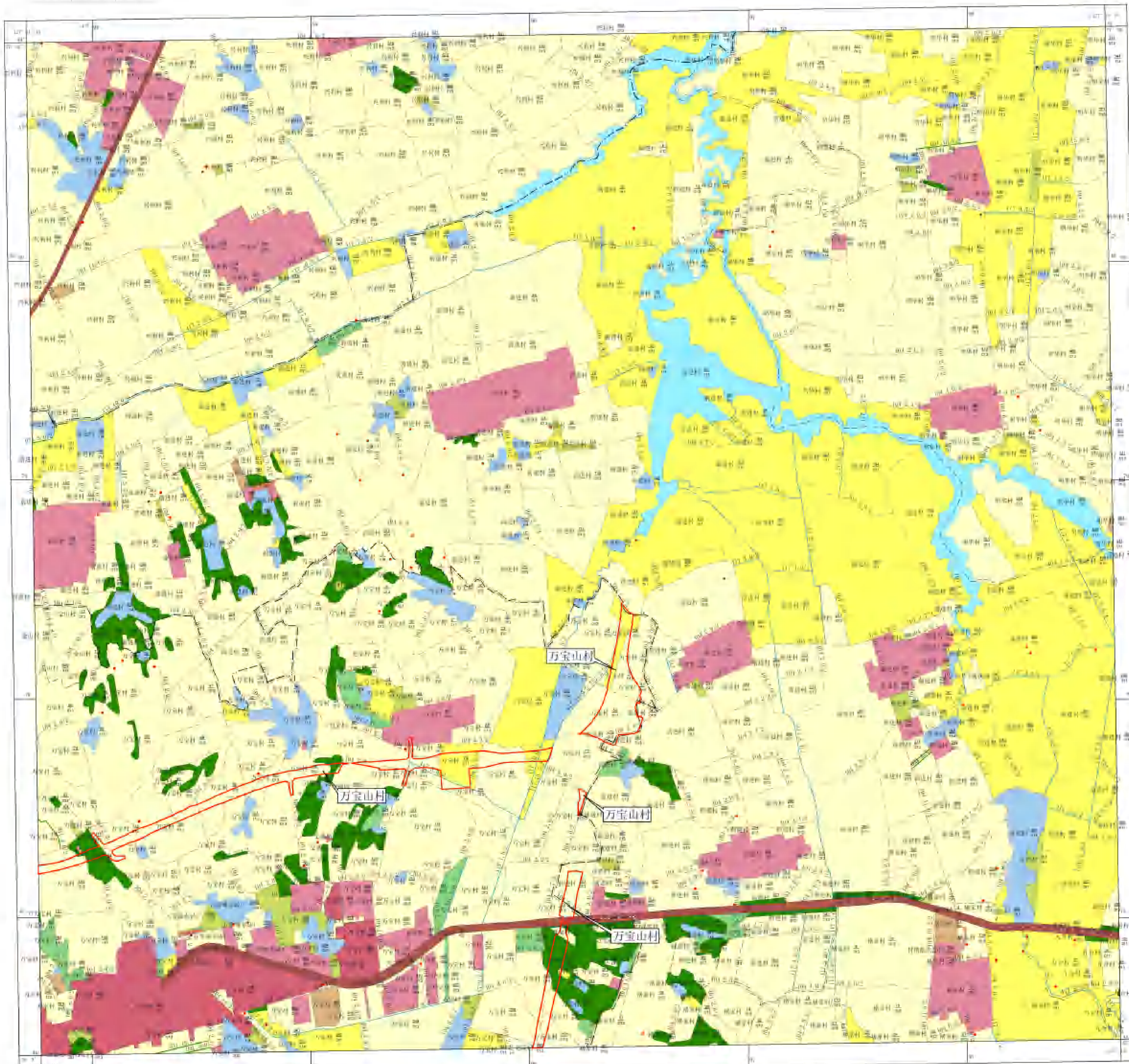

图例

- 注: 图中所有图例均按国家现行标准执行
- 图例
- 公路
- 国道
- 省道
- 县道
- 乡道
- 村道
- 铁路
- 高速铁路
- 普通铁路
- 城市轨道交通
- 机场
- 港口
- 水库
- 湖泊
- 河流
- 沟渠
- 沼泽
- 滩涂
- 草地
- 耕地
- 林地
- 水域
- 居民点
- 工矿用地
- 交通设施
- 其他
- 高程
- 注: 图中所有图例均按国家现行标准执行

2000国家大地坐标系, 1985国家高程基准
 高斯-克吕格投影, 3°分带
 执行《第三次全国土地调查技术规程》标准

1:10000

制图人: 马波 制图日期: 2021年12月
 制图单位: 吉林省云鹤测绘有限公司

征地位置示意图

1:52075020

1-52-111-(20)

15207500	15207505	15207510
15207515		15207520
15207525	15207530	15207535

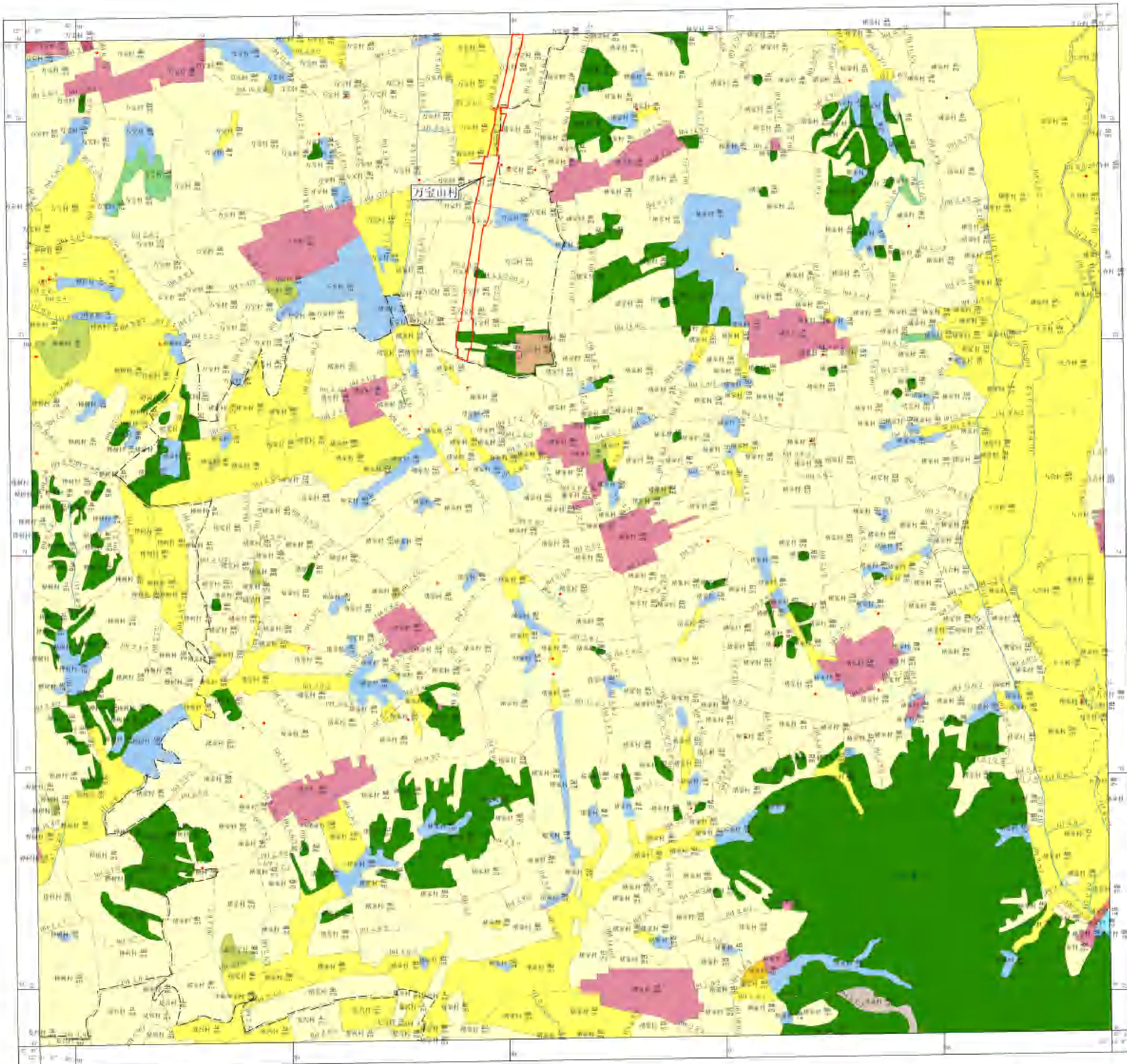

图例

- | | |
|------|------------|
| 比例尺 | 1:52075020 |
| 注记 | —— |
| 行政界线 | —— |
| 村界 | —— |
| 乡界 | —— |
| 县界 | —— |
| 省界 | —— |
| 国界 | —— |
| 铁路 | —— |
| 公路 | —— |
| 国道 | —— |
| 省道 | —— |
| 县道 | —— |
| 乡道 | —— |
| 村道 | —— |
| 内河 | —— |
| 外河 | —— |
| 水库 | —— |
| 湖泊 | —— |
| 沼泽 | —— |
| 耕地 | —— |
| 林地 | —— |
| 草地 | —— |
| 水域 | —— |
| 未利用地 | —— |
| 建设用地 | —— |
| 交通设施 | —— |
| 电力设施 | —— |
| 水利设施 | —— |
| 其他设施 | —— |
| 注记 | —— |
| 比例尺 | 1:52075020 |
| 注记 | —— |
| 行政界线 | —— |
| 村界 | —— |
| 乡界 | —— |
| 县界 | —— |
| 省界 | —— |
| 国界 | —— |
| 铁路 | —— |
| 公路 | —— |
| 国道 | —— |
| 省道 | —— |
| 县道 | —— |
| 乡道 | —— |
| 村道 | —— |
| 内河 | —— |
| 外河 | —— |
| 水库 | —— |
| 湖泊 | —— |
| 沼泽 | —— |
| 耕地 | —— |
| 林地 | —— |
| 草地 | —— |
| 水域 | —— |
| 未利用地 | —— |
| 建设用地 | —— |
| 交通设施 | —— |
| 电力设施 | —— |
| 水利设施 | —— |
| 其他设施 | —— |
| 注记 | —— |

2000国家大地坐标系, 1985国家高程基准
高斯-克吕格投影, 3°分带
执行《第三次全国土地调查技术规程》标准

1:52075020

制图人: 马波 制图日期: 2021年12月
制图单位: 吉林省云鹤测绘有限公司

征地位置示意图

1:526074020

1-52-111-(12)

152607400	152607405	152607410
152607405		152607410
152607410	152607415	152607420

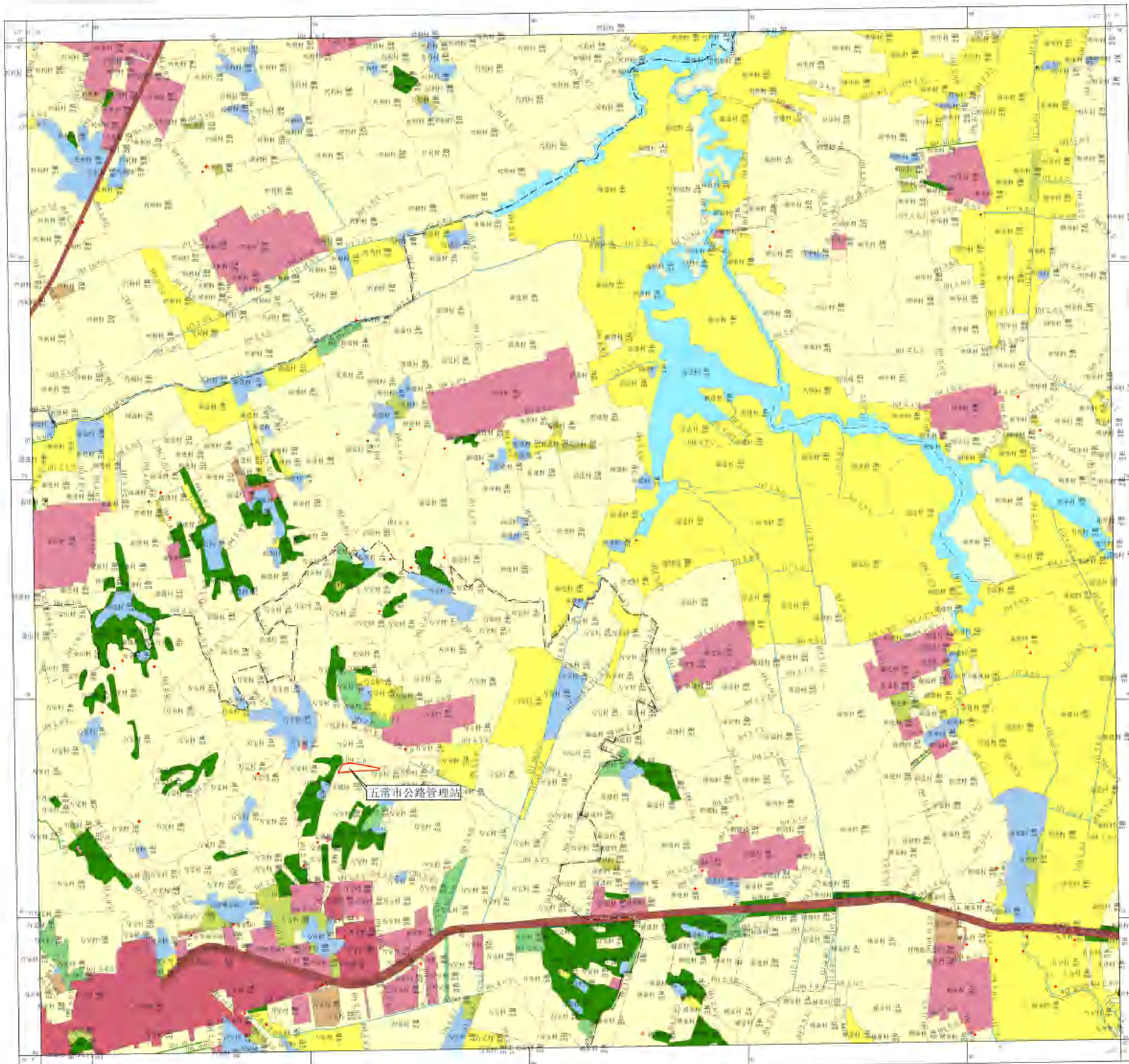

图例

- | | |
|------|-------------|
| 比例尺 | 1:526074020 |
| 注记 | —— |
| 行政界线 | —— |
| 村界 | —— |
| 公路 | —— |
| 铁路 | —— |
| 河流 | —— |
| 湖泊 | —— |
| 沼泽 | —— |
| 耕地 | —— |
| 林地 | —— |
| 草地 | —— |
| 水域 | —— |
| 未利用地 | —— |
| 建设用地 | —— |
| 交通设施 | —— |
| 其他 | —— |

2000国家大地坐标系, 1985国家高程基准
高斯-克吕格投影, 3°分带
执行《第三次全国土地调查技术规程》标准

征地位置示意图

L52G073020

L-52-111-(4)

152G073010	152G073020	152G073030
152G073040		152G073050
152G073060	152G073070	152G073080

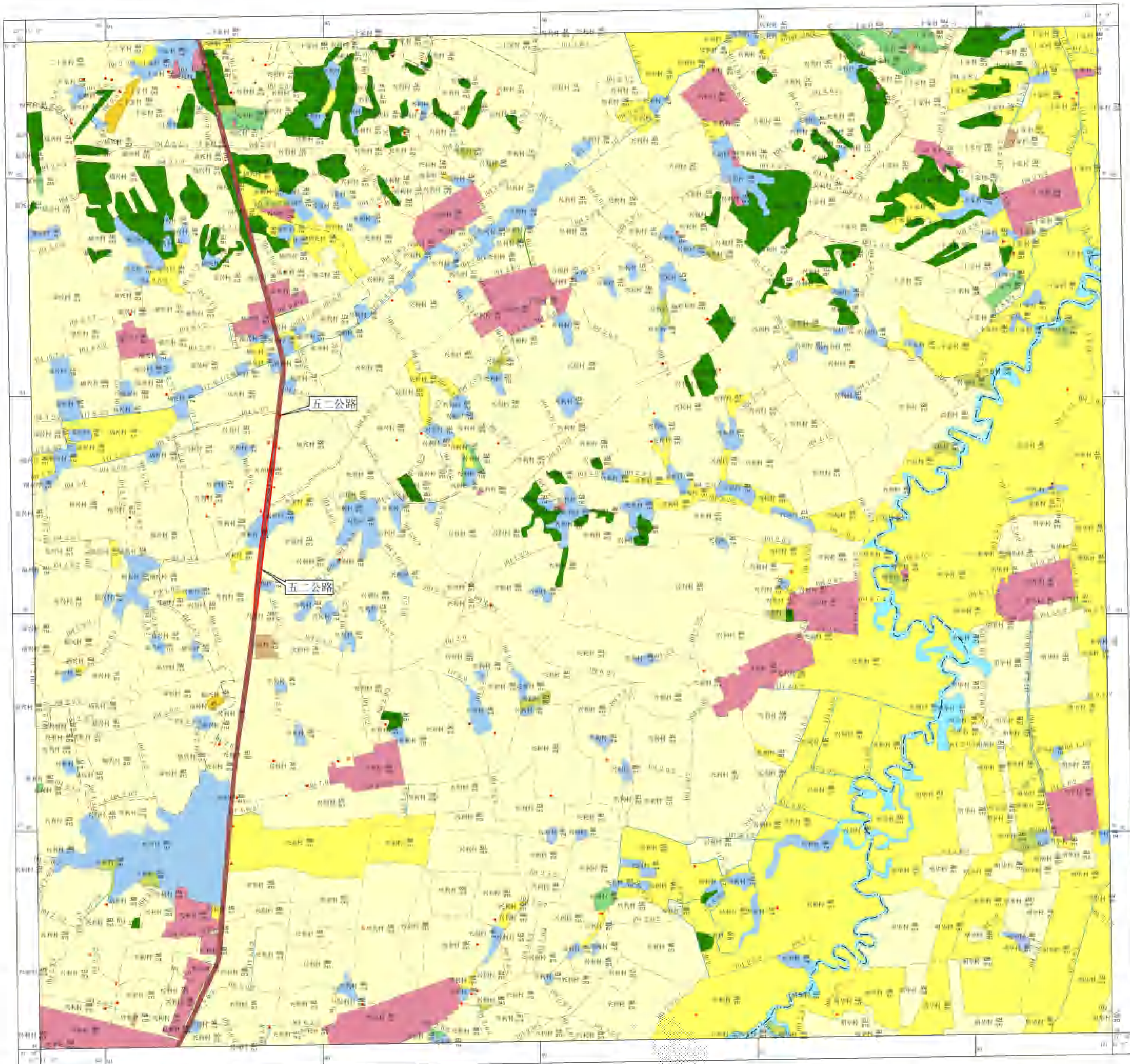

图例

- | | |
|------------------|---------|
| 比例尺 | 1:10000 |
| 图例 | |
| 行政界线 | —— |
| 村屯界线 | —— |
| 公路 | —— |
| 铁路 | —— |
| 河流 | —— |
| 湖泊 | —— |
| 沼泽 | —— |
| 耕地 | —— |
| 林地 | —— |
| 草地 | —— |
| 水域 | —— |
| 建设用地 | —— |
| 未利用地 | —— |
| 其他 | —— |
| 注：1. 比例尺 1:10000 | |
| 2. 比例尺 1:10000 | |
| 3. 比例尺 1:10000 | |
| 4. 比例尺 1:10000 | |
| 5. 比例尺 1:10000 | |
| 6. 比例尺 1:10000 | |
| 7. 比例尺 1:10000 | |
| 8. 比例尺 1:10000 | |
| 9. 比例尺 1:10000 | |
| 10. 比例尺 1:10000 | |
| 11. 比例尺 1:10000 | |
| 12. 比例尺 1:10000 | |
| 13. 比例尺 1:10000 | |
| 14. 比例尺 1:10000 | |
| 15. 比例尺 1:10000 | |
| 16. 比例尺 1:10000 | |
| 17. 比例尺 1:10000 | |
| 18. 比例尺 1:10000 | |
| 19. 比例尺 1:10000 | |
| 20. 比例尺 1:10000 | |
| 21. 比例尺 1:10000 | |
| 22. 比例尺 1:10000 | |
| 23. 比例尺 1:10000 | |
| 24. 比例尺 1:10000 | |
| 25. 比例尺 1:10000 | |
| 26. 比例尺 1:10000 | |
| 27. 比例尺 1:10000 | |
| 28. 比例尺 1:10000 | |
| 29. 比例尺 1:10000 | |
| 30. 比例尺 1:10000 | |
| 31. 比例尺 1:10000 | |
| 32. 比例尺 1:10000 | |
| 33. 比例尺 1:10000 | |
| 34. 比例尺 1:10000 | |
| 35. 比例尺 1:10000 | |
| 36. 比例尺 1:10000 | |
| 37. 比例尺 1:10000 | |
| 38. 比例尺 1:10000 | |
| 39. 比例尺 1:10000 | |
| 40. 比例尺 1:10000 | |
| 41. 比例尺 1:10000 | |
| 42. 比例尺 1:10000 | |
| 43. 比例尺 1:10000 | |
| 44. 比例尺 1:10000 | |
| 45. 比例尺 1:10000 | |
| 46. 比例尺 1:10000 | |
| 47. 比例尺 1:10000 | |
| 48. 比例尺 1:10000 | |
| 49. 比例尺 1:10000 | |
| 50. 比例尺 1:10000 | |
| 51. 比例尺 1:10000 | |
| 52. 比例尺 1:10000 | |
| 53. 比例尺 1:10000 | |
| 54. 比例尺 1:10000 | |
| 55. 比例尺 1:10000 | |
| 56. 比例尺 1:10000 | |
| 57. 比例尺 1:10000 | |
| 58. 比例尺 1:10000 | |
| 59. 比例尺 1:10000 | |
| 60. 比例尺 1:10000 | |
| 61. 比例尺 1:10000 | |
| 62. 比例尺 1:10000 | |
| 63. 比例尺 1:10000 | |
| 64. 比例尺 1:10000 | |
| 65. 比例尺 1:10000 | |
| 66. 比例尺 1:10000 | |
| 67. 比例尺 1:10000 | |
| 68. 比例尺 1:10000 | |
| 69. 比例尺 1:10000 | |
| 70. 比例尺 1:10000 | |
| 71. 比例尺 1:10000 | |
| 72. 比例尺 1:10000 | |
| 73. 比例尺 1:10000 | |
| 74. 比例尺 1:10000 | |
| 75. 比例尺 1:10000 | |
| 76. 比例尺 1:10000 | |
| 77. 比例尺 1:10000 | |
| 78. 比例尺 1:10000 | |
| 79. 比例尺 1:10000 | |
| 80. 比例尺 1:10000 | |
| 81. 比例尺 1:10000 | |
| 82. 比例尺 1:10000 | |
| 83. 比例尺 1:10000 | |
| 84. 比例尺 1:10000 | |
| 85. 比例尺 1:10000 | |
| 86. 比例尺 1:10000 | |
| 87. 比例尺 1:10000 | |
| 88. 比例尺 1:10000 | |
| 89. 比例尺 1:10000 | |
| 90. 比例尺 1:10000 | |
| 91. 比例尺 1:10000 | |
| 92. 比例尺 1:10000 | |
| 93. 比例尺 1:10000 | |
| 94. 比例尺 1:10000 | |
| 95. 比例尺 1:10000 | |
| 96. 比例尺 1:10000 | |
| 97. 比例尺 1:10000 | |
| 98. 比例尺 1:10000 | |
| 99. 比例尺 1:10000 | |
| 100. 比例尺 1:10000 | |

2000国家大地坐标系, 1985国家高程基准
高斯-克吕格投影, 3°分带
执行《第三次全国土地调查技术规程》标准

1:10000

制图人: 马波 制图日期: 2021年12月
制图单位: 吉林省云鹤测绘有限公司

征地理位置示意图

L52G078020

1-52-111-(44)

L52G07801	L52G07802	L52G07803
L52G07804	L52G07805	L52G07806
L52G07807	L52G07808	L52G07809

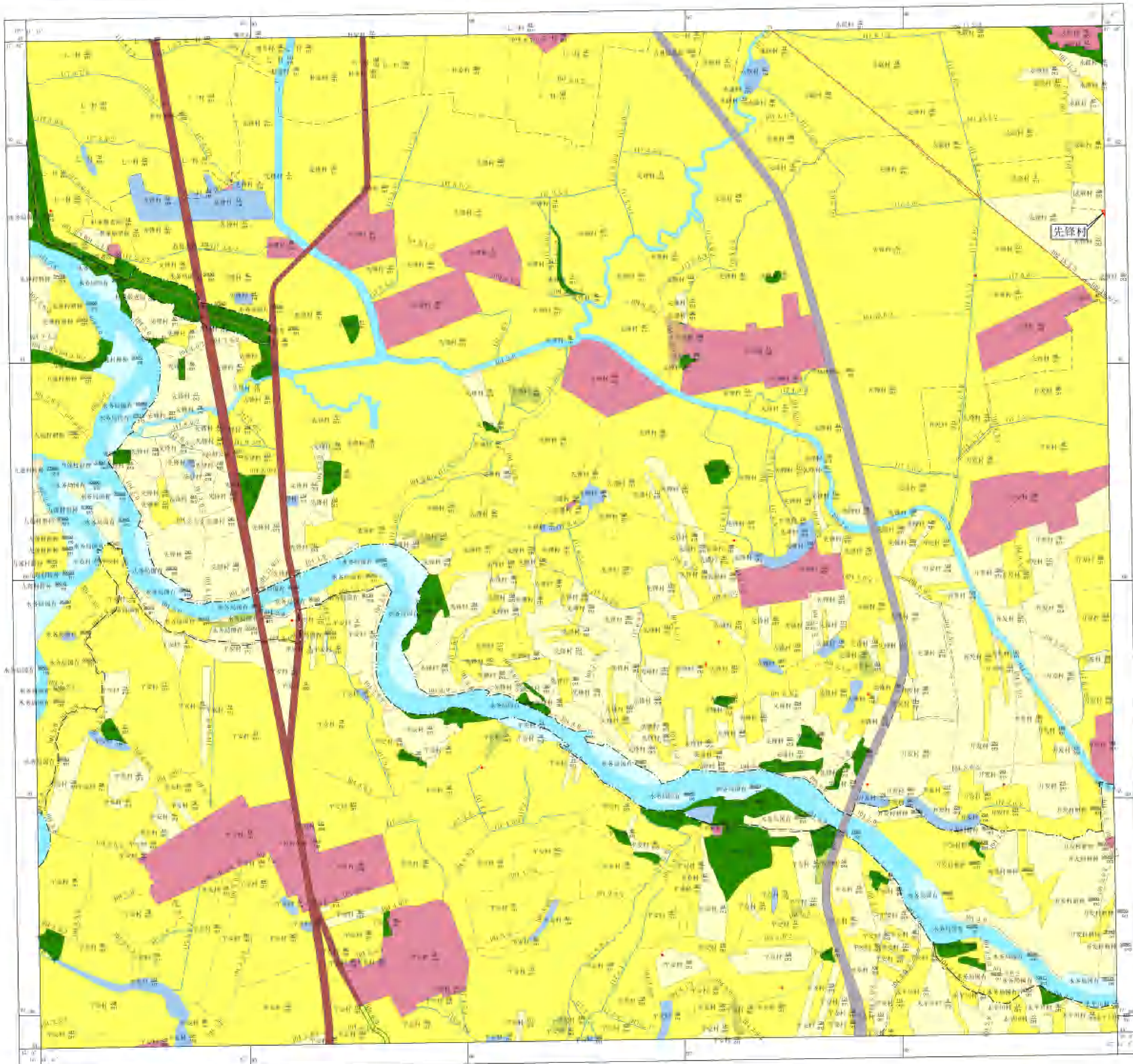

图例

名称	符号及说明	说明
国界	———	101
省(自治区)界	———	102
市、州、县界	———	103
乡、镇、街道界	———	104
村界	———	105
乡级界	———	106
村级界	———	107
土地权属争议界	———	108
河流	———	109
沟渠	———	110
水塘	———	111
水库	———	112
水电站	———	113
水利设施	———	114
铁路	———	115
公路	———	116
农村公路	———	117
村路	———	118
乡级公路	———	119
县级公路	———	120
省道	———	121
国道	———	122
高速公路	———	123
航空线	———	124
航海线	———	125
电力线	———	126
电话线	———	127
有线电视	———	128
其他管线	———	129
其他	———	130
注记	———	131
点状注记	———	132
线状注记	———	133
面状注记	———	134
其他	———	135
其他	———	136
其他	———	137
其他	———	138
其他	———	139
其他	———	140
其他	———	141
其他	———	142
其他	———	143
其他	———	144
其他	———	145
其他	———	146
其他	———	147
其他	———	148
其他	———	149
其他	———	150

2000国家大地坐标系, 1985国家高程基准
高斯-克吕格投影, 3°分带
执行《第三次全国土地调查技术规程》标准

1:10000

制图人: 马波 制图日期: 2021年12月
制图单位: 吉林省云鹤测绘有限公司

征地位置示意图

L52G078021

L-52-111-(45)

L52G07801	L52G07802	L52G07803
L52G07804	L52G07805	L52G07806
L52G07807	L52G07808	L52G07809

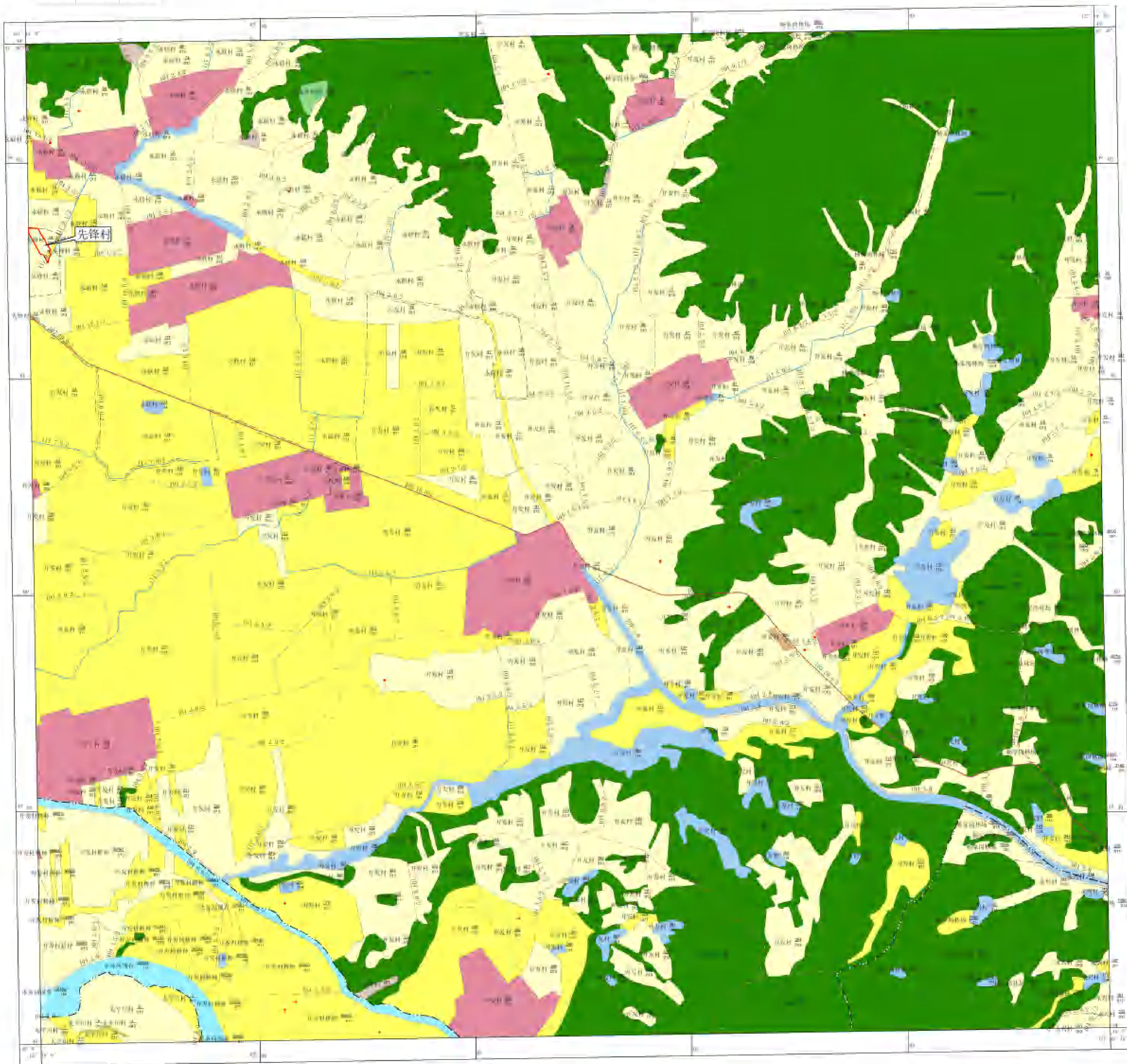

图例

名称	图例	说明
国界	——	国界
省(自治区、直辖市)界	——	省(自治区、直辖市)界
地区、州、县级界	——	地区、州、县级界
乡、镇、街道办事处界	——	乡、镇、街道办事处界
村界	——	村界
中心线	——	中心线
工作线	——	工作线
土地权属界	——	土地权属界
土地用途变更界	——	土地用途变更界
铁路线	——	铁路线
公路线	——	公路线
县(市)级以上公路	——	县(市)级以上公路
农村公路	——	农村公路
村道	——	村道
内河	——	内河
水库	——	水库
水工程设施	——	水工程设施
其他	——	其他
高程注记(黄海高程)	——	高程注记(黄海高程)
水田	——	001
水浇地	——	002
旱地	——	003
果园	——	004
其他园地	——	005
林地	——	006
乔木林地	——	007
其他林地	——	008
灌木林地	——	009
其他草地	——	010
人工草地	——	011
牧草地	——	012
其他草地	——	013
城镇住宅	——	014
农村住宅	——	015
公共建筑	——	016
工业建筑	——	017
仓储建筑	——	018
交通建筑	——	019
其他建筑	——	020
水域及水利设施	——	021
河流	——	022
湖泊	——	023
水库	——	024
坑塘	——	025
其他水域	——	026
未利用土地	——	027
空闲地	——	028
其他未利用土地	——	029
其他	——	030
其他	——	031
其他	——	032
其他	——	033
其他	——	034
其他	——	035
其他	——	036
其他	——	037
其他	——	038
其他	——	039
其他	——	040
其他	——	041
其他	——	042
其他	——	043
其他	——	044
其他	——	045
其他	——	046
其他	——	047
其他	——	048
其他	——	049
其他	——	050

2000国家大地坐标系, 1985国家高程基准
高斯-克吕格投影, 3°分带
执行《第三次全国土地调查技术规程》标准

1:10000

制图人: 马波 制图日期: 2021年12月
制图单位: 吉林省云鹤测绘有限公司

征地位位置示意图

L52G063013

L-52-86-(53)

L52G063012	L52G063013	L52G063014
L52G063012	L52G063013	L52G063014
L52G063012	L52G063013	L52G063014

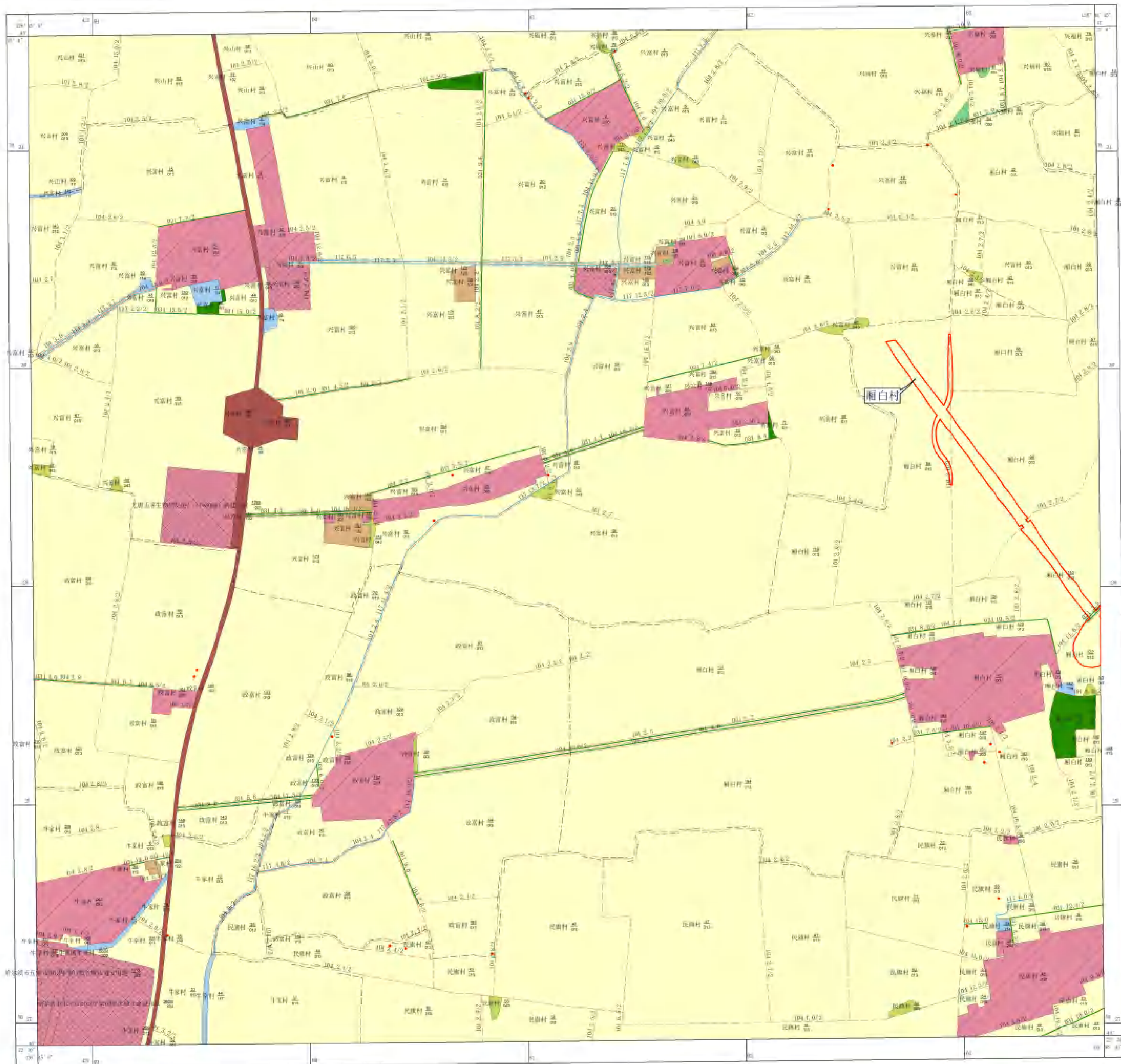

图例

名称	符号及颜色说明
国界	———
省(自治区)、直辖市界	———
地区、州、地级市界	———
县、区、县级市界	———
乡、镇、街道界	———
村界	———
乡级界	———
工作界	———
土地权属界	———
土地权属争议界	———
境界线	———
水运线	———
有林地	001
疏林地	002
灌木林地	003
其他林地	004
未利用地	005
其他草地	006
牧草地	007
其他草地	008
人工牧草地	009
其他草地	010
其他草地	011
其他草地	012
其他草地	013
其他草地	014
其他草地	015
其他草地	016
其他草地	017
其他草地	018
其他草地	019
其他草地	020
其他草地	021
其他草地	022
其他草地	023
其他草地	024
其他草地	025
其他草地	026
其他草地	027
其他草地	028
其他草地	029
其他草地	030
其他草地	031
其他草地	032
其他草地	033
其他草地	034
其他草地	035
其他草地	036
其他草地	037
其他草地	038
其他草地	039
其他草地	040
其他草地	041
其他草地	042
其他草地	043
其他草地	044
其他草地	045
其他草地	046
其他草地	047
其他草地	048
其他草地	049
其他草地	050
其他草地	051
其他草地	052
其他草地	053
其他草地	054
其他草地	055
其他草地	056
其他草地	057
其他草地	058
其他草地	059
其他草地	060
其他草地	061
其他草地	062
其他草地	063
其他草地	064
其他草地	065
其他草地	066
其他草地	067
其他草地	068
其他草地	069
其他草地	070
其他草地	071
其他草地	072
其他草地	073
其他草地	074
其他草地	075
其他草地	076
其他草地	077
其他草地	078
其他草地	079
其他草地	080
其他草地	081
其他草地	082
其他草地	083
其他草地	084
其他草地	085
其他草地	086
其他草地	087
其他草地	088
其他草地	089
其他草地	090
其他草地	091
其他草地	092
其他草地	093
其他草地	094
其他草地	095
其他草地	096
其他草地	097
其他草地	098
其他草地	099
其他草地	100

2000国家大地坐标系, 1985国家高程基准
高斯-克吕格投影, 3°分带
执行《第二次全国土地调查技术规程》标准

1:10000

制图人: 马波 制图日期: 2021年12月
制图单位: 吉林省云鹤测绘有限公司

征地位置示意图

L52G063014

L-52-86-(54)

L52G06003	L52G06014	L52G06015
L52G06013	L52G06014	L52G06015
L52G06013	L52G06014	L52G06015

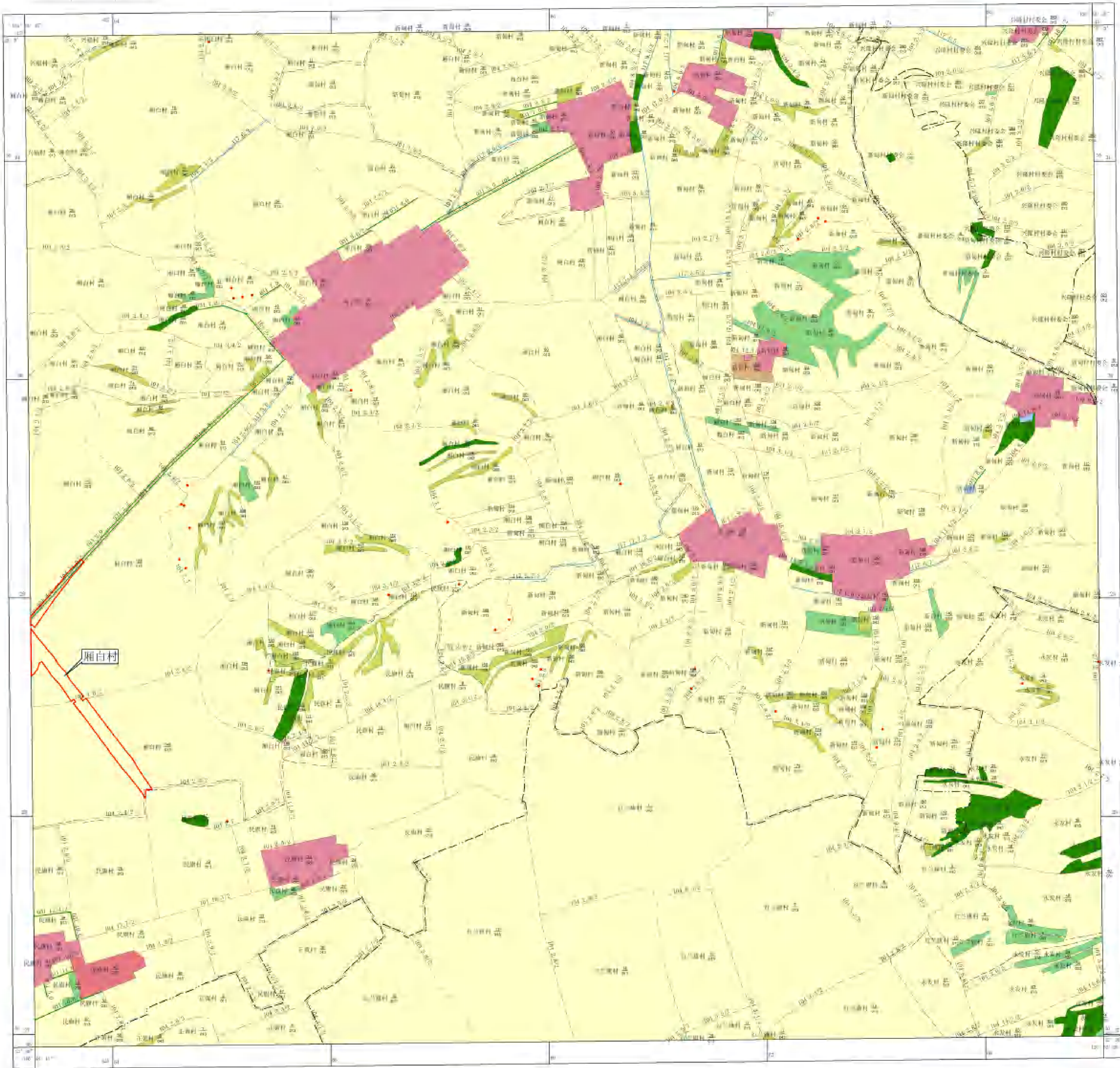

图例

- | | |
|-------------|-------|
| 名称 | 符号/图例 |
| 国界 | ——— |
| 省(自治区)、直辖市界 | ——— |
| 地区、州、地级市界 | ——— |
| 县、市、县级市界 | ——— |
| 乡、镇、街道界 | ——— |
| 村界 | ——— |
| 乡级公路 | ——— |
| 村级公路 | ——— |
| 土地权属中心界 | ——— |
| 河流 | ——— |
| 湖泊 | ——— |
| 水库 | ——— |
| 沟渠 | ——— |
| 道路 | ——— |
| 铁路 | ——— |
| 高速公路 | ——— |
| 国道 | ——— |
| 省道 | ——— |
| 县道 | ——— |
| 乡道 | ——— |
| 村道 | ——— |
| 其他 | ——— |
| 复垦变化(新增)位置 | ——— |
| 水田 | 011 |
| 水浇地 | 012 |
| 旱地 | 013 |
| 果园 | 021 |
| 其他园地 | 022 |
| 有林地 | 031 |
| 灌木林地 | 032 |
| 其他林地 | 033 |
| 大田牧草地 | 041 |
| 人工牧草地 | 042 |
| 其他草地 | 043 |
| 特殊用地 | 051 |
| 公路用地 | 052 |
| 农村道路 | 053 |
| 机场用地 | 054 |
| 港口用地 | 055 |
| 港口码头用地 | 056 |
| 管道运输用地 | 057 |
| 河滩地 | 061 |
| 湖泊滩地 | 062 |
| 水库滩地 | 063 |
| 其他滩地 | 064 |
| 内陆滩涂 | 065 |
| 沼泽 | 066 |
| 水利设施用地 | 067 |
| 其他水利设施 | 068 |
| 建设用地 | 071 |
| 城镇用地 | 072 |
| 村庄 | 073 |
| 采矿用地 | 074 |
| 风景名胜用地 | 075 |
| 其他建设用地 | 076 |
| 其他 | 077 |
| 其他 | 078 |
| 其他 | 079 |
| 其他 | 080 |
| 其他 | 081 |
| 其他 | 082 |
| 其他 | 083 |
| 其他 | 084 |
| 其他 | 085 |
| 其他 | 086 |
| 其他 | 087 |
| 其他 | 088 |
| 其他 | 089 |
| 其他 | 090 |
| 其他 | 091 |
| 其他 | 092 |
| 其他 | 093 |
| 其他 | 094 |
| 其他 | 095 |
| 其他 | 096 |
| 其他 | 097 |
| 其他 | 098 |
| 其他 | 099 |
| 其他 | 100 |

2000国家大地坐标系, 1985国家高程基准
高斯-克吕格投影, 3°分带
执行《第二次全国土地调查技术规程》标准

1:10000

制图人: 马波 制图日期: 2021年12月
制图单位: 吉林省云鹤测绘有限公司

征地理位置示意图

L52G063014

L-52-86-(54)

L52G06003	L52G06014	L52G06015
L52G06013	L52G06014	L52G06015
L52G06013	L52G06014	L52G06015

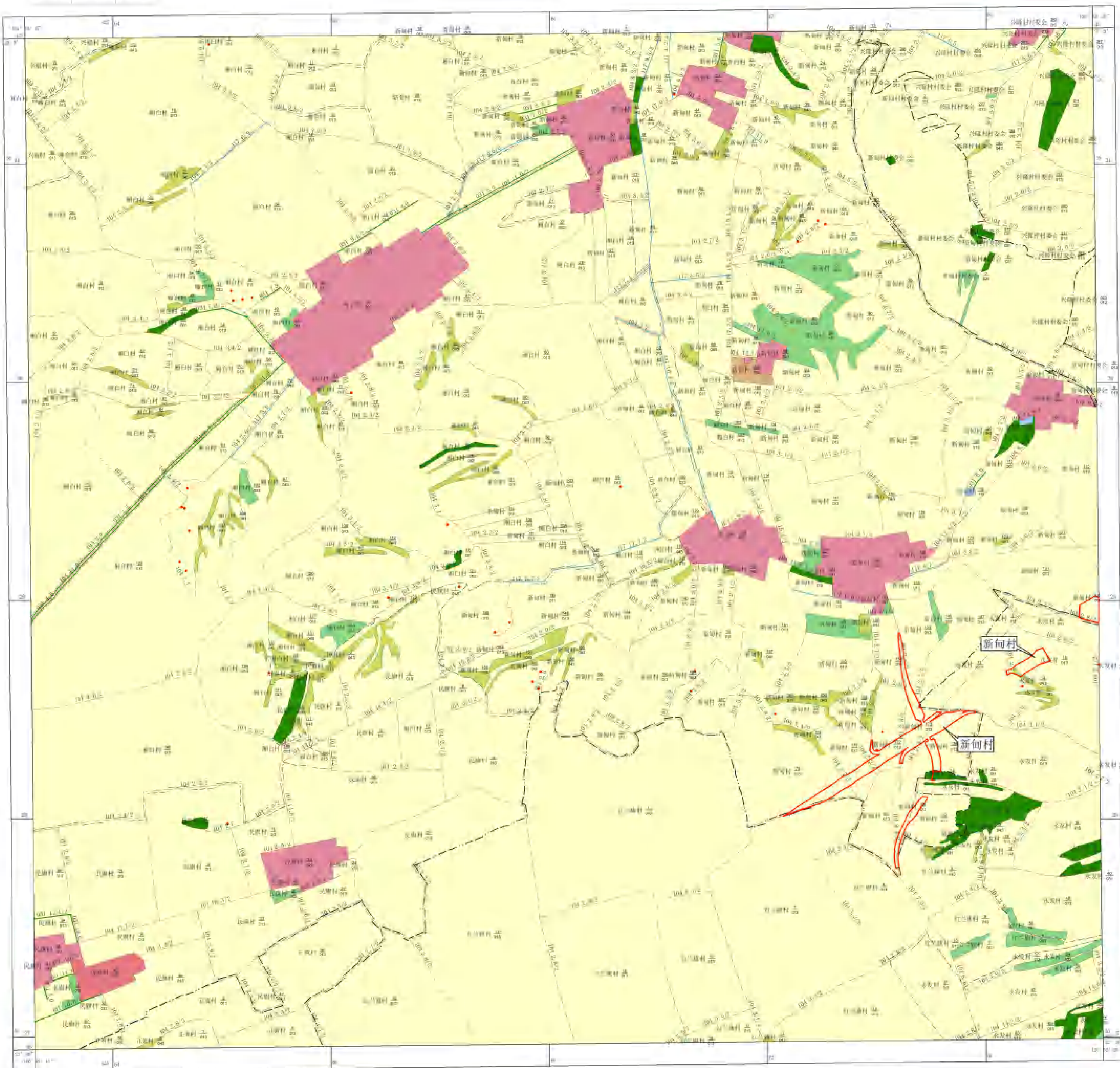

图例

- | | |
|-------------|-------|
| 名称 | 符号/图例 |
| 国界 | ——— |
| 省(自治区)、直辖市界 | ——— |
| 地区、州、盟界 | ——— |
| 县、市、镇界 | ——— |
| 乡、镇、街道界 | ——— |
| 村界 | ——— |
| 乡级界 | ——— |
| 村级界 | ——— |
| 土地权属中心界 | ——— |
| 铁路线 | ——— |
| 高速公路 | ——— |
| 国道 | ——— |
| 省道 | ——— |
| 县(市)级以上公路 | ——— |
| 农村公路 | ——— |
| 规划道路红线 | ——— |
| 河流 | ——— |
| 沟渠 | ——— |
| 水利工程设施 | ——— |
| 沟坎 | ——— |
| 重要变化(新增)位置 | ——— |
| 水田 | 011 |
| 水浇地 | 012 |
| 旱地 | 013 |
| 果园 | 021 |
| 其他园地 | 022 |
| 有林地 | 031 |
| 灌木林地 | 032 |
| 其他林地 | 033 |
| 天然牧草地 | 041 |
| 人工牧草地 | 042 |
| 其他草地 | 043 |
| 设施农用地 | 051 |
| 公路用地 | 061 |
| 农村道路 | 062 |
| 农村宅基地 | 071 |
| 农村公益性设施 | 072 |
| 管理设施用地 | 073 |
| 河流水面 | 111 |
| 湖泊水面 | 112 |
| 水库水面 | 113 |
| 坑塘水面 | 114 |
| 内陆滩涂 | 115 |
| 沟渠 | 116 |
| 沼泽 | 117 |
| 水利工程设施 | 118 |
| 房屋用地 | 121 |
| 仓储用地 | 122 |
| 工业用地 | 123 |
| 商业 | 124 |
| 娱乐 | 125 |
| 体育 | 126 |
| 广场 | 127 |
| 绿地 | 201 |
| 防护林 | 202 |
| 其他绿地 | 203 |
| 风景名胜设施用地 | 301 |
| 其他设施 | 302 |
| 农村宅基地 | 303 |
| 农村宅基地 | 304 |
| 农村宅基地 | 305 |
| 其他设施 | 306 |
| 其他设施 | 307 |
| 其他设施 | 308 |
| 其他设施 | 309 |
| 其他设施 | 310 |
| 其他设施 | 311 |
| 其他设施 | 312 |
| 其他设施 | 313 |
| 其他设施 | 314 |
| 其他设施 | 315 |
| 其他设施 | 316 |
| 其他设施 | 317 |
| 其他设施 | 318 |
| 其他设施 | 319 |
| 其他设施 | 320 |

征地位置示意图

L52G063015

L-52-86-(55)

L52G06011	L52G06012	L52G06013
L52G06014		L52G06016
L52G06017	L52G06018	L52G06019



图例

名称	符号/颜色/线型
国界	粗实线
省(市、自治区)界	粗虚线
县、市、镇界	细虚线
乡、村界	细点线
公路	双实线
国道	双实线+中心点
省道	双实线+短虚线
县道	双实线+短虚线+短点线
乡道	双实线+短虚线+短点线+短划
村道	双实线+短虚线+短点线+短划+短划
铁路	粗实线+短划
地方铁路	细实线+短划
公路桥	双实线+短划
铁路桥	粗实线+短划
河流	蓝色实线
湖泊	蓝色实线+短划
水库	蓝色实线+短划+短划
水工构筑物	蓝色实线+短划+短划+短划
其他	蓝色实线+短划+短划+短划+短划
居民点	黄色/绿色/棕色填充
耕地	黄色填充
林地	绿色填充
草地	浅绿色填充
水域	蓝色填充
未利用地	棕色填充
其他	其他颜色填充
注记	文字
比例尺	1:10000

征地理位置示意图

L52065015

L-52-98-(7)

L52065011	L52065015	L52065019
L52065014		L52065016
L52065017	L52065021	L52065025

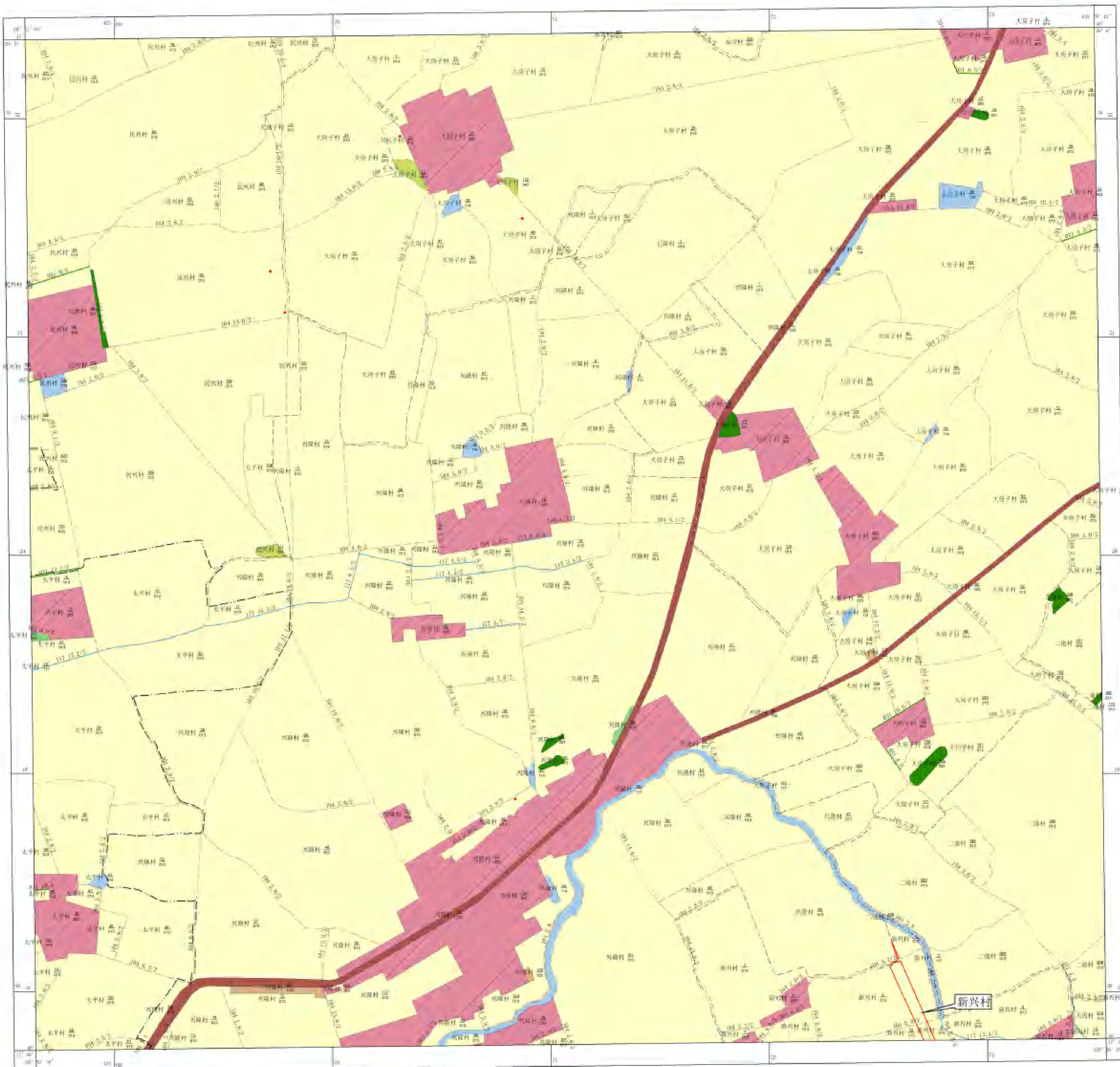

图例

名称	符号及说明
国界	———
省(自治区)、直辖市界	———
地区、州、地级市界	———
县、区、县级市界	———
乡、镇、街道界	———
村界	———
乡级界	———
工作界	———
土地权属界	———
土地权属争议界	———
境界线	———
水运线	———
有林地	001
铁路	002
高速公路	003
县(市)级以上公路	004
农村道路	005
普通运输线	006
内河	007
内渠	008
水工建筑用地	009
沟坎	010
复垦变化土地位置	011
水田	012
水浇地	013
旱地	014
其他耕地	015
有林地	016
灌木林地	017
其他林地	018
天然牧草地	019
人工牧草地	020
其他草地	021
铁路用地	022
公路用地	023
农村道路	024
机场用地	025
港口码头用地	026
普通运输用地	027
河流水面	028
湖泊水面	029
水库水面	030
坑塘水面	031
内部水域	032
沟渠	033
水工建筑用地	034
设施农用地	035
建设用地	036
商用地	037
住宅	038
工业	039
仓储	040
采矿用地	041
风景名胜及特殊用地	042
空闲地	043
征收地权属界线	044
河滩地	045
国有土地林权证	046
国有土地林权证	047
国有土地林权证	048
国有土地林权证	049
国有土地林权证	050

2000国家大地坐标系, 1985国家高程基准
高斯-克吕格投影, 3°分带
执行《第二次全国土地调查技术规程》标准

1:10000

制图人: 马波 制图日期: 2021年12月
制图单位: 吉林省云鹤测绘有限公司

征地位置示意图

L52066015

L-52-98-(15)

L52066011	L52066015	L52066019
L52066014	L52066018	L52066022
L52066017	L52066021	L52066025

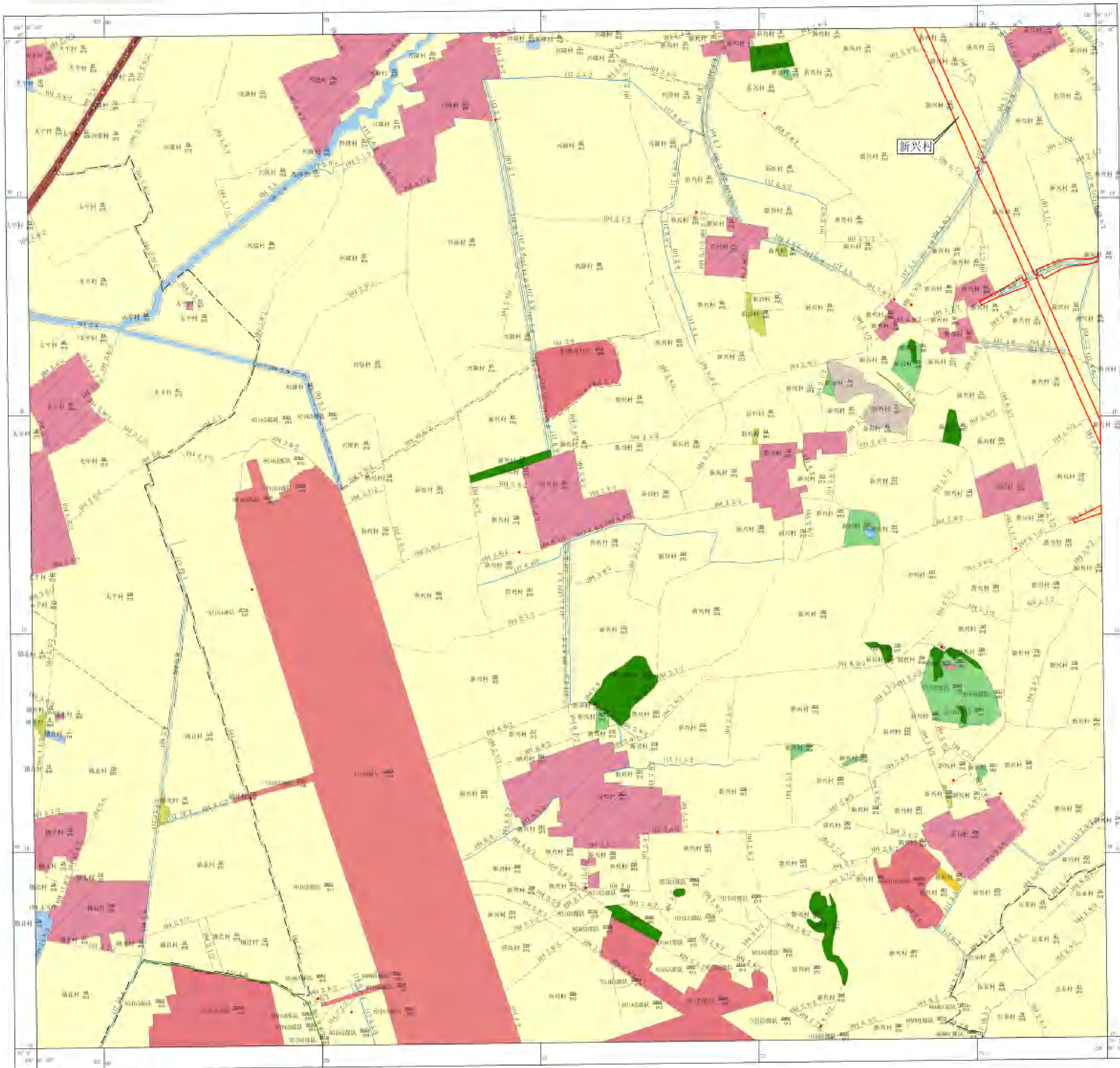

图例

- | | |
|-------------|---------|
| 名称 | 符号/图例说明 |
| 国界 | ——— |
| 省(自治区)、直辖市界 | ——— |
| 地区、州、地级市界 | ——— |
| 县、市、县级市界 | ——— |
| 乡、镇、街道办事处 | ——— |
| 村界 | ——— |
| 乡级路 | ——— |
| 村级路 | ——— |
| 土地权属界线 | ——— |
| 河流 | ——— |
| 湖泊 | ——— |
| 水库 | ——— |
| 沟渠 | ——— |
| 堤防 | ——— |
| 海堤 | ——— |
| 铁路 | ——— |
| 公路 | ——— |
| 高速公路 | ——— |
| 国道 | ——— |
| 省道 | ——— |
| 县(市)级以上公路 | ——— |
| 农村道路 | ——— |
| 规划道路 | ——— |
| 河流 | ——— |
| 沟渠 | ——— |
| 水利设施 | ——— |
| 其他 | ——— |
| 现状变化/规划位置 | ——— |
| 水田 | 011 |
| 水浇地 | 012 |
| 旱地 | 013 |
| 果园 | 021 |
| 其他园地 | 022 |
| 有林地 | 031 |
| 灌木林地 | 032 |
| 其他林地 | 033 |
| 天然牧草地 | 041 |
| 人工牧草地 | 042 |
| 其他草地 | 043 |
| 特殊用地 | 051 |
| 公路用地 | 052 |
| 农村道路 | 053 |
| 机场用地 | 061 |
| 港口码头用地 | 062 |
| 管道运输用地 | 071 |
| 河滩地 | 111 |
| 湖泊滩地 | 112 |
| 水库滩地 | 113 |
| 其他滩地 | 114 |
| 内部滩地 | 115 |
| 沼泽 | 116 |
| 水利设施用地 | 117 |
| 其他水利 | 118 |
| 建设用地 | 121 |
| 城镇 | 122 |
| 村庄 | 123 |
| 工矿 | 124 |
| 其他 | 125 |
| 水域 | 126 |
| 滩涂 | 127 |
| 沼泽 | 128 |
| 村庄 | 129 |
| 工矿用地 | 130 |
| 其他建设用地 | 131 |
| 其他建设用地 | 132 |
| 其他建设用地 | 133 |
| 其他建设用地 | 134 |
| 其他建设用地 | 135 |
| 其他建设用地 | 136 |
| 其他建设用地 | 137 |
| 其他建设用地 | 138 |
| 其他建设用地 | 139 |
| 其他建设用地 | 140 |
| 其他建设用地 | 141 |
| 其他建设用地 | 142 |
| 其他建设用地 | 143 |
| 其他建设用地 | 144 |
| 其他建设用地 | 145 |
| 其他建设用地 | 146 |
| 其他建设用地 | 147 |
| 其他建设用地 | 148 |
| 其他建设用地 | 149 |
| 其他建设用地 | 150 |

2000国家大地坐标系, 1985国家高程基准
高斯-克吕格投影, 3°分带
执行《第二次全国土地调查技术规程》标准

1:10000

制图人: 马波 制图日期: 2021年12月
制图单位: 吉林省云鹤测绘有限公司

征地位置示意图

L52066016

L-52-98-(16)

L52066005	L52066006	L52066007
L52066008	L52066009	L52066010
L52066011	L52066012	L52066013

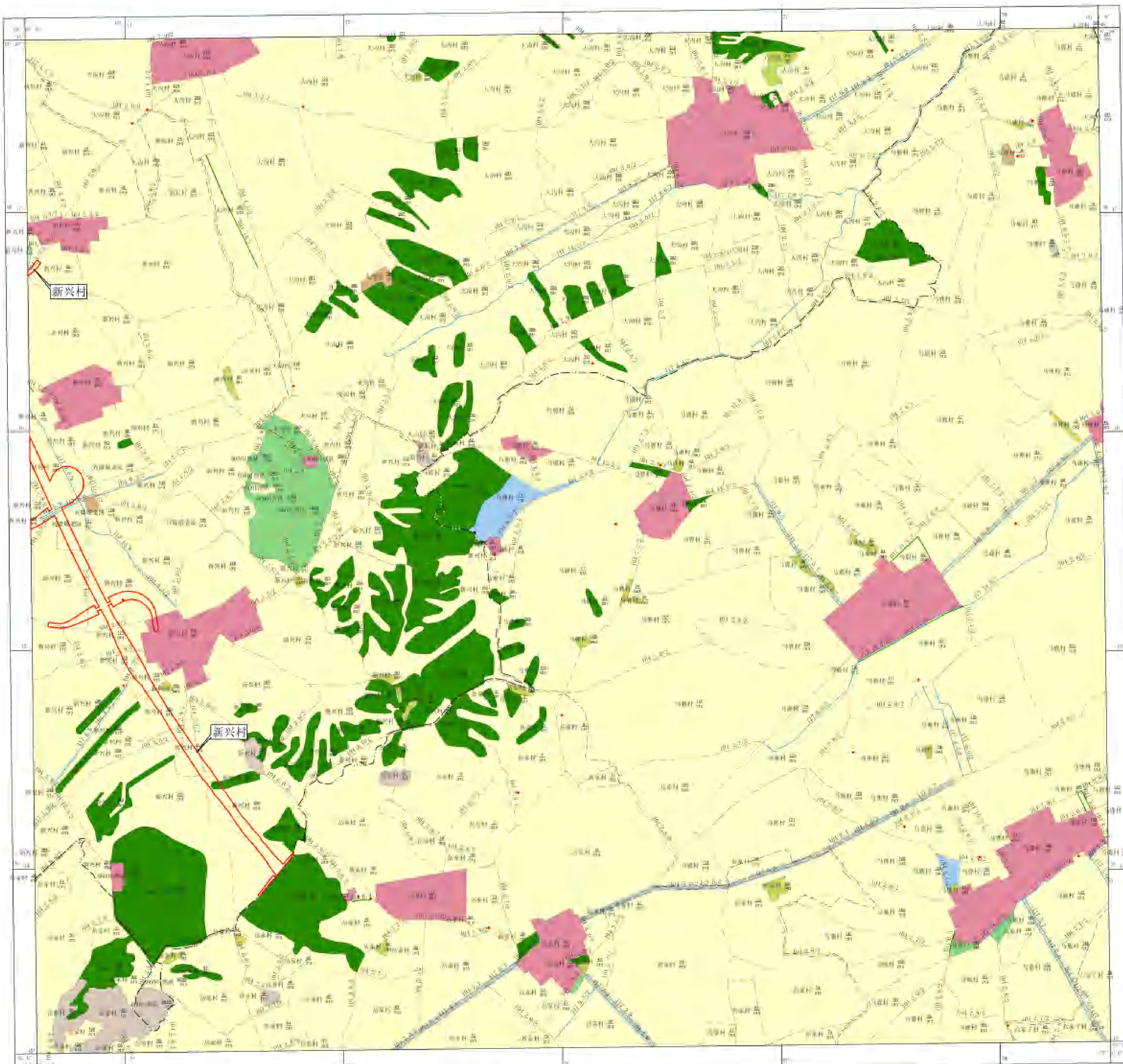

图例

- | | |
|-------------|-------|
| 名称 | 符号/说明 |
| 国界 | ——— |
| 省(自治区)、直辖市界 | ——— |
| 地区、州、盟界 | ——— |
| 县、市、旗界 | ——— |
| 乡、镇、街道办事处 | ——— |
| 村界 | ——— |
| 乡级中心村 | ——— |
| 村级中心村 | ——— |
| 自然村 | ——— |
| 居民点 | ——— |
| 公路 | ——— |
| 铁路 | ——— |
| 高速公路 | ——— |
| 国道 | ——— |
| 省道 | ——— |
| 县道 | ——— |
| 乡道 | ——— |
| 村道 | ——— |
| 水运线路 | ——— |
| 水利设施 | ——— |
| 其他 | ——— |
| 行政区划代码 | ——— |
| 水利 | ——— |
| 森林 | ——— |
| 耕地 | ——— |
| 园地 | ——— |
| 林地 | ——— |
| 草地 | ——— |
| 其他土地 | ——— |
| 建设用地 | ——— |
| 未利用地 | ——— |
| 水域 | ——— |
| 居民点 | ——— |
| 交通 | ——— |
| 其他 | ——— |

2000国家大地坐标系, 1985国家高程基准
 高斯-克吕格投影, 3°分带
 执行《第二次全国土地调查技术规程》标准

1:10000

制图人: 马波 制图日期: 2021年12月
 制图单位: 吉林省云鹤测绘有限公司

征地位置示意图

L52G062013

L-52-86-(45)

L52G062012	L52G062013	L52G062014
L52G062012	L52G062013	L52G062014
L52G062012	L52G062013	L52G062014

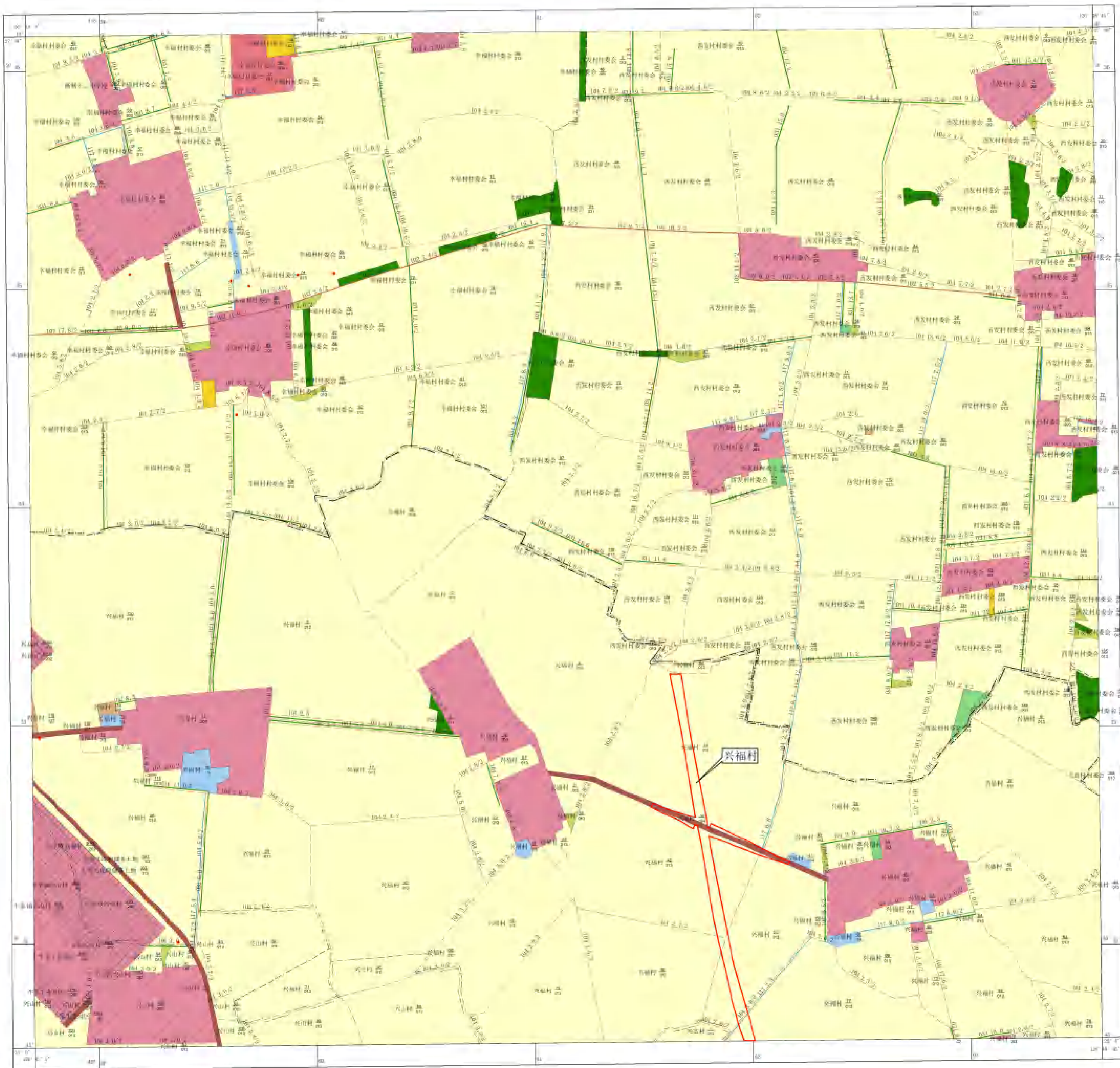

图例

名称	符号/颜色/线型
国界	粗实线
省(自治区)、直辖市界	粗虚线
地区、州、地级市界	中粗虚线
县、区、县级市界	中细虚线
乡、镇、街道界	细虚线
村界	点线
乡级界	短划虚线
土地权属界	长划虚线
土地权属争议界	短划虚线
河流	蓝色实线
湖泊	蓝色实线
水库	蓝色实线
沟渠	蓝色实线
道路	各种线型
铁路	粗实线
公路	中粗实线
乡村道路	细实线
电力线	带短划的实线
通信线	带短划的实线
其他	各种符号
图例	各种符号
注	各种符号

2000国家大地坐标系, 1985国家高程基准
高斯-克吕格投影, 3°分带
执行《第二次全国土地调查技术规程》标准

1:10000

制图人: 马波 制图日期: 2021年12月
制图单位: 吉林省云鹤测绘有限公司

征地理位置示意图

L52G063013

L-52-86-(53)

L52G063012	L52G063013	L52G063014
L52G063012	L52G063013	L52G063014
L52G063012	L52G063013	L52G063014

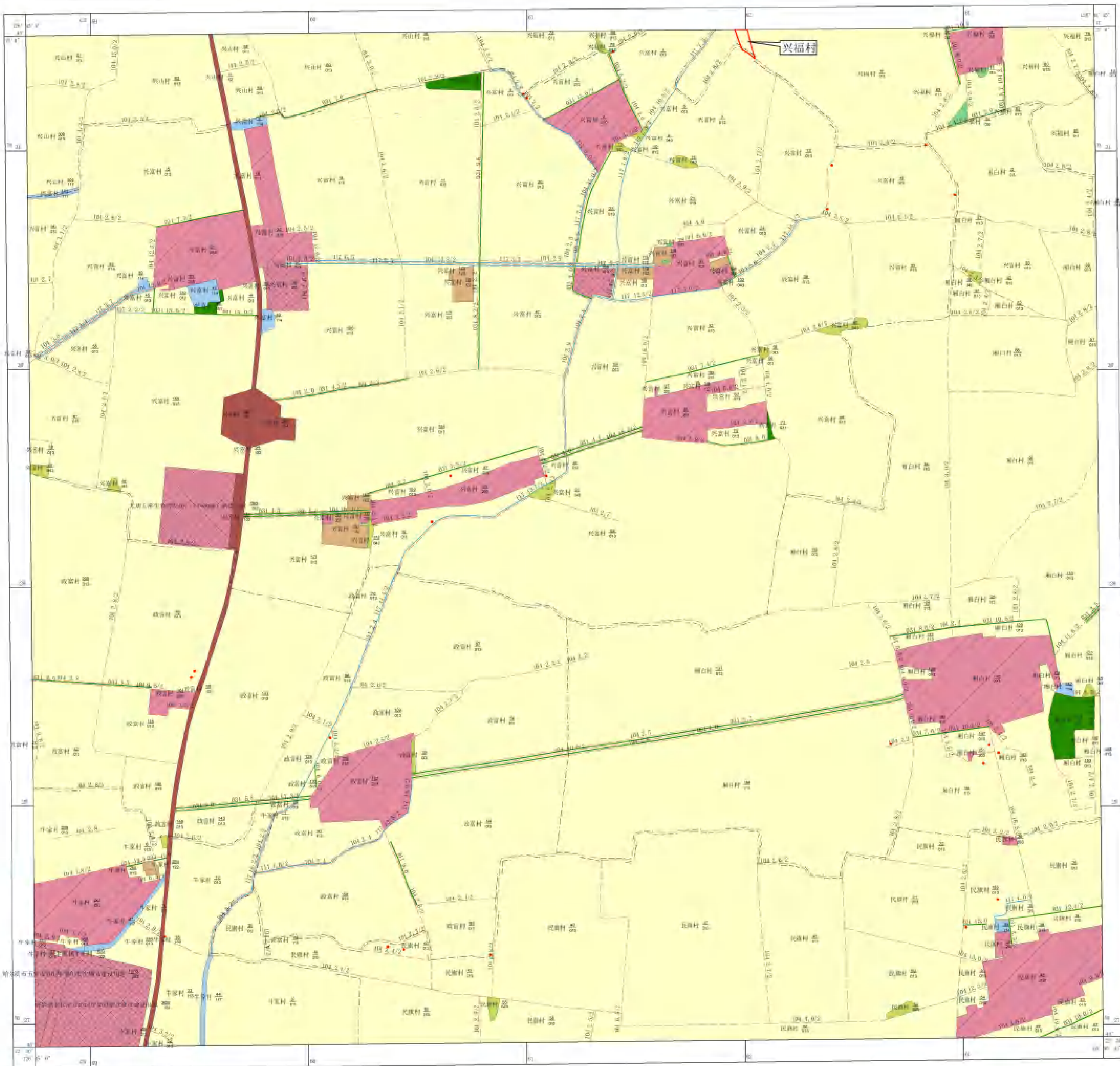

图例

名称	符号及颜色说明
国界	———
省(自治区)、直辖市界	———
地区、州、地级市界	———
县、区、县级市界	———
乡、镇、街道界	———
村界	———
乡级界	———
工作界	———
土地权属界	———
土地权属争议界	———
境界线	———
水运线	———
有林地	011
疏林地	012
灌木林地	013
其他林地	021
有林地	022
其他林地	023
其他草地	031
其他草地	032
其他草地	033
其他草地	034
其他草地	035
其他草地	036
其他草地	037
其他草地	038
其他草地	039
其他草地	040
其他草地	041
其他草地	042
其他草地	043
其他草地	044
其他草地	045
其他草地	046
其他草地	047
其他草地	048
其他草地	049
其他草地	050
其他草地	051
其他草地	052
其他草地	053
其他草地	054
其他草地	055
其他草地	056
其他草地	057
其他草地	058
其他草地	059
其他草地	060
其他草地	061
其他草地	062
其他草地	063
其他草地	064
其他草地	065
其他草地	066
其他草地	067
其他草地	068
其他草地	069
其他草地	070
其他草地	071
其他草地	072
其他草地	073
其他草地	074
其他草地	075
其他草地	076
其他草地	077
其他草地	078
其他草地	079
其他草地	080
其他草地	081
其他草地	082
其他草地	083
其他草地	084
其他草地	085
其他草地	086
其他草地	087
其他草地	088
其他草地	089
其他草地	090
其他草地	091
其他草地	092
其他草地	093
其他草地	094
其他草地	095
其他草地	096
其他草地	097
其他草地	098
其他草地	099
其他草地	100
其他草地	101
其他草地	102
其他草地	103
其他草地	104
其他草地	105
其他草地	106
其他草地	107
其他草地	108
其他草地	109
其他草地	110
其他草地	111
其他草地	112
其他草地	113
其他草地	114
其他草地	115
其他草地	116
其他草地	117
其他草地	118
其他草地	119
其他草地	120
其他草地	121
其他草地	122
其他草地	123
其他草地	124
其他草地	125
其他草地	126
其他草地	127
其他草地	128
其他草地	129
其他草地	130
其他草地	131
其他草地	132
其他草地	133
其他草地	134
其他草地	135
其他草地	136
其他草地	137
其他草地	138
其他草地	139
其他草地	140
其他草地	141
其他草地	142
其他草地	143
其他草地	144
其他草地	145
其他草地	146
其他草地	147
其他草地	148
其他草地	149
其他草地	150
其他草地	151
其他草地	152
其他草地	153
其他草地	154
其他草地	155
其他草地	156
其他草地	157
其他草地	158
其他草地	159
其他草地	160
其他草地	161
其他草地	162
其他草地	163
其他草地	164
其他草地	165
其他草地	166
其他草地	167
其他草地	168
其他草地	169
其他草地	170
其他草地	171
其他草地	172
其他草地	173
其他草地	174
其他草地	175
其他草地	176
其他草地	177
其他草地	178
其他草地	179
其他草地	180
其他草地	181
其他草地	182
其他草地	183
其他草地	184
其他草地	185
其他草地	186
其他草地	187
其他草地	188
其他草地	189
其他草地	190
其他草地	191
其他草地	192
其他草地	193
其他草地	194
其他草地	195
其他草地	196
其他草地	197
其他草地	198
其他草地	199
其他草地	200

2000国家大地坐标系, 1985国家高程基准
高斯-克吕格投影, 3°分带
执行《第二次全国土地调查技术规程》标准

1:10000

制图人: 马波 制图日期: 2021年12月
制图单位: 吉林省云鹤测绘有限公司

征地位位置示意图

L52G063013

L-52-86-(53)

L52G063012	L52G063013	L52G063014
L52G063012	L52G063013	L52G063014
L52G063012	L52G063013	L52G063014

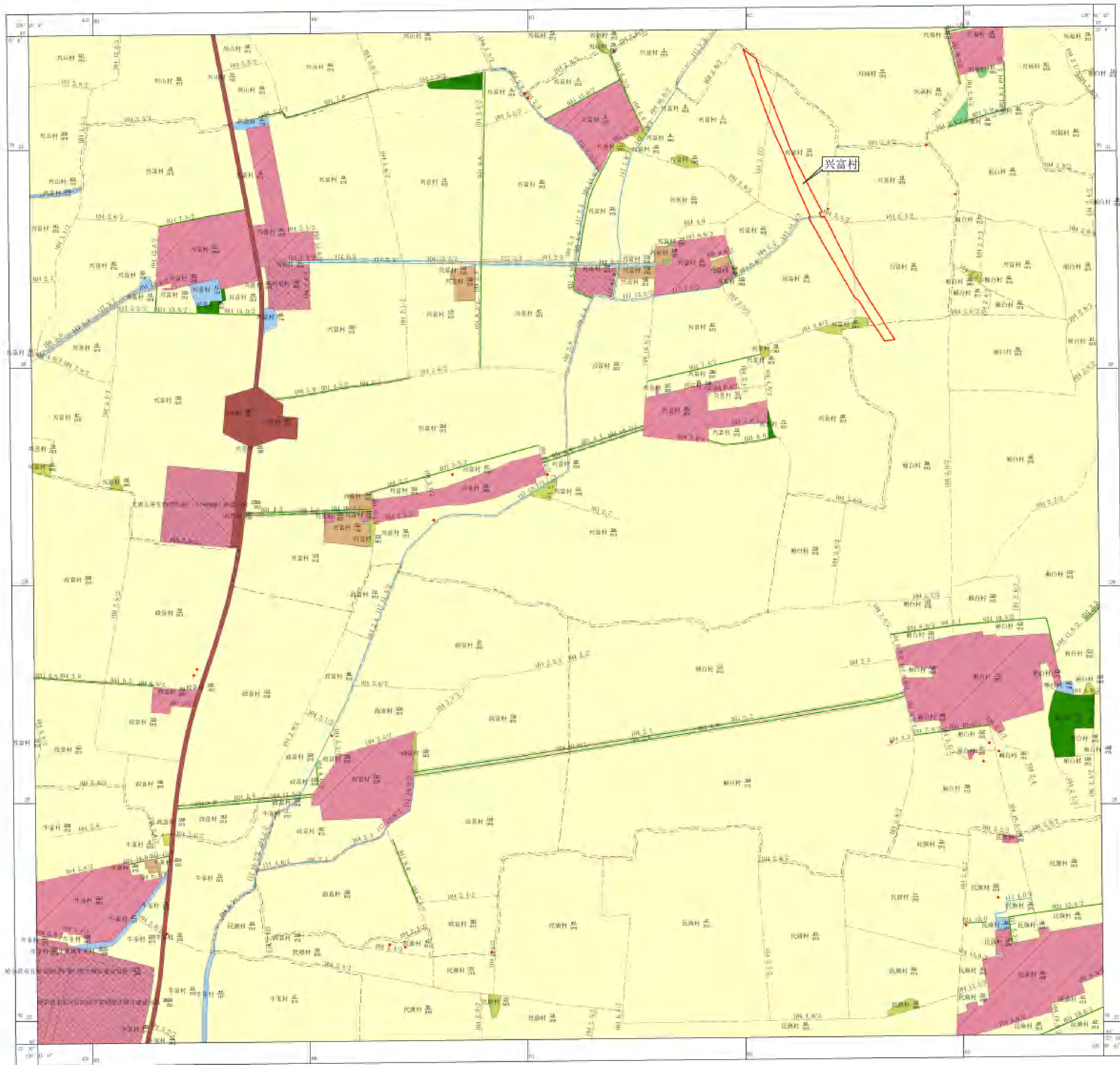

图例

名称	符号及说明
国界	——
省(自治区)、直辖市界	——
地区、州、地级市界	——
县、区、县级市界	——
乡、镇、街道界	——
村界	——
乡级界	——
工作界	——
土地权属界	——
土地权属争议界	——
河流	——
水渠	——
有林地	001
疏林	002
灌木丛	003
乔木林	004
其他林地	005
其他草地	006
其他草地	007
其他草地	008
其他草地	009
其他草地	010
其他草地	011
其他草地	012
其他草地	013
其他草地	014
其他草地	015
其他草地	016
其他草地	017
其他草地	018
其他草地	019
其他草地	020
其他草地	021
其他草地	022
其他草地	023
其他草地	024
其他草地	025
其他草地	026
其他草地	027
其他草地	028
其他草地	029
其他草地	030
其他草地	031
其他草地	032
其他草地	033
其他草地	034
其他草地	035
其他草地	036
其他草地	037
其他草地	038
其他草地	039
其他草地	040
其他草地	041
其他草地	042
其他草地	043
其他草地	044
其他草地	045
其他草地	046
其他草地	047
其他草地	048
其他草地	049
其他草地	050
其他草地	051
其他草地	052
其他草地	053
其他草地	054
其他草地	055
其他草地	056
其他草地	057
其他草地	058
其他草地	059
其他草地	060
其他草地	061
其他草地	062
其他草地	063
其他草地	064
其他草地	065
其他草地	066
其他草地	067
其他草地	068
其他草地	069
其他草地	070
其他草地	071
其他草地	072
其他草地	073
其他草地	074
其他草地	075
其他草地	076
其他草地	077
其他草地	078
其他草地	079
其他草地	080
其他草地	081
其他草地	082
其他草地	083
其他草地	084
其他草地	085
其他草地	086
其他草地	087
其他草地	088
其他草地	089
其他草地	090
其他草地	091
其他草地	092
其他草地	093
其他草地	094
其他草地	095
其他草地	096
其他草地	097
其他草地	098
其他草地	099
其他草地	100

征地位置示意图

1:526074020

1-52-111-(12)

152607400	152607405	152607410
152607405		152607410
152607410	152607415	152607420

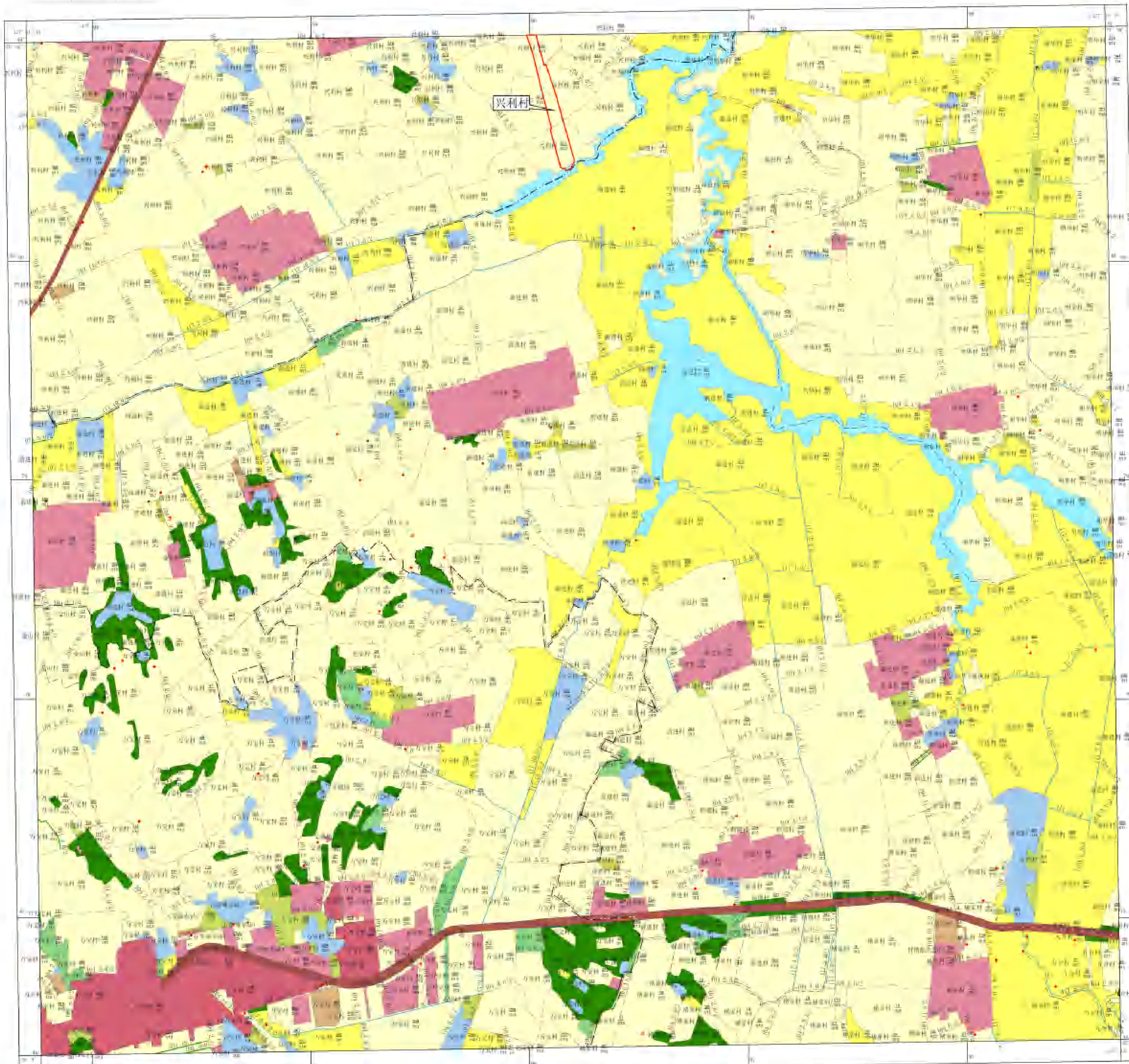

图例

- 比例尺 1:526074020
- 注: 1. 比例尺 1:526074020
- 2. 比例尺 1:526074020
- 3. 比例尺 1:526074020
- 4. 比例尺 1:526074020
- 5. 比例尺 1:526074020
- 6. 比例尺 1:526074020
- 7. 比例尺 1:526074020
- 8. 比例尺 1:526074020
- 9. 比例尺 1:526074020
- 10. 比例尺 1:526074020
- 11. 比例尺 1:526074020
- 12. 比例尺 1:526074020
- 13. 比例尺 1:526074020
- 14. 比例尺 1:526074020
- 15. 比例尺 1:526074020
- 16. 比例尺 1:526074020
- 17. 比例尺 1:526074020
- 18. 比例尺 1:526074020
- 19. 比例尺 1:526074020
- 20. 比例尺 1:526074020
- 21. 比例尺 1:526074020
- 22. 比例尺 1:526074020
- 23. 比例尺 1:526074020
- 24. 比例尺 1:526074020
- 25. 比例尺 1:526074020
- 26. 比例尺 1:526074020
- 27. 比例尺 1:526074020
- 28. 比例尺 1:526074020
- 29. 比例尺 1:526074020
- 30. 比例尺 1:526074020
- 31. 比例尺 1:526074020
- 32. 比例尺 1:526074020
- 33. 比例尺 1:526074020
- 34. 比例尺 1:526074020
- 35. 比例尺 1:526074020
- 36. 比例尺 1:526074020
- 37. 比例尺 1:526074020
- 38. 比例尺 1:526074020
- 39. 比例尺 1:526074020
- 40. 比例尺 1:526074020
- 41. 比例尺 1:526074020
- 42. 比例尺 1:526074020
- 43. 比例尺 1:526074020
- 44. 比例尺 1:526074020
- 45. 比例尺 1:526074020
- 46. 比例尺 1:526074020
- 47. 比例尺 1:526074020
- 48. 比例尺 1:526074020
- 49. 比例尺 1:526074020
- 50. 比例尺 1:526074020
- 51. 比例尺 1:526074020
- 52. 比例尺 1:526074020
- 53. 比例尺 1:526074020
- 54. 比例尺 1:526074020
- 55. 比例尺 1:526074020
- 56. 比例尺 1:526074020
- 57. 比例尺 1:526074020
- 58. 比例尺 1:526074020
- 59. 比例尺 1:526074020
- 60. 比例尺 1:526074020
- 61. 比例尺 1:526074020
- 62. 比例尺 1:526074020
- 63. 比例尺 1:526074020
- 64. 比例尺 1:526074020
- 65. 比例尺 1:526074020
- 66. 比例尺 1:526074020
- 67. 比例尺 1:526074020
- 68. 比例尺 1:526074020
- 69. 比例尺 1:526074020
- 70. 比例尺 1:526074020
- 71. 比例尺 1:526074020
- 72. 比例尺 1:526074020
- 73. 比例尺 1:526074020
- 74. 比例尺 1:526074020
- 75. 比例尺 1:526074020
- 76. 比例尺 1:526074020
- 77. 比例尺 1:526074020
- 78. 比例尺 1:526074020
- 79. 比例尺 1:526074020
- 80. 比例尺 1:526074020
- 81. 比例尺 1:526074020
- 82. 比例尺 1:526074020
- 83. 比例尺 1:526074020
- 84. 比例尺 1:526074020
- 85. 比例尺 1:526074020
- 86. 比例尺 1:526074020
- 87. 比例尺 1:526074020
- 88. 比例尺 1:526074020
- 89. 比例尺 1:526074020
- 90. 比例尺 1:526074020
- 91. 比例尺 1:526074020
- 92. 比例尺 1:526074020
- 93. 比例尺 1:526074020
- 94. 比例尺 1:526074020
- 95. 比例尺 1:526074020
- 96. 比例尺 1:526074020
- 97. 比例尺 1:526074020
- 98. 比例尺 1:526074020
- 99. 比例尺 1:526074020
- 100. 比例尺 1:526074020

2000国家大地坐标系, 1985国家高程基准
 高斯-克吕格投影, 3°分带
 执行《第三次全国土地调查技术规程》标准

1:10000

制图人: 马波 制图日期: 2021年12月
 制图单位: 吉林省云鹤测绘有限公司

征地位置示意图

L52G065015

L-52-98-(7)

L52G065011	L52G065015	L52G065019
L52G065014		L52G065016
L52G065017	L52G065021	L52G065025



图例

名称	符号/图例
国界	———
省(自治区)、直辖市界	———
地区、州、地级市界	———
县、区、县级市界	———
乡、镇、街道界	———
村界	———
乡级界	———
工作界	———
土地权属界	———
土地权属争议界	———
境界线	———
水利线	———
森林线	———
铁路	———
高速公路	———
县(市)级以上公路	———
农村道路	———
规划道路	———
内渠	———
水工建筑界	———
街坊	———
变化位置	———
水田	011
水浇地	012
旱地	013
其他耕地	021
有林地	031
灌木林地	032
其他林地	033
天然牧草地	041
人工牧草地	042
其他草地	043
特殊用地	051
公路用地	052
农村道路	053
机场用地	054
港口码头用地	055
城镇建设用地	061
河流水面	111
湖泊水面	112
水库水面	113
坑塘水面	114
内陆滩涂	115
沼泽	116
水域	117
水工建筑用地	118
设施农用地	121
建设用地	122
住宅	123
工业	124
商业	125
仓储	126
交通	127
其他	128
耕地	201
园地	202
林地	301
草地	302
其他	303
未利用地	401
空闲地	402
其他	403
点状地物	501
线状地物	502
注记	503
注记	504
注记	505
注记	506
注记	507
注记	508
注记	509
注记	510
注记	511
注记	512
注记	513
注记	514
注记	515
注记	516
注记	517
注记	518
注记	519
注记	520

2000国家大地坐标系, 1985国家高程基准
高斯-克吕格投影, 3°分带
执行《第二次全国土地调查技术规程》标准

1:10000

制图人: 马波 制图日期: 2021年12月
制图单位: 吉林省云鹤测绘有限公司

征地理位置示意图

152G062012

1-52-86-(44)

L32061011	L32061012	L32061013
L32062011	L32062012	L32062013
L32063011	L32063012	L32063013

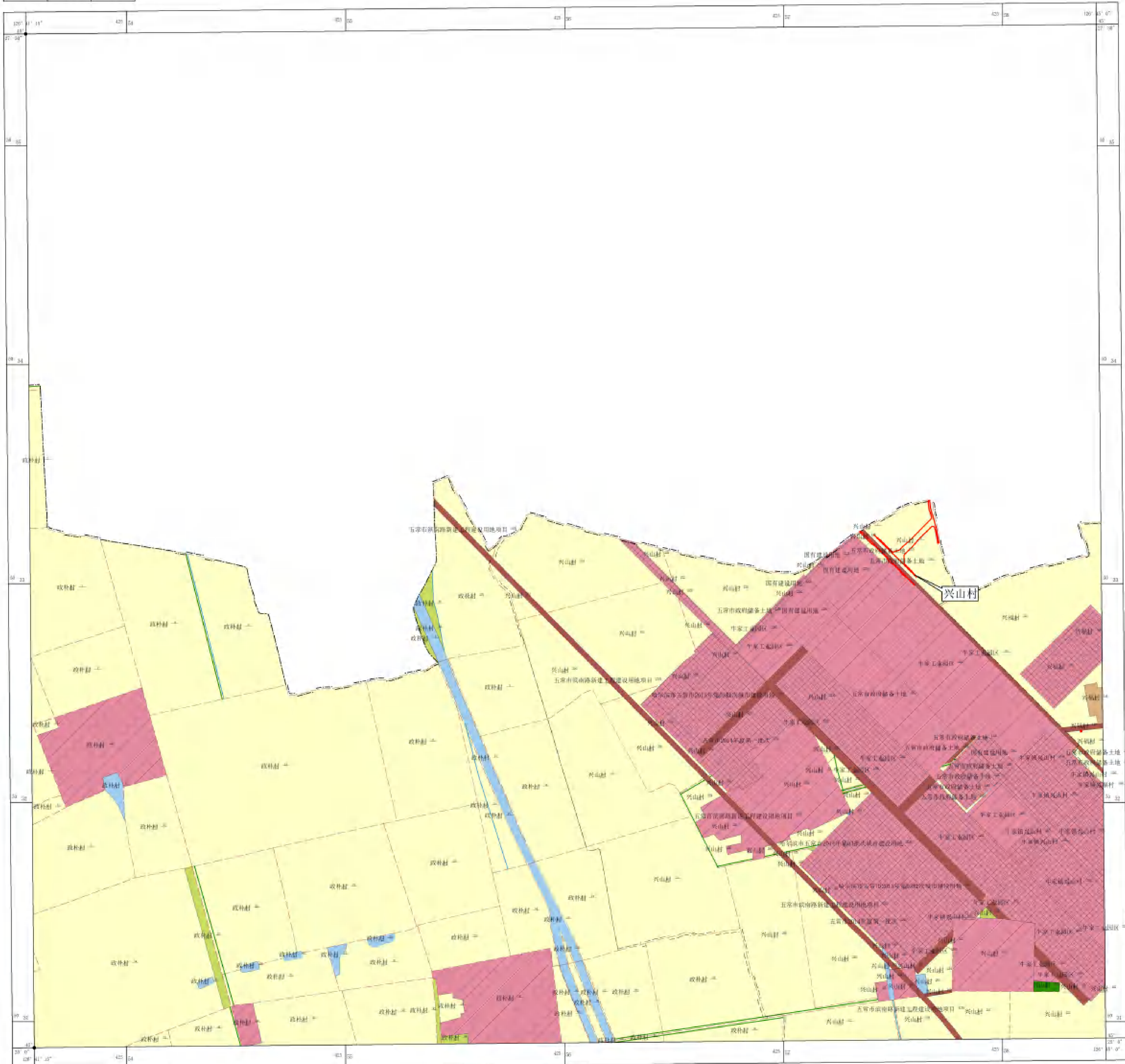

图例

名称	符号及地类代码
国界	——— 401
省(自治区)、直辖市界	——— 402
地区、州、地级市界	——— 403
县、区、县级市界	——— 404
乡、镇、街道界	——— 405
村界	——— 406
李收界	——— 407
工业界	——— 408
土地权属界	——— 409
土地权属争议界	——— 410
地类界	——— 411
水田	——— 011
水浇地	——— 012
旱地	——— 013
果园	——— 021
其他园地	——— 022
有林地	——— 031
灌木林地	——— 032
其他林地	——— 033
天然牧草地	——— 041
人工牧草地	——— 042
其他草地	——— 043
铁路用地	——— 051
公路用地	——— 052
农村道路	——— 053
机场用地	——— 061
港口码头用地	——— 062
管道运输用地	——— 071
河流水面	——— 111
湖泊水面	——— 112
水库水面	——— 113
坑塘水面	——— 114
内陆滩涂	——— 115
沟渠	——— 116
水工建筑用地	——— 118
设施农用地	——— 121
盐碱地	——— 124
沼泽地	——— 125
沙地	——— 126
裸地	——— 127
城市	——— 201
建制镇	——— 202
村庄	——— 203
采矿用地	——— 204
风景名胜及特殊用地	——— 205
零散地物	——— 206
线状地物宽度忽略	——— 207
河滩地	——— 208
堤内生产林草地	——— 209
耕地后备地	——— 210
农村未利用土地	——— 211
可开垦滩涂	——— 212

2000国家大地坐标系, 1985国家高程基准
高斯-克吕格投影, 3°分带
执行《第二次全国土地调查技术规程》标准

1:10000

制图人: 马波 制图日期: 2021年12月
制图单位: 吉林省云鹤测绘有限公司

征地理位置示意图

1:50000

L-52-99-(41)

1:500000 1:500000 1:500000
1:500000 1:500000
1:500000 1:500000 1:500000

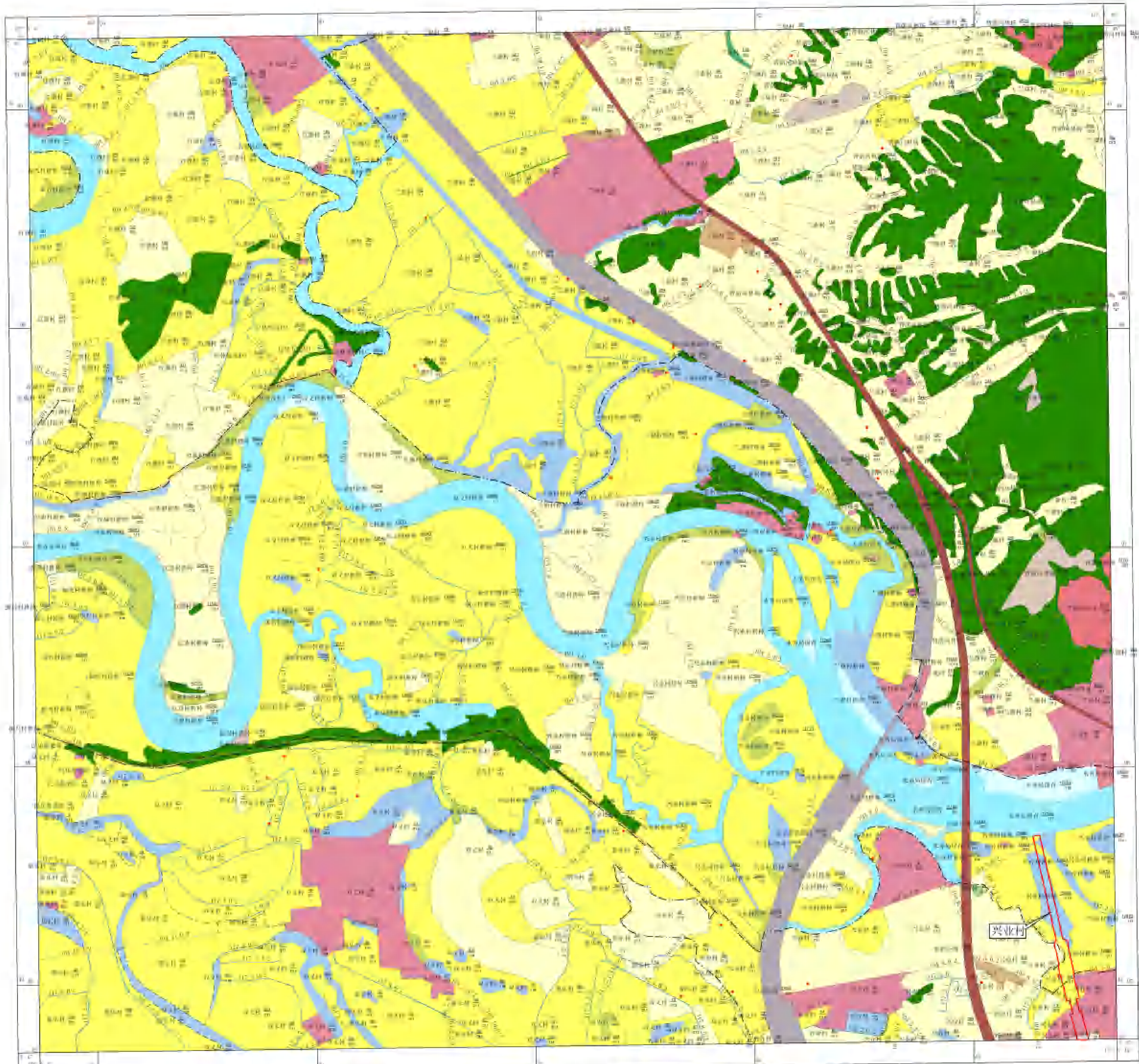

图例

- | 名称 | 符号或颜色 |
|------|-------|
| 境界 | —— |
| 行政界线 | —— |
| 村界 | —— |
| 乡界 | —— |
| 县界 | —— |
| 省界 | —— |
| 国界 | —— |
| 铁路 | —— |
| 公路 | —— |
| 国道 | —— |
| 省道 | —— |
| 县道 | —— |
| 乡道 | —— |
| 村道 | —— |
| 河流 | —— |
| 湖泊 | —— |
| 水库 | —— |
| 池塘 | —— |
| 沼泽 | —— |
| 滩涂 | —— |
| 耕地 | —— |
| 林地 | —— |
| 草地 | —— |
| 水域 | —— |
| 居民地 | —— |
| 工矿用地 | —— |
| 交通用地 | —— |
| 其他用地 | —— |
| 高程 | —— |
| 注记 | —— |
| 比例尺 | —— |
| 图例 | —— |

2000国家大地坐标系, 1985国家高程基准
高斯-克吕格投影, 3°分带
执行《第三次全国土地调查技术规程》标准

1:50000

制图人: 马波 制图日期: 2021年12月
制图单位: 吉林省云测绘有限公司

征地位置示意图

L52G071017

L-52-99-(49)

L52G07005	L52G07007	L52G07009
L52G07010		L52G07014
L52G07016	L52G07017	L52G07018

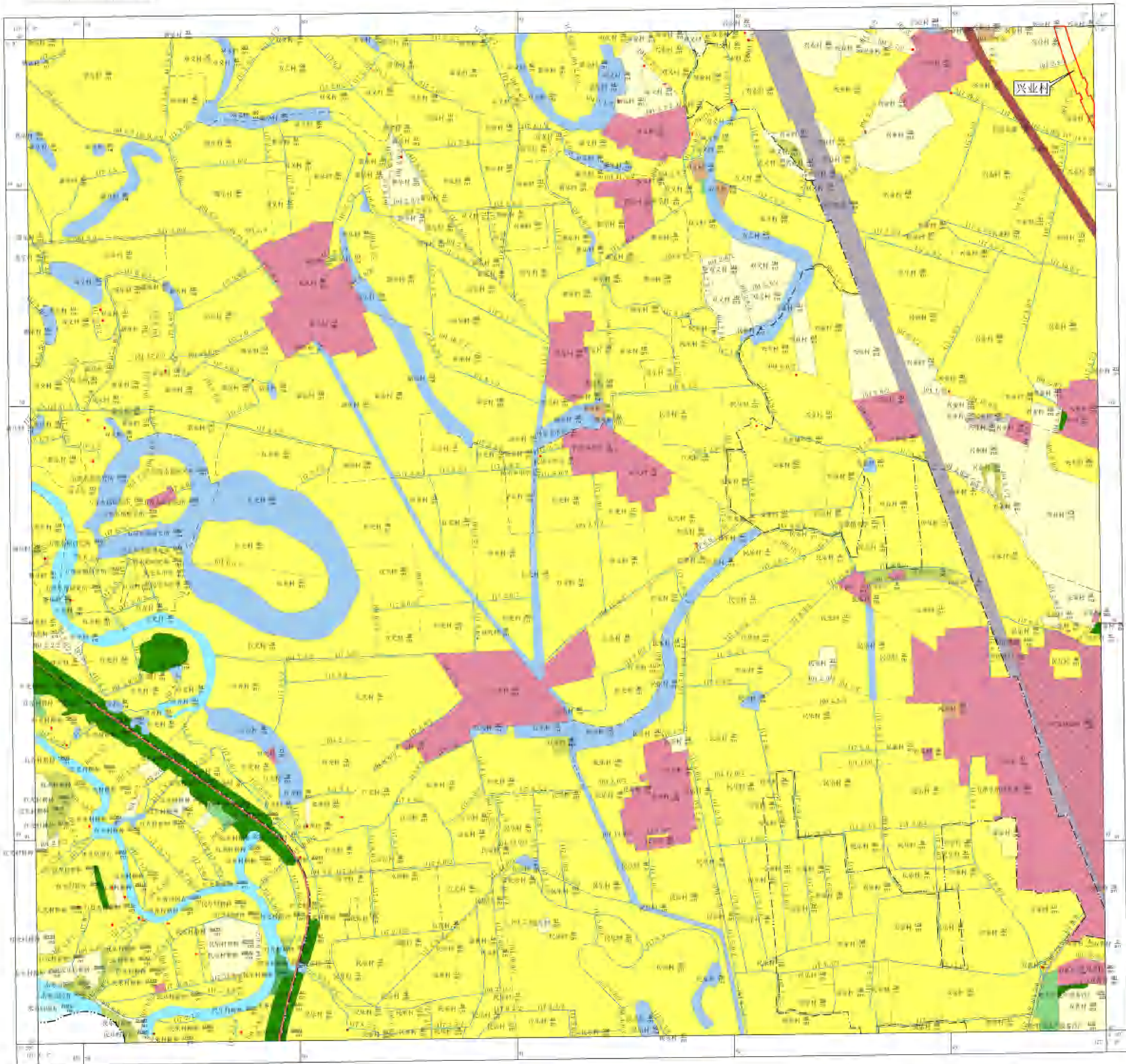

图例

- | | |
|-------------|-------|
| 注: 本图 | 符号及说明 |
| 国界 | ——— |
| 省(自治区、直辖市)界 | ——— |
| 地区、州、盟界 | ——— |
| 县、市、镇界 | ——— |
| 乡、镇、街道界 | ——— |
| 村界 | ——— |
| 公路 | ——— |
| 国道 | ——— |
| 省道 | ——— |
| 县(市)级公路 | ——— |
| 乡级公路 | ——— |
| 村路 | ——— |
| 内河 | ——— |
| 人工开挖渠道 | ——— |
| 自然沟渠 | ——— |
| 居民点及工矿用地 | ——— |
| 城市 | ——— |
| 镇 | ——— |
| 乡 | ——— |
| 村庄 | ——— |
| 工矿用地 | ——— |
| 耕地 | ——— |
| 旱地 | ——— |
| 水浇地 | ——— |
| 果园 | ——— |
| 林地 | ——— |
| 乔木林地 | ——— |
| 灌木林地 | ——— |
| 疏林地 | ——— |
| 未成林地 | ——— |
| 采伐迹地 | ——— |
| 迹地更新地 | ——— |
| 宜林地 | ——— |
| 草地 | ——— |
| 人工草地 | ——— |
| 天然草地 | ——— |
| 牧草地 | ——— |
| 其他草地 | ——— |
| 水域 | ——— |
| 水库 | ——— |
| 坑塘 | ——— |
| 河流 | ——— |
| 湖泊 | ——— |
| 滩涂 | ——— |
| 沼泽 | ——— |
| 冰川 | ——— |
| 积雪 | ——— |
| 裸地 | ——— |
| 沙地 | ——— |
| 裸岩 | ——— |
| 砾石 | ——— |
| 碎石 | ——— |
| 其他 | ——— |
| 注: 本图 | 符号及说明 |
| 居民点及工矿用地 | ——— |
| 城市 | ——— |
| 镇 | ——— |
| 乡 | ——— |
| 村庄 | ——— |
| 工矿用地 | ——— |
| 耕地 | ——— |
| 旱地 | ——— |
| 水浇地 | ——— |
| 果园 | ——— |
| 林地 | ——— |
| 乔木林地 | ——— |
| 灌木林地 | ——— |
| 疏林地 | ——— |
| 未成林地 | ——— |
| 采伐迹地 | ——— |
| 迹地更新地 | ——— |
| 宜林地 | ——— |
| 草地 | ——— |
| 人工草地 | ——— |
| 天然草地 | ——— |
| 牧草地 | ——— |
| 其他草地 | ——— |
| 水域 | ——— |
| 水库 | ——— |
| 坑塘 | ——— |
| 河流 | ——— |
| 湖泊 | ——— |
| 滩涂 | ——— |
| 沼泽 | ——— |
| 冰川 | ——— |
| 积雪 | ——— |
| 裸地 | ——— |
| 沙地 | ——— |
| 裸岩 | ——— |
| 砾石 | ——— |
| 碎石 | ——— |
| 其他 | ——— |

征地位置示意图

L520071018

L-52-99-(50)

15207001	15207002	15207003
15207004	15207005	15207006
15207007	15207008	15207009

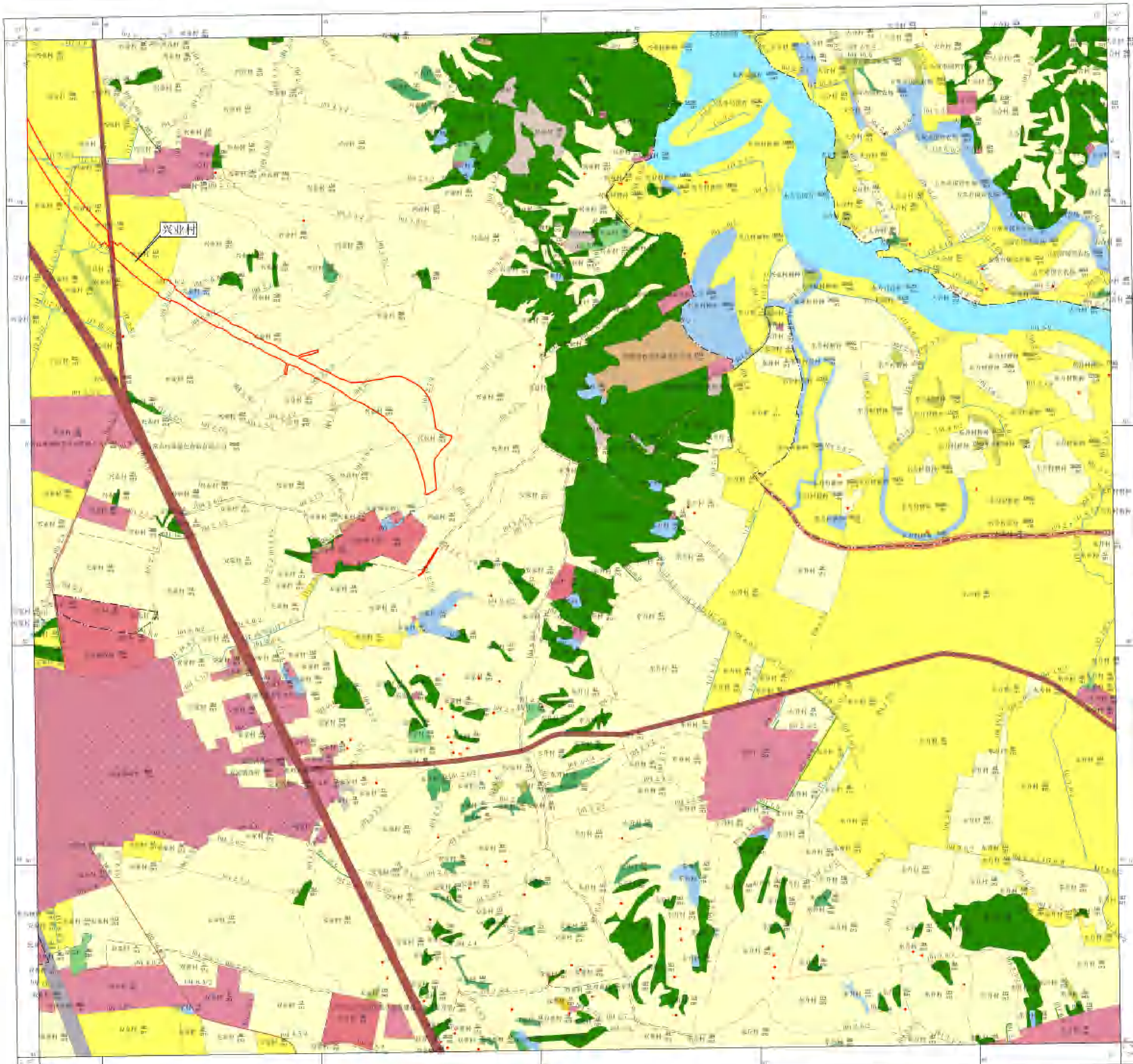

图例

- | | |
|-------------|---------|
| 注: 本图 | 70°E 投影 |
| 国界 | —— |
| 省(自治区、直辖市)界 | —— |
| 市(县、自治县)界 | —— |
| 乡(镇)界 | —— |
| 村界 | —— |
| 公路 | —— |
| 铁路 | —— |
| 内河 | —— |
| 水库 | —— |
| 湖泊 | —— |
| 沼泽 | —— |
| 耕地 | —— |
| 林地 | —— |
| 草地 | —— |
| 水域 | —— |
| 居民点 | —— |
| 其他 | —— |
| 注: 本图 | 70°E 投影 |
| 耕地 | 11 |
| 林地 | 12 |
| 草地 | 13 |
| 水域 | 14 |
| 居民点 | 15 |
| 其他 | 16 |
| 耕地 | 17 |
| 林地 | 18 |
| 草地 | 19 |
| 水域 | 20 |
| 居民点 | 21 |
| 其他 | 22 |
| 耕地 | 23 |
| 林地 | 24 |
| 草地 | 25 |
| 水域 | 26 |
| 居民点 | 27 |
| 其他 | 28 |
| 耕地 | 29 |
| 林地 | 30 |
| 草地 | 31 |
| 水域 | 32 |
| 居民点 | 33 |
| 其他 | 34 |
| 耕地 | 35 |
| 林地 | 36 |
| 草地 | 37 |
| 水域 | 38 |
| 居民点 | 39 |
| 其他 | 40 |
| 耕地 | 41 |
| 林地 | 42 |
| 草地 | 43 |
| 水域 | 44 |
| 居民点 | 45 |
| 其他 | 46 |
| 耕地 | 47 |
| 林地 | 48 |
| 草地 | 49 |
| 水域 | 50 |
| 居民点 | 51 |
| 其他 | 52 |
| 耕地 | 53 |
| 林地 | 54 |
| 草地 | 55 |
| 水域 | 56 |
| 居民点 | 57 |
| 其他 | 58 |
| 耕地 | 59 |
| 林地 | 60 |
| 草地 | 61 |
| 水域 | 62 |
| 居民点 | 63 |
| 其他 | 64 |
| 耕地 | 65 |
| 林地 | 66 |
| 草地 | 67 |
| 水域 | 68 |
| 居民点 | 69 |
| 其他 | 70 |
| 耕地 | 71 |
| 林地 | 72 |
| 草地 | 73 |
| 水域 | 74 |
| 居民点 | 75 |
| 其他 | 76 |
| 耕地 | 77 |
| 林地 | 78 |
| 草地 | 79 |
| 水域 | 80 |
| 居民点 | 81 |
| 其他 | 82 |
| 耕地 | 83 |
| 林地 | 84 |
| 草地 | 85 |
| 水域 | 86 |
| 居民点 | 87 |
| 其他 | 88 |
| 耕地 | 89 |
| 林地 | 90 |
| 草地 | 91 |
| 水域 | 92 |
| 居民点 | 93 |
| 其他 | 94 |
| 耕地 | 95 |
| 林地 | 96 |
| 草地 | 97 |
| 水域 | 98 |
| 居民点 | 99 |
| 其他 | 100 |

2000国家大地坐标系, 1985国家高程基准
 高斯-克吕格投影, 3°分带
 执行《第三次全国土地调查技术规程》标准

1:10000

制图人: 马波 制图日期: 2021年12月
 制图单位: 吉林省云鹤测绘有限公司

征地位置示意图

L52G076019

1-52-111-(27)

L52G076019	L52G076019	L52G076019
L52G076019	L52G076019	L52G076019
L52G076019	L52G076019	L52G076019

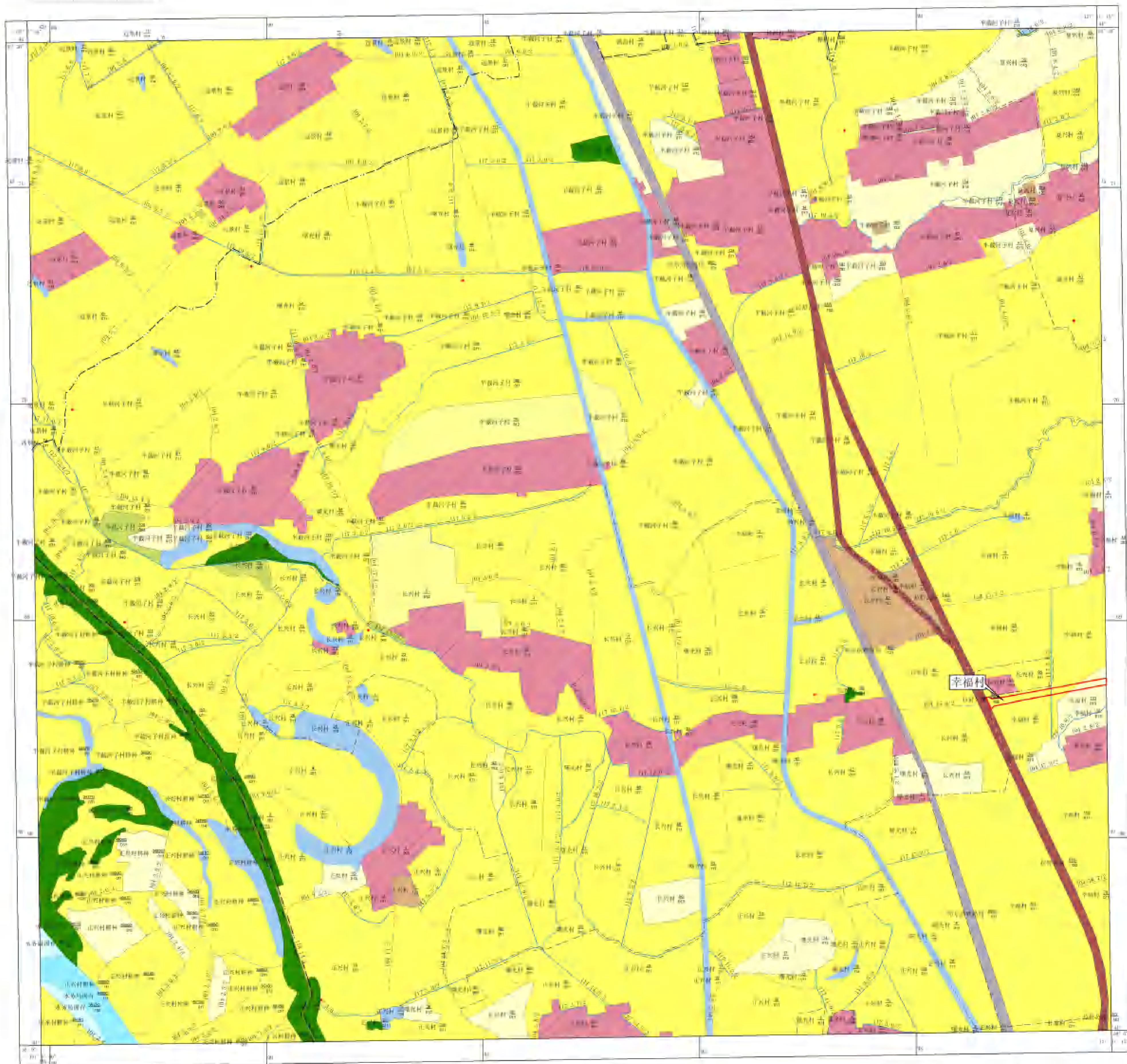

图例

- | | |
|-----------|---------|
| 名称 | 符号及颜色说明 |
| 国界 | ——— |
| 省界 | ——— |
| 市界 | ——— |
| 县界 | ——— |
| 乡界 | ——— |
| 村界 | ——— |
| 公路 | ——— |
| 国道 | ——— |
| 省道 | ——— |
| 县道 | ——— |
| 乡道 | ——— |
| 村道 | ——— |
| 铁路 | ——— |
| 高速公路 | ——— |
| 一级公路 | ——— |
| 二级公路 | ——— |
| 三级公路 | ——— |
| 四级公路 | ——— |
| 农村道路 | ——— |
| 未定级公路 | ——— |
| 内河 | ——— |
| 内渠 | ——— |
| 人工开挖渠道 | ——— |
| 自然沟渠 | ——— |
| 水塘 | ——— |
| 水库 | ——— |
| 湖泊 | ——— |
| 沼泽 | ——— |
| 滩涂 | ——— |
| 耕地 | ——— |
| 旱地 | ——— |
| 水浇地 | ——— |
| 果园 | ——— |
| 林地 | ——— |
| 乔木林地 | ——— |
| 灌木林地 | ——— |
| 其他林地 | ——— |
| 草地 | ——— |
| 其他草地 | ——— |
| 牧草地 | ——— |
| 其他草地 | ——— |
| 水域及水利设施用地 | ——— |
| 河流水面 | ——— |
| 湖泊水面 | ——— |
| 水库水面 | ——— |
| 坑塘水面 | ——— |
| 内陆滩涂 | ——— |
| 滩涂 | ——— |
| 盐田 | ——— |
| 设施农用地 | ——— |
| 农村宅基地 | ——— |
| 工矿用地 | ——— |
| 城镇住宅用地 | ——— |
| 农村宅基地 | ——— |
| 工业用地 | ——— |
| 商业用地 | ——— |
| 住宅用地 | ——— |
| 公共管理与服务用地 | ——— |
| 特殊用地 | ——— |
| 国有建设用地 | ——— |
| 国有出让土地 | ——— |
| 国有划拨土地 | ——— |
| 集体建设用地 | ——— |
| 集体经营性建设用地 | ——— |
| 集体公益性建设用地 | ——— |
| 集体宅基地 | ——— |
| 未利用土地 | ——— |
| 空闲地 | ——— |
| 其他未利用土地 | ——— |

2000国家大地坐标系, 1985国家高程基准
高斯-克吕格投影, 3°分带
执行《第二次全国土地调查技术规程》标准

1:10000

制图人: 马波 制图日期: 2021年12月
制图单位: 吉林省云鹤测绘有限公司

征地位置示意图

L52G076020

1-52-111-(28)

L52G076000	L52G076004	L52G076008
L52G076012	L52G076016	L52G076020
L52G076024	L52G076028	L52G076032

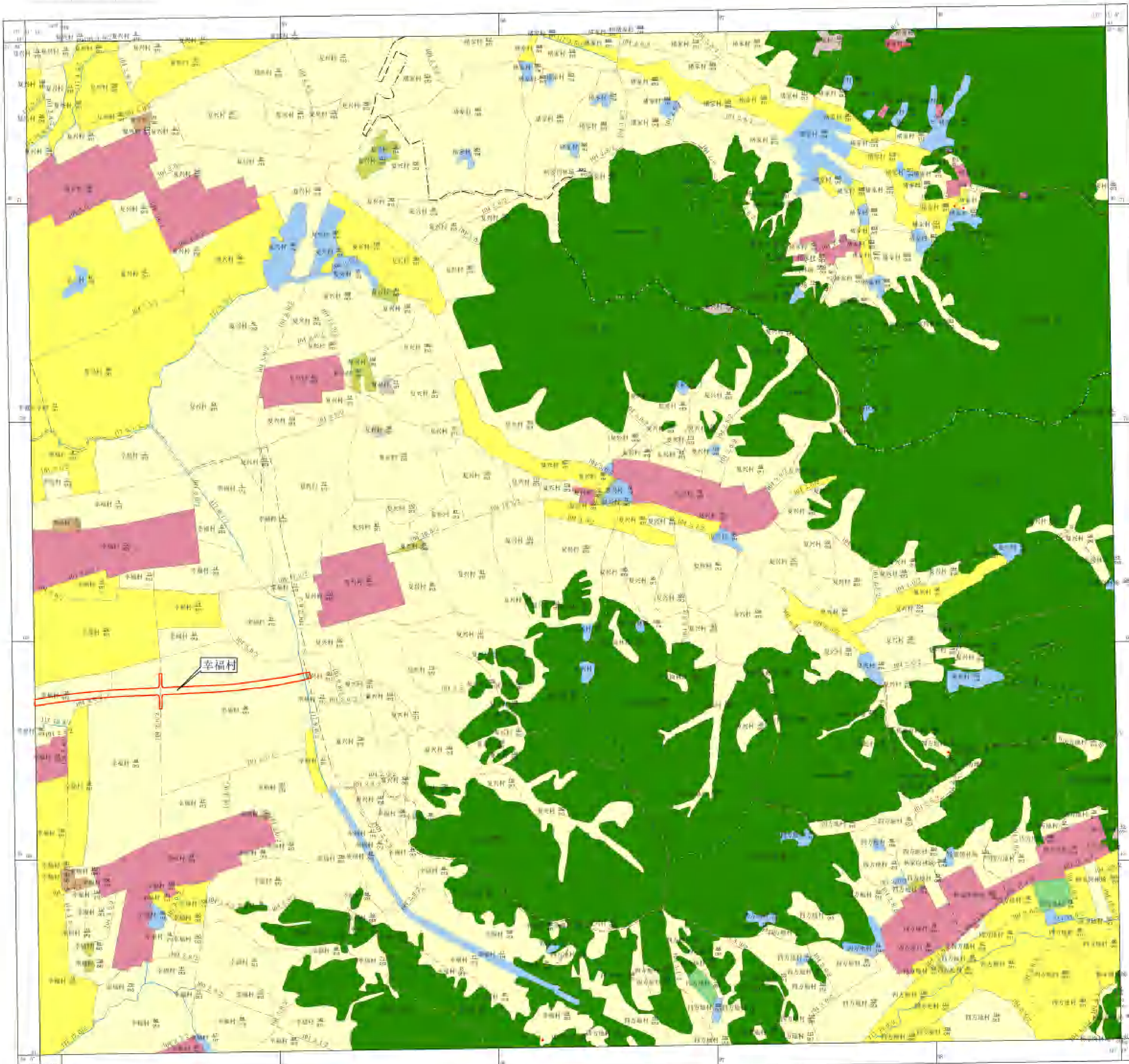

图例

- | | |
|------|-------|
| 名称 | 符号及颜色 |
| 国界 | ——— |
| 省界 | ——— |
| 市界 | ——— |
| 县界 | ——— |
| 乡界 | ——— |
| 村界 | ——— |
| 公路 | ——— |
| 铁路 | ——— |
| 河流 | ——— |
| 湖泊 | ——— |
| 水库 | ——— |
| 沼泽 | ——— |
| 耕地 | ——— |
| 林地 | ——— |
| 草地 | ——— |
| 水域 | ——— |
| 建设用地 | ——— |
| 未利用地 | ——— |
| 其他 | ——— |
-
- | | |
|------|-----|
| 耕地 | 011 |
| 林地 | 021 |
| 草地 | 031 |
| 水域 | 041 |
| 建设用地 | 051 |
| 未利用地 | 061 |
| 其他 | 071 |
-
- | | |
|------|-----|
| 点状符号 | 081 |
| 线状符号 | 091 |
| 面状符号 | 101 |
| 注记 | 111 |
| 比例尺 | 121 |
| 图例 | 131 |
| 说明 | 141 |
| 备注 | 151 |
| 其他 | 161 |

2000国家大地坐标系, 1985国家高程基准
 高斯-克吕格投影, 3°分带
 执行《第二次全国土地调查技术规程》标准

1:10000

制图人: 马波 制图日期: 2021年12月
 制图单位: 吉林省云鹤测绘有限公司

征地位置示意图

1:52080020

1-52-111-(60)

15207900	15207950	15208000
15208050		15208100
15208150	15208200	15208250

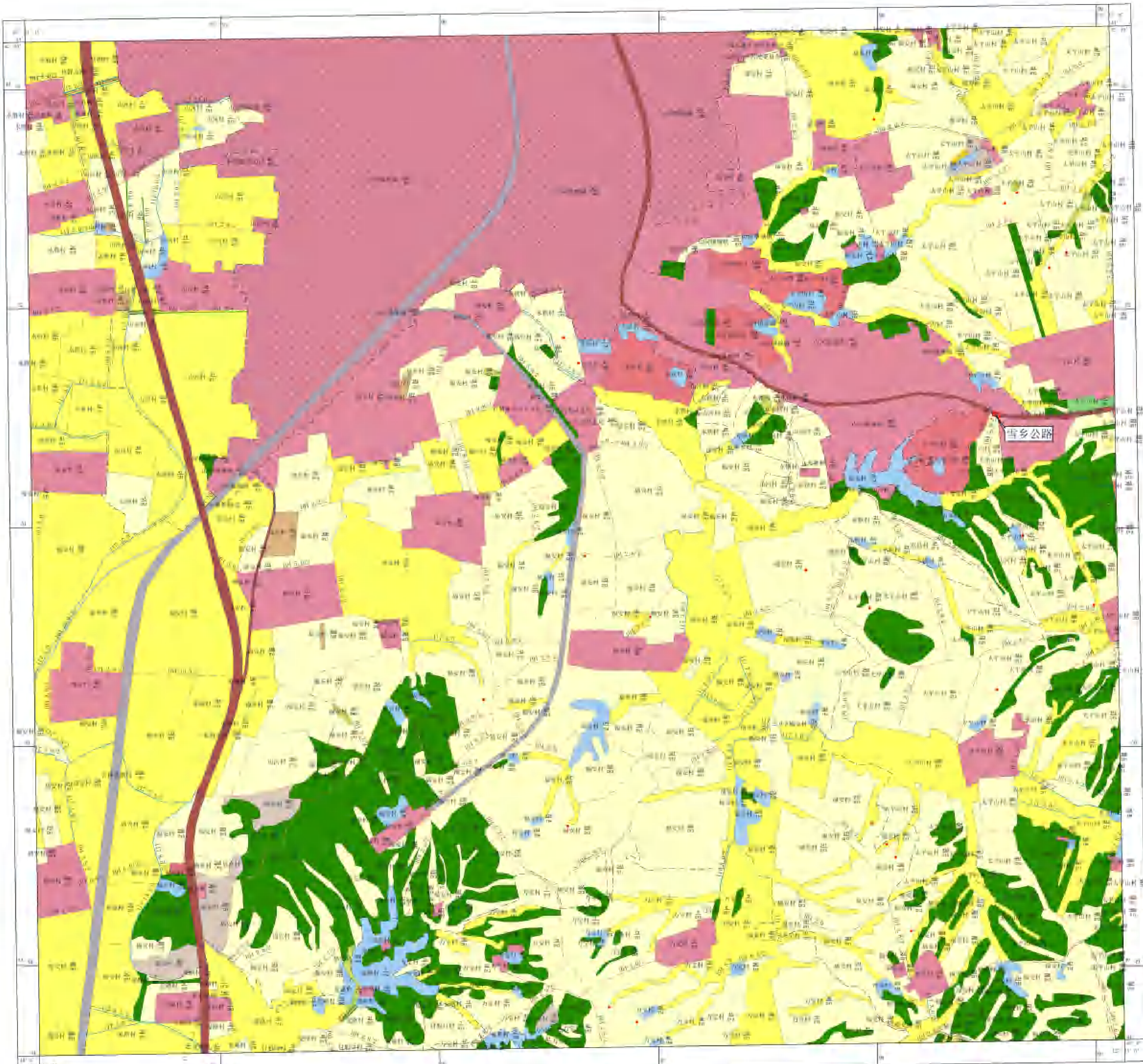

图例

名称	符号/说明
国界	———
省(自治区)、直辖市界	———
县(市、自治县)界	———
乡(镇)界	———
村界	———
主要道路	———
一般道路	———
铁路线路	———
公路线路	———
内河航道	———
水库	———
湖泊	———
沼泽地	———
耕地	———
林地	———
草地	———
水域	———
居民点	———
其他	———
注记	———
比例尺	1:52080020

2000国家大地坐标系, 1985国家高程基准
 高斯-克吕格投影, 3°分带
 执行《第三次全国土地调查技术规程》标准

1:10000

制图人: 马波 制图日期: 2021年12月
 制图单位: 吉林省云鹤测绘有限公司

征地位置示意图

L52G076020

1-52-111-(28)

L52G07600	L52G07601	L52G07602
L52G07603	L52G07604	L52G07605
L52G07606	L52G07607	L52G07608

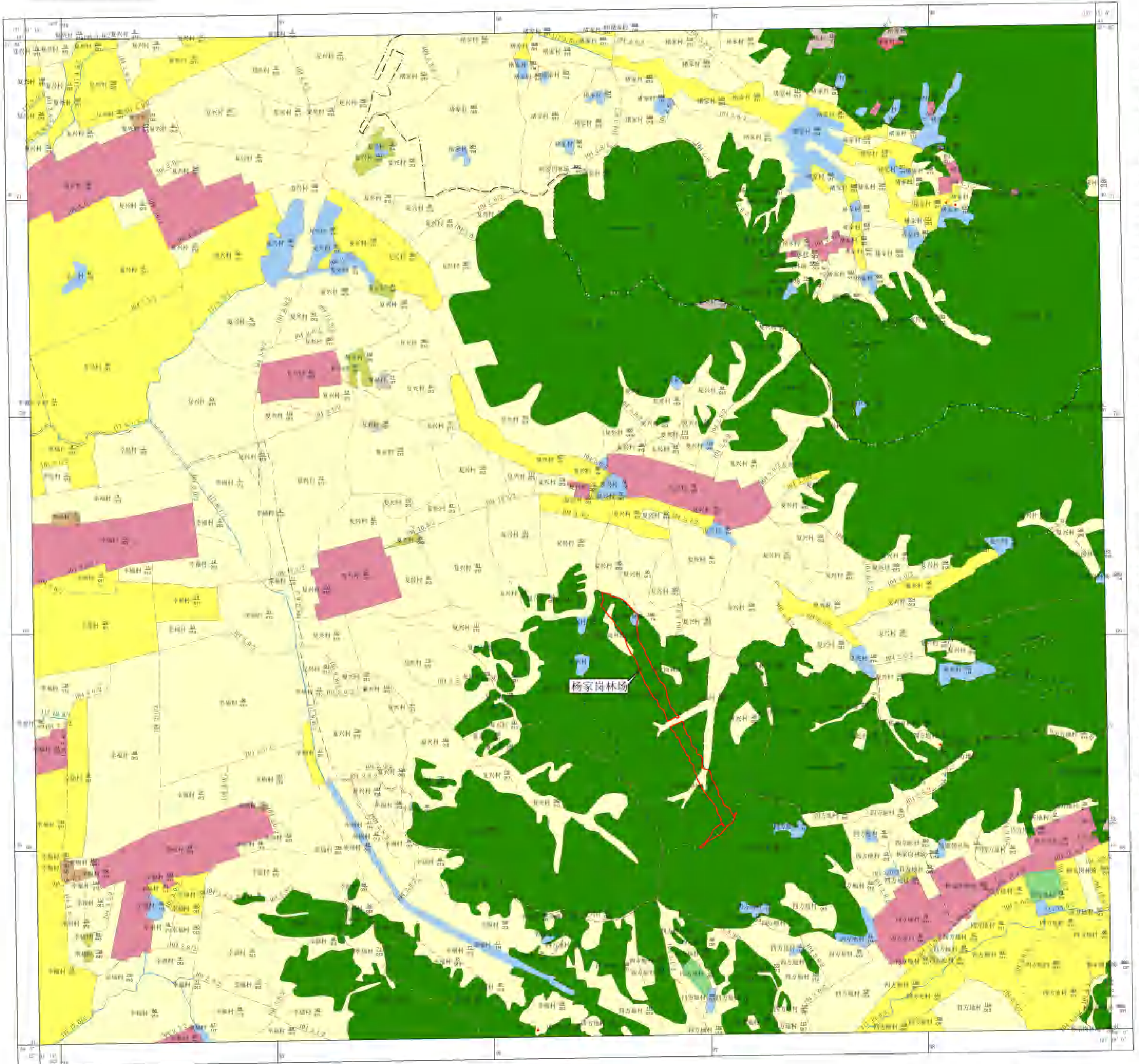

图例

- | | |
|------|-------|
| 名称 | 符号及颜色 |
| 国界 | ——— |
| 省界 | ——— |
| 市界 | ——— |
| 县界 | ——— |
| 乡界 | ——— |
| 村界 | ——— |
| 公路 | ——— |
| 铁路 | ——— |
| 河流 | ——— |
| 湖泊 | ——— |
| 沼泽 | ——— |
| 耕地 | ——— |
| 林地 | ——— |
| 草地 | ——— |
| 水域 | ——— |
| 建设用地 | ——— |
| 未利用地 | ——— |
| 其他 | ——— |
-
- | | |
|--------|-----|
| 耕地 | 011 |
| 水浇地 | 012 |
| 旱地 | 013 |
| 其他耕地 | 014 |
| 林地 | 021 |
| 乔木林地 | 022 |
| 其他林地 | 023 |
| 其他草地 | 040 |
| 人工草地 | 041 |
| 其他草地 | 042 |
| 城镇用地 | 051 |
| 公路用地 | 052 |
| 农村用地 | 053 |
| 其他用地 | 054 |
| 农村居民点 | 055 |
| 工矿用地 | 056 |
| 其他建设用地 | 057 |
| 河流 | 061 |
| 湖泊 | 062 |
| 沼泽 | 063 |
| 水域 | 064 |
| 沼泽 | 065 |
| 其他水域 | 066 |
| 沼泽 | 067 |
| 沼泽 | 068 |
| 沼泽 | 069 |
| 沼泽 | 070 |
| 沼泽 | 071 |
| 沼泽 | 072 |
| 沼泽 | 073 |
| 沼泽 | 074 |
| 沼泽 | 075 |
| 沼泽 | 076 |
| 沼泽 | 077 |
| 沼泽 | 078 |
| 沼泽 | 079 |
| 沼泽 | 080 |
| 沼泽 | 081 |
| 沼泽 | 082 |
| 沼泽 | 083 |
| 沼泽 | 084 |
| 沼泽 | 085 |
| 沼泽 | 086 |
| 沼泽 | 087 |
| 沼泽 | 088 |
| 沼泽 | 089 |
| 沼泽 | 090 |
| 沼泽 | 091 |
| 沼泽 | 092 |
| 沼泽 | 093 |
| 沼泽 | 094 |
| 沼泽 | 095 |
| 沼泽 | 096 |
| 沼泽 | 097 |
| 沼泽 | 098 |
| 沼泽 | 099 |
| 沼泽 | 100 |

2000国家大地坐标系, 1985国家高程基准
 高斯-克吕格投影, 3°分带
 执行《第二次全国土地调查技术规程》标准

1:10000

制图人: 马波 制图日期: 2021年12月
 制图单位: 吉林省云鹤测绘有限公司

征地位置示意图

L52G063014

L-52-86-(54)

L52G06013	L52G06014	L52G06015
L52G06013	L52G06014	L52G06015
L52G06013	L52G06014	L52G06015

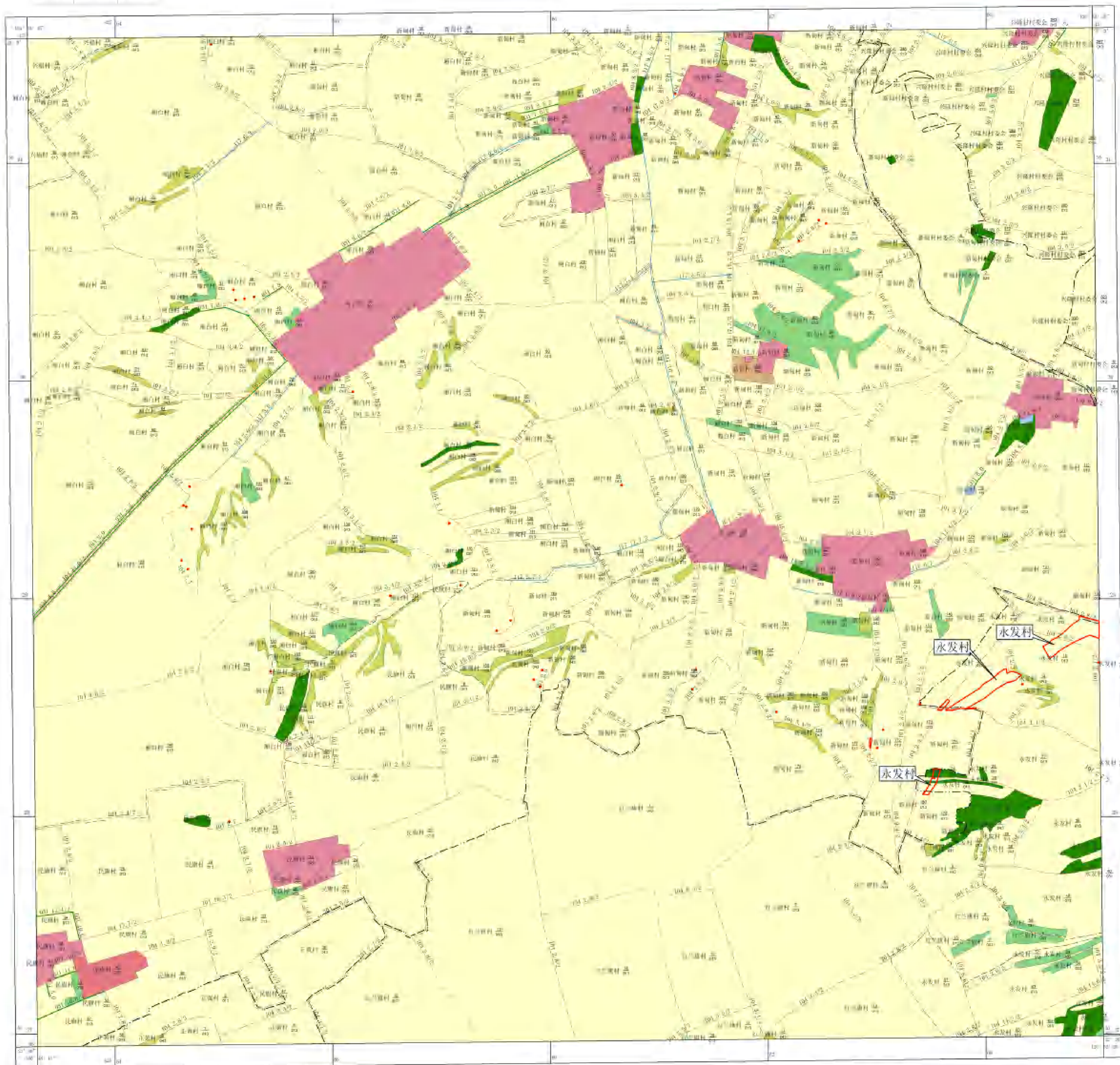

图例

名称	符号/图例说明
国界	———
省(自治区)、直辖市界	———
地区、州、盟界	———
县、旗、县级界	———
乡、镇、街道界	———
村界	———
乡级公路	———
村级公路	———
土地权属中心界	———
铁路线	———
高速公路	———
国道	———
省道	———
县(市)级以上公路	———
农村道路	———
规划道路红线	———
河流	———
沟渠	———
水利工程设施	———
其他	———
复垦变化(新增)位置	———
水田	011
水浇地	012
旱地	013
果园	021
其他园地	022
有林地	031
灌木林地	032
其他林地	033
天然牧草地	041
人工牧草地	042
其他草地	043
特殊用地	051
公路用地	052
农村道路	053
机场用地	054
港口码头	055
盐田及滩涂	056
管理设施用地	057
河流水面	111
湖泊水面	112
水库水面	113
坑塘水面	114
内陆滩涂	115
沟渠	116
海洋	117
水利工程设施	118
其他设施	122
建设用地	123
商服用地	124
住宅	125
工业	126
仓储	127
交通	201
能源	202
采矿用地	203
其他用地	204
风景名胜用地	305
其他设施	306
征收地籍调查标志	307
河流标志	308
埋藏水井标志	309
埋藏水井	310
埋藏水井	311
埋藏水井	312
埋藏水井	313
埋藏水井	314
埋藏水井	315
埋藏水井	316
埋藏水井	317
埋藏水井	318
埋藏水井	319
埋藏水井	320

2000国家大地坐标系, 1985国家高程基准
高斯-克吕格投影, 3°分带
执行《第二次全国土地调查技术规程》标准

1:10000

制图人: 马波 制图日期: 2021年12月
制图单位: 吉林省云鹤测绘有限公司

征地位置示意图

L52G063015

L-52-86-(55)

L52G06001	L52G06002	L52G06003
L52G06004		L52G06006
L52G06007	L52G06008	L52G06009



图例

名称	符号/颜色/线型	备注
村界	虚线	
乡(镇)界	点划线	
县、州、地级市界	粗虚线	
省、自治区界	粗点划线	
国界	粗虚线	
公路	双实线	
国道	双实线	
省道	双实线	
县道	双实线	
乡道	双实线	
村道	双实线	
铁路	粗虚线	
高速公路	双实线	
国道	双实线	
省道	双实线	
县道	双实线	
乡道	双实线	
村道	双实线	
河流	蓝色	
沟渠	蓝色	
水工构筑物	蓝色	
其他	蓝色	
居民点/构筑物位置	各种符号	
水田	浅黄色	01
水浇地	浅黄色	02
旱地	浅黄色	03
果园	浅黄色	04
林地	绿色	05
灌木林地	绿色	06
其他林地	绿色	07
农田水利设施	绿色	08
其他设施	绿色	09
村庄	棕色	10
农村居民点	棕色	11
工矿用地	棕色	12
其他用地	棕色	13
水域	蓝色	14
沟渠	蓝色	15
水工构筑物	蓝色	16
其他	蓝色	17
水田	浅黄色	18
水浇地	浅黄色	19
旱地	浅黄色	20
果园	浅黄色	21
林地	绿色	22
灌木林地	绿色	23
其他林地	绿色	24
农田水利设施	绿色	25
其他设施	绿色	26
村庄	棕色	27
农村居民点	棕色	28
工矿用地	棕色	29
其他用地	棕色	30
水域	蓝色	31
沟渠	蓝色	32
水工构筑物	蓝色	33
其他	蓝色	34
居民点/构筑物位置	各种符号	35
村庄	棕色	36
农村居民点	棕色	37
工矿用地	棕色	38
其他用地	棕色	39
水域	蓝色	40
沟渠	蓝色	41
水工构筑物	蓝色	42
其他	蓝色	43

征地理位置示意图

L526077020

L-52-111-(36)

L526077000	L526077010	L526077020
L526077030	L526077040	L526077050
L526077060	L526077070	L526077080

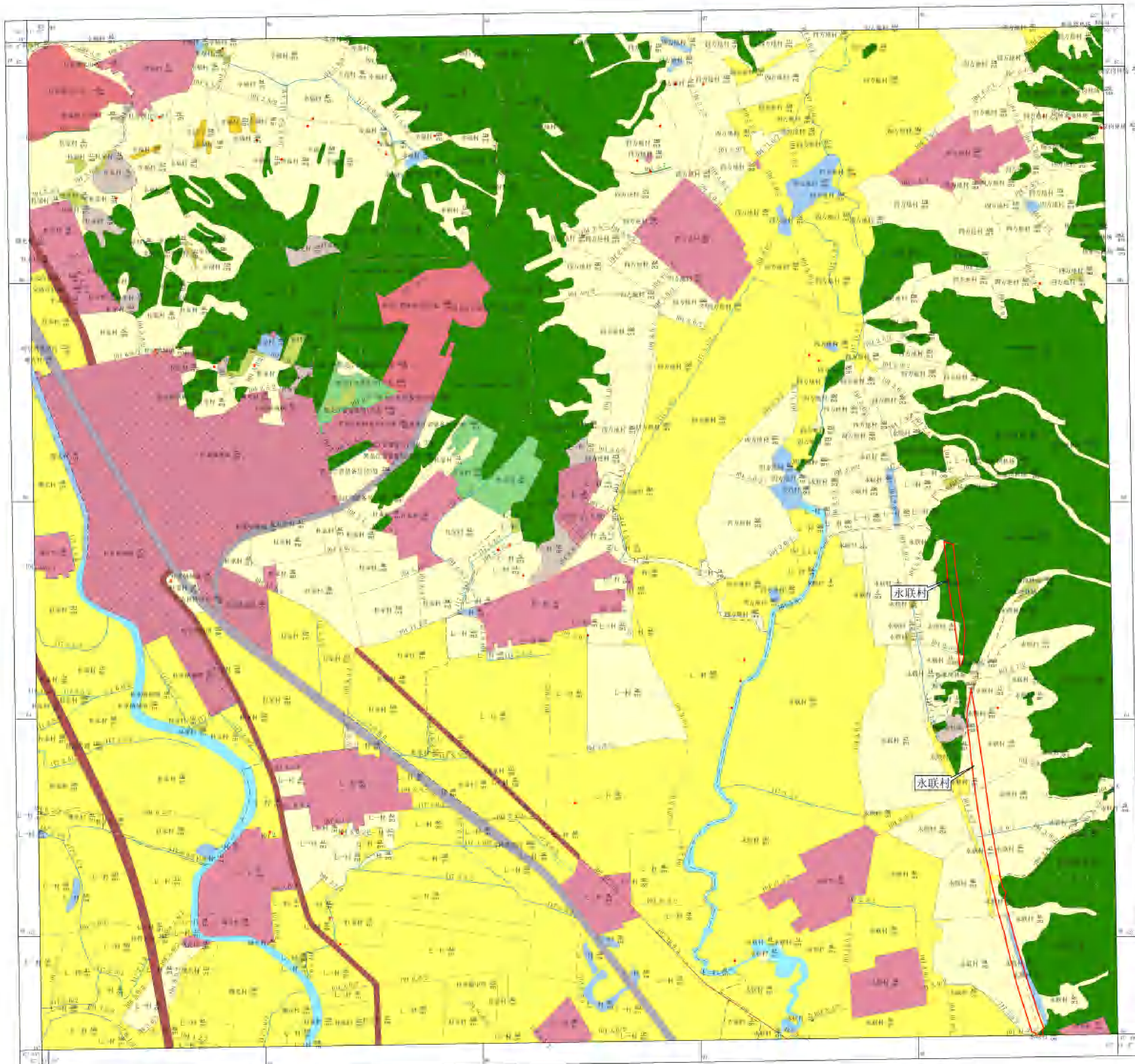

图例

名称	符号及颜色
国界	———
省(自治区)界	———
县、市、镇界	———
乡、镇、街道界	———
村界	———
行政界	———
公路	———
铁路	———
高速公路	———
国道	———
省道	———
县、乡、镇界	———
村界	———
河流	———
沟渠	———
人工建筑物	———
森林	———
草地	———
耕地	———
水域	———
沼泽	———
滩涂	———
沙地	———
裸地	———
居民地	———
工矿用地	———
交通用地	———
水利设施	———
其他	———
注：1. 比例尺 1:10000	
2. 高程单位：米	
3. 颜色表示地类	
4. 符号表示地物	
5. 线型表示界线	
6. 虚线表示规划界线	
7. 点状符号表示点状地物	
8. 文字注记表示地名	
9. 阴影表示高程	
10. 比例尺 1:10000	
11. 高程单位：米	
12. 颜色表示地类	
13. 符号表示地物	
14. 线型表示界线	
15. 虚线表示规划界线	
16. 点状符号表示点状地物	
17. 文字注记表示地名	
18. 阴影表示高程	

2000国家大地坐标系, 1985国家高程基准
高斯-克吕格投影, 3°分带
执行《第三次全国土地调查技术规程》标准

1:10000

制图人: 马波 制图日期: 2021年12月
制图单位: 吉林省云测绘有限公司

征地位置示意图

L526078020

1-52-111-(44)

L52607801	L52607802	L52607803
L52607804	L52607805	L52607806
L52607807	L52607808	L52607809

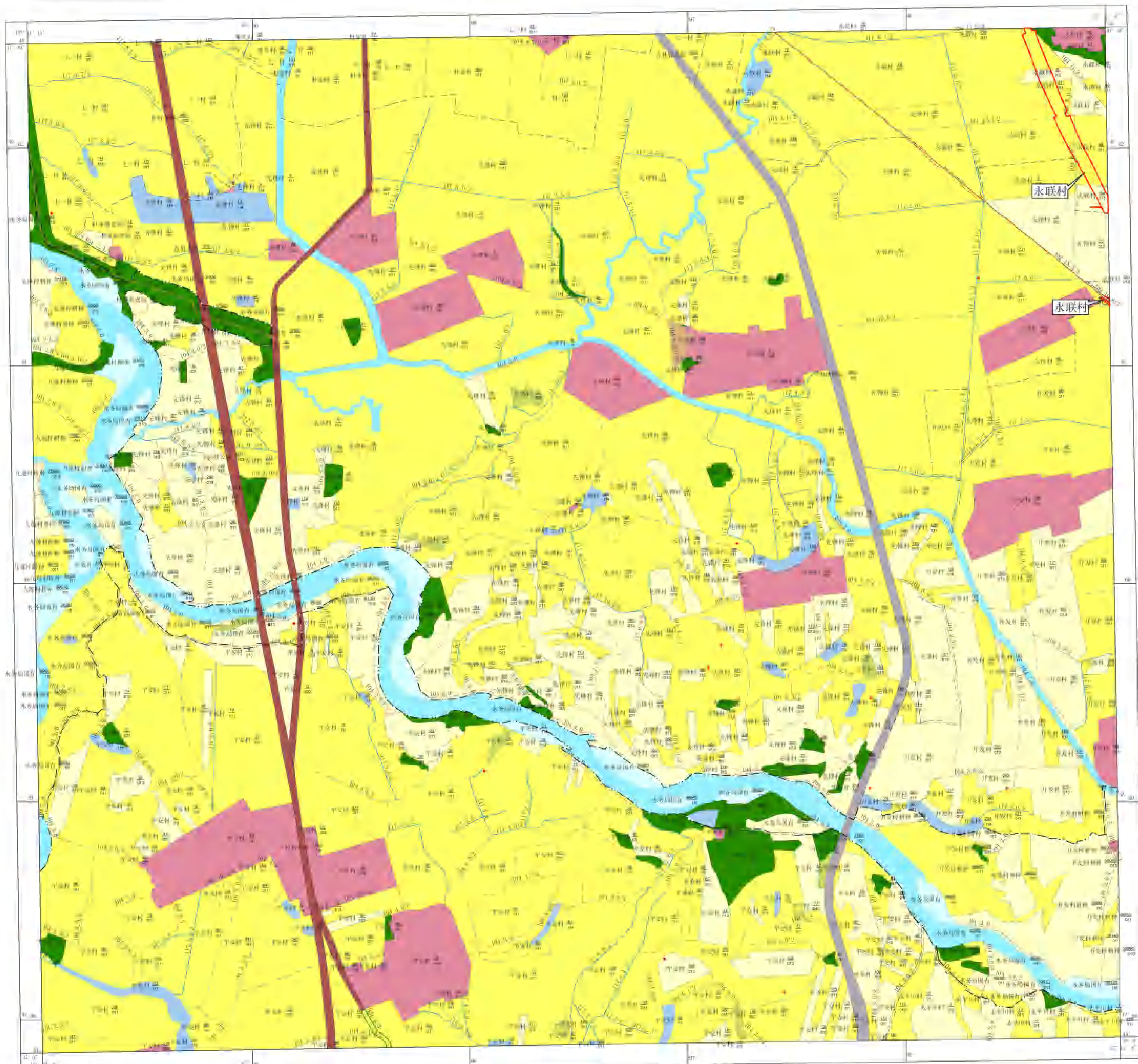

图例

- 名称
- 图例
- 说明及备注
- 1:1
- 1:2
- 1:3
- 1:4
- 1:5
- 1:6
- 1:7
- 1:8
- 1:9
- 1:10
- 1:11
- 1:12
- 1:13
- 1:14
- 1:15
- 1:16
- 1:17
- 1:18
- 1:19
- 1:20
- 1:21
- 1:22
- 1:23
- 1:24
- 1:25
- 1:26
- 1:27
- 1:28
- 1:29
- 1:30
- 1:31
- 1:32
- 1:33
- 1:34
- 1:35
- 1:36
- 1:37
- 1:38
- 1:39
- 1:40
- 1:41
- 1:42
- 1:43
- 1:44
- 1:45
- 1:46
- 1:47
- 1:48
- 1:49
- 1:50
- 1:51
- 1:52
- 1:53
- 1:54
- 1:55
- 1:56
- 1:57
- 1:58
- 1:59
- 1:60
- 1:61
- 1:62
- 1:63
- 1:64
- 1:65
- 1:66
- 1:67
- 1:68
- 1:69
- 1:70
- 1:71
- 1:72
- 1:73
- 1:74
- 1:75
- 1:76
- 1:77
- 1:78
- 1:79
- 1:80
- 1:81
- 1:82
- 1:83
- 1:84
- 1:85
- 1:86
- 1:87
- 1:88
- 1:89
- 1:90
- 1:91
- 1:92
- 1:93
- 1:94
- 1:95
- 1:96
- 1:97
- 1:98
- 1:99
- 1:100

2000国家大地坐标系, 1985国家高程基准
高斯-克吕格投影, 3°分带
执行《第三次全国土地调查技术规程》标准

1:10000

制图人: 马波 制图日期: 2021年12月
制图单位: 吉林省云鹤测绘有限公司

征地位置示意图

L52G078021

L-52-111-(45)

L52G07801	L52G07802	L52G07803
L52G07804	L52G07805	L52G07806
L52G07807	L52G07808	L52G07809

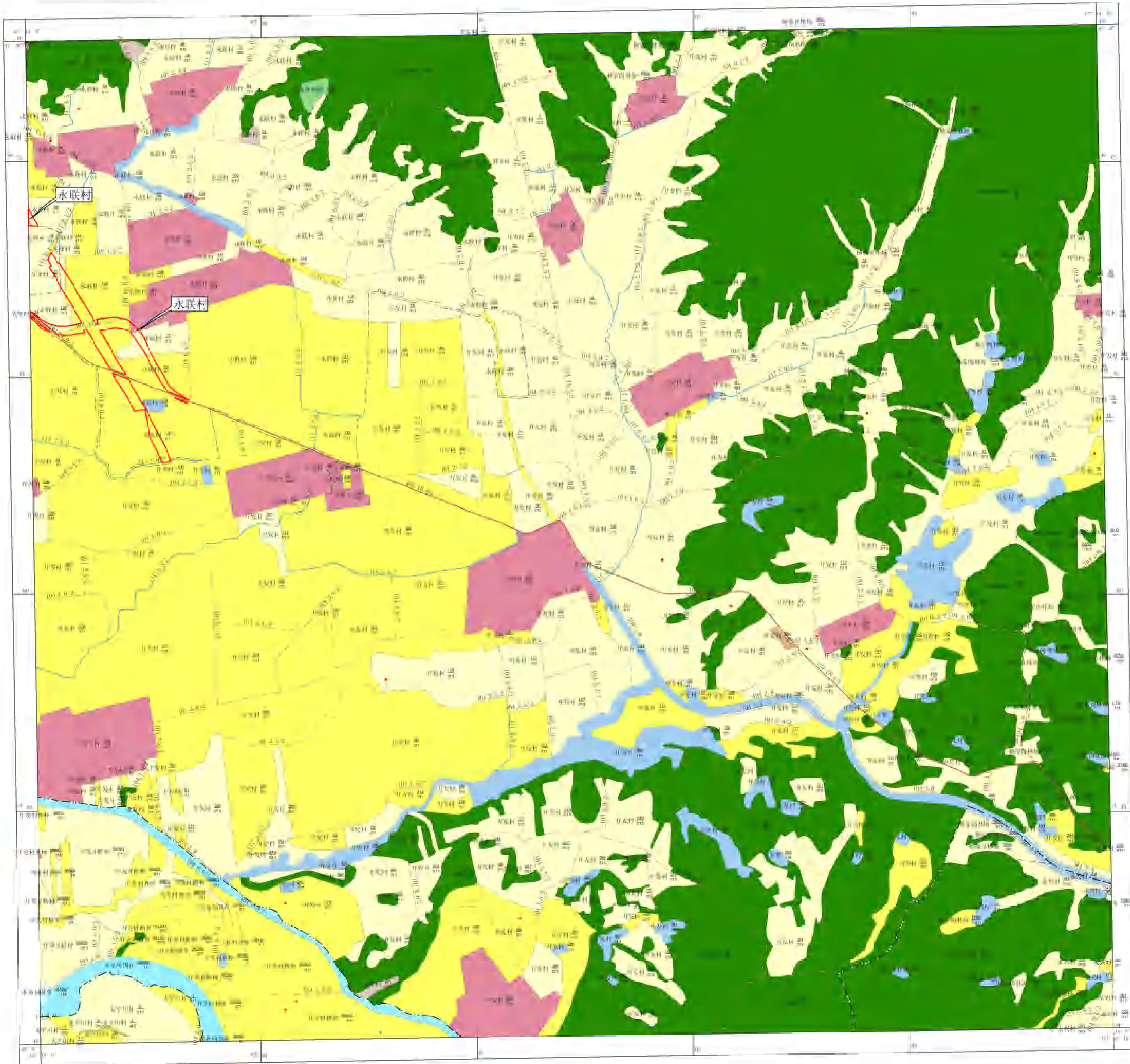

图例

名称	符号或地类代码
国界	———
省(自治区)界	———
地区、州、县级界	———
县、市、乡级界	———
村界	———
中心线	———
工作线	———
土地权属界	———
土地用途变更界	———
铁路线	———
公路线	———
县(市)级以上公路	———
农村公路	———
铁路站场	———
公路站场	———
村屯	———
内河	———
水库	———
水利设施与库塘	———
水域	———
水田	011
水浇地	012
旱地	013
果园	021
其他园地	022
林地	031
森林	032
其他林地	033
天然草地	041
人工草地	042
牧草地	043
设施农用地	051
公路用地	061
农村道路	062
农村坑塘	063
农村宅基地	071
农村公益性设施	072
农村经营性设施	073
村庄建设用地	081
村庄经营性设施	082
村庄公益性设施	083
村庄经营性设施	084
村庄公益性设施	085
村庄经营性设施	086
村庄公益性设施	087
村庄经营性设施	088
村庄公益性设施	089
村庄经营性设施	090
村庄公益性设施	091
村庄经营性设施	092
村庄公益性设施	093
村庄经营性设施	094
村庄公益性设施	095
村庄经营性设施	096
村庄公益性设施	097
村庄经营性设施	098
村庄公益性设施	099
村庄经营性设施	100
村庄公益性设施	101
村庄经营性设施	102
村庄公益性设施	103
村庄经营性设施	104
村庄公益性设施	105
村庄经营性设施	106
村庄公益性设施	107
村庄经营性设施	108
村庄公益性设施	109
村庄经营性设施	110
村庄公益性设施	111
村庄经营性设施	112
村庄公益性设施	113
村庄经营性设施	114
村庄公益性设施	115
村庄经营性设施	116
村庄公益性设施	117
村庄经营性设施	118
村庄公益性设施	119
村庄经营性设施	120
村庄公益性设施	121
村庄经营性设施	122
村庄公益性设施	123
村庄经营性设施	124
村庄公益性设施	125
村庄经营性设施	126
村庄公益性设施	127
村庄经营性设施	128
村庄公益性设施	129
村庄经营性设施	130
村庄公益性设施	131
村庄经营性设施	132
村庄公益性设施	133
村庄经营性设施	134
村庄公益性设施	135
村庄经营性设施	136
村庄公益性设施	137
村庄经营性设施	138
村庄公益性设施	139
村庄经营性设施	140
村庄公益性设施	141
村庄经营性设施	142
村庄公益性设施	143
村庄经营性设施	144
村庄公益性设施	145
村庄经营性设施	146
村庄公益性设施	147
村庄经营性设施	148
村庄公益性设施	149
村庄经营性设施	150

2000国家大地坐标系, 1985国家高程基准
 高斯-克吕格投影, 3°分带
 执行《第三次全国土地调查技术规程》标准

1:10000

制图人: 马波 制图日期: 2021年12月
 制图单位: 吉林省云鹤测绘有限公司

征地位置示意图

L52G066016

L-52-98-(16)

L52G066015	L52G066016	L52G066017
L52G066015	L52G066016	L52G066017
L52G066015	L52G066016	L52G066017

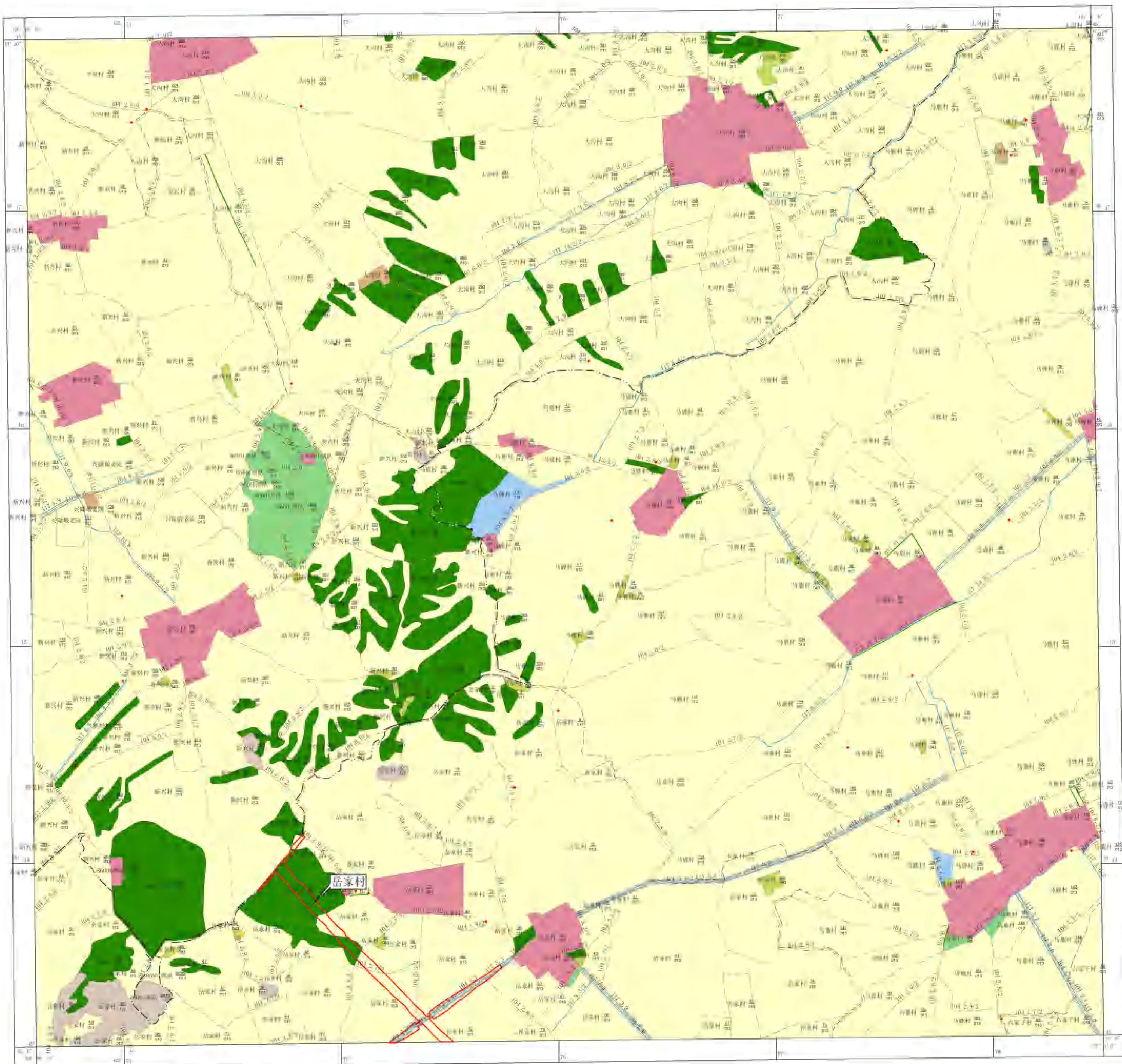

图例

- | | | |
|-------------|-------|-------------|
| 名称 | 符号/图例 | 说明 |
| 国界 | ——— | 国界线 |
| 省(自治区)、直辖市界 | ——— | 省(自治区)、直辖市界 |
| 地区、州、盟界 | ——— | 地区、州、盟界 |
| 县、市、旗界 | ——— | 县、市、旗界 |
| 乡、镇、街道办事处 | ——— | 乡、镇、街道办事处 |
| 村界 | ——— | 村界 |
| 公路 | ——— | 公路 |
| 铁路 | ——— | 铁路 |
| 城市轨道交通 | ——— | 城市轨道交通 |
| 河流 | ——— | 河流 |
| 湖泊 | ——— | 湖泊 |
| 水库 | ——— | 水库 |
| 水工建筑 | ——— | 水工建筑 |
| 其他 | ——— | 其他 |
| 居民点及工矿用地 | ——— | 居民点及工矿用地 |
| 水域 | ——— | 水域 |
| 耕地 | ——— | 耕地 |
| 林地 | ——— | 林地 |
| 草地 | ——— | 草地 |
| 其他土地 | ——— | 其他土地 |
| 未利用地 | ——— | 未利用地 |
| 建设用地 | ——— | 建设用地 |
| 交通用地 | ——— | 交通用地 |
| 水利设施 | ——— | 水利设施 |
| 其他 | ——— | 其他 |

2000国家大地坐标系, 1985国家高程基准
 高斯-克吕格投影, 3°分带
 执行《第二次全国土地调查技术规程》标准

1:10000

制图人: 马波 制图日期: 2021年12月
 制图单位: 吉林省云鹤测绘有限公司

征地位位置示意图

L52067016

L-52-98-(24)

L52066015	L52066016	L52066017
L52067015	L52067016	L52067017
L52068015	L52068016	L52068017

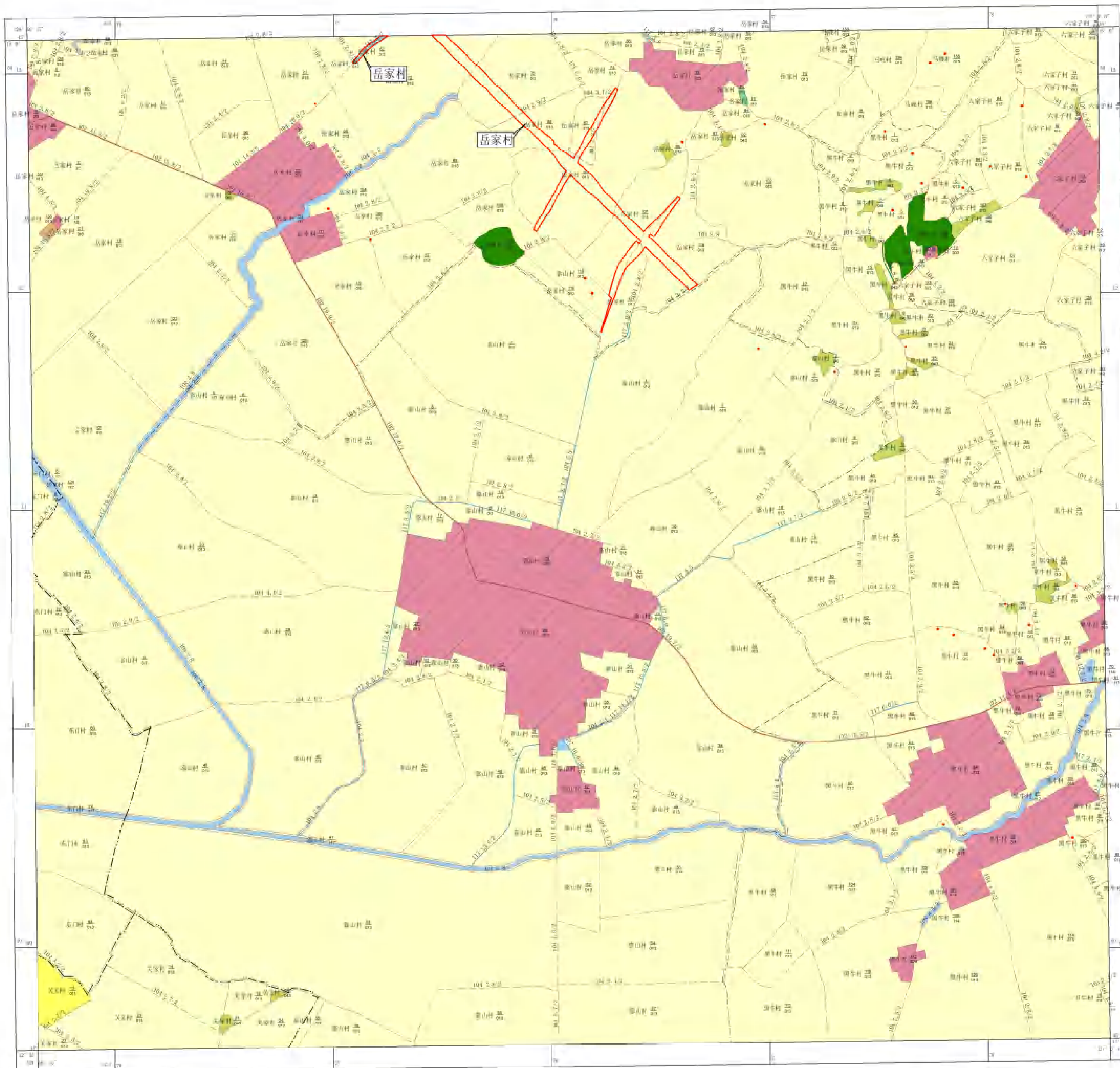

图例

名称	符号及颜色
国界	———
省(自治区、直辖市)界	———
地区、州、地级市界	———
县、区、县级市界	———
乡、镇、街道界	———
村界	———
中心村	———
工业村	———
土地权属界线	———
土地权属争议界	———
地表水	———
水渠	———
有林	———
铁路	———
高速公路	———
县(乡)级公路	———
农村道路	———
普通公路用地	———
内河	———
内渠	———
水工建筑用地	———
沼泽	———
快速变化土地利用	———
农田	011
水浇地	012
旱地	013
果园	021
其他园地	022
有林地	031
灌木林地	032
其他林地	033
大部分荒地	041
人工草地	042
其他草地	043
铁路用地	051
公路用地	052
农村道路	053
机场用地	061
港口码头用地	062
普通公路用地	063
河流水面	101
湖泊水面	102
水库水面	103
坑塘水面	104
内陆滩涂	110
沼泽	121
水工建筑用地	122
设施农用地	123
盐碱地	124
沙地	125
裸地	126
滩涂	201
建设用地	301
采矿用地	302
风景名胜及特殊用地	303
空闲地	401
农村宅基地	402
河滩地	403
绿色通道	404
绿色通道	405
可开垦滩涂	406

2000国家大地坐标系, 1985国家高程基准
高斯-克吕格投影, 3°分带
执行《第二次全国土地调查技术规程》标准

1:10000

制图人: 马波 制图日期: 2021年12月
制图单位: 吉林省云鹤测绘有限公司

征地位置示意图

1:52069017

L-52-99-(33)

152069016	152069017	152069018
152069016		152069018
152069016	152069017	152069018

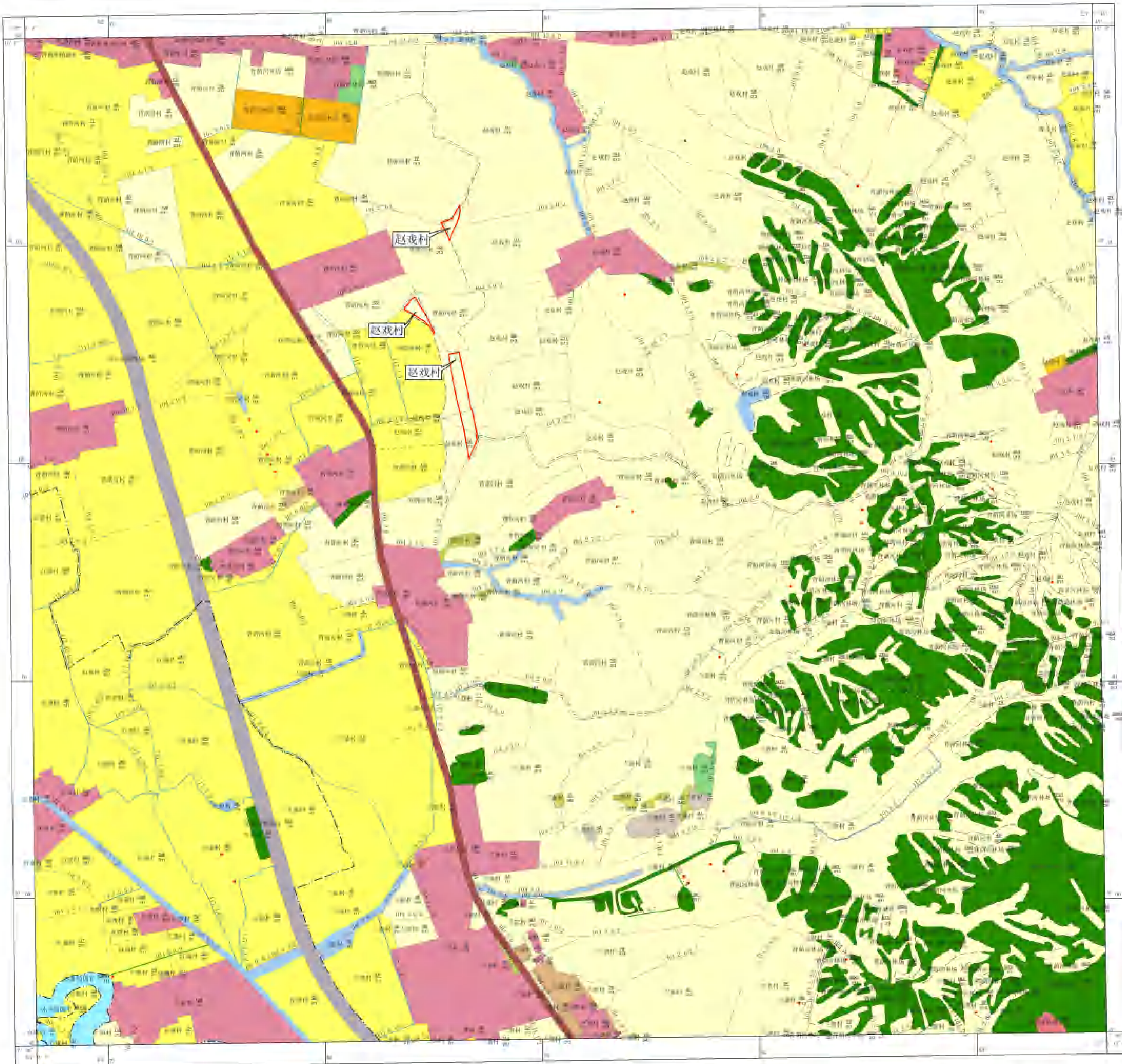

图例

名称	符号及颜色
村庄	深灰色填充
耕地	黄色填充
林地	绿色填充
水域	蓝色填充
道路	灰色填充
其他	浅黄色填充
河流	深蓝色填充
湖泊	浅蓝色填充
沼泽	深绿色填充
滩涂	浅绿色填充
裸地	浅棕色填充
未利用土地	浅灰色填充
交通设施	各种符号
电力设施	各种符号
水利设施	各种符号
其他设施	各种符号

2000国家大地坐标系, 1985国家高程基准
 高斯-克吕格投影, 3°分带
 执行《第三次全国土地调查技术规程》标准

1:10000

制图人: 马波 制图日期: 2021年12月
 制图单位: 吉林省云鹤测绘有限公司

征地理位置示意图

L52G066014

L-52-98-(14)

L52G066013	L52G066014	L52G066015
L52G066013	L52G066014	L52G066015
L52G066013	L52G066014	L52G066015

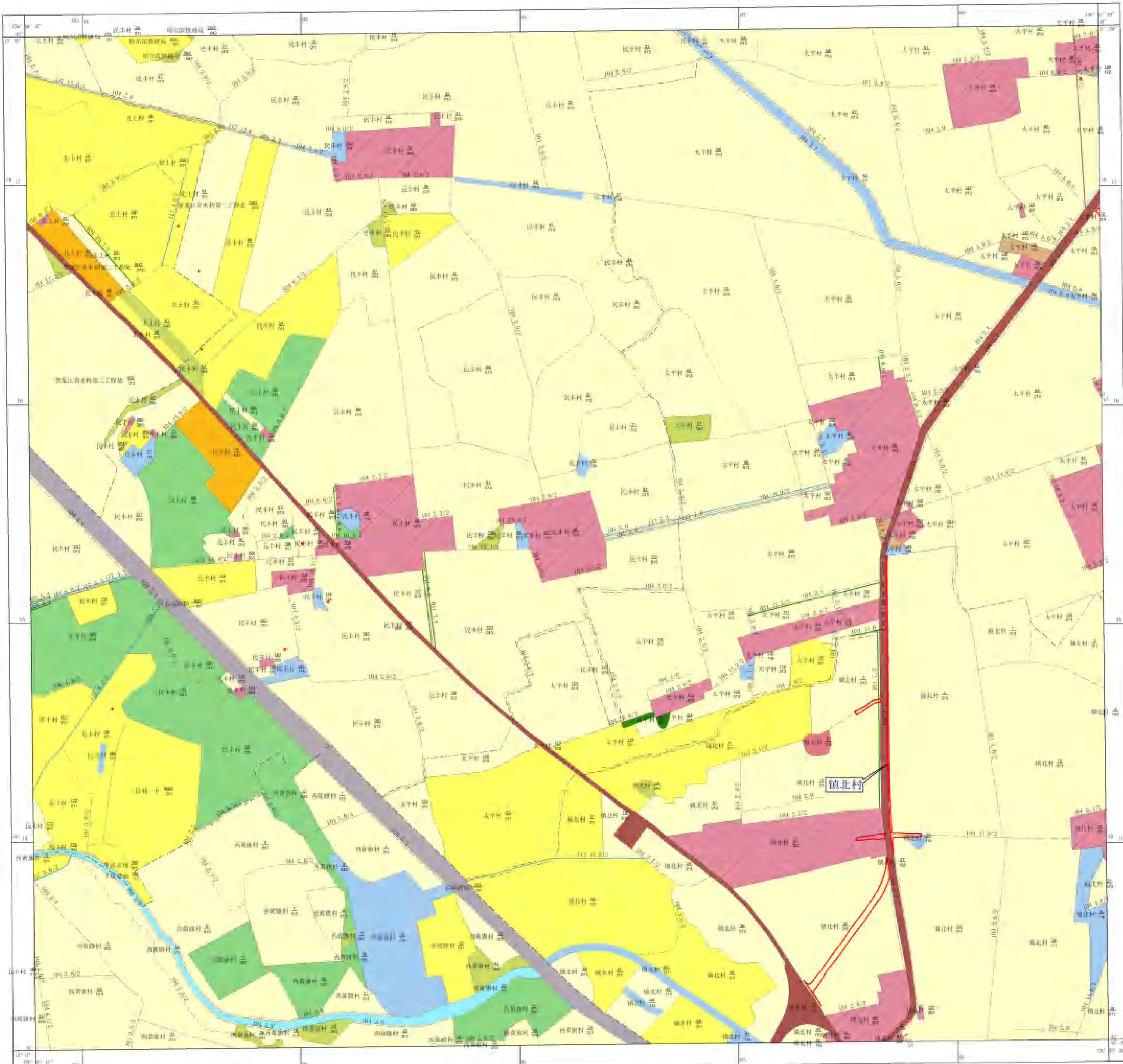

图例

名称	符号及颜色说明
国界	———
省(自治区)、直辖市界	———
地区、州、地级市界	———
县、区、县级市界	———
乡、镇、街道界	———
村界	———
乡级界	———
工作界	———
土地权属界	———
土地权属争议界	———
境界线	———
水运线	———
有林地	001
疏林地	002
灌木丛	003
其他草地	004
天然牧草地	005
人工牧草地	006
其他草地	007
耕地	010
公路用地	011
农村道路	012
机场用地	013
港口码头用地	014
普通铁路用地	015
河流水面	016
湖泊水面	017
水库水面	018
坑塘水面	019
内陆滩涂	020
沼泽	021
水工建筑用地	022
城镇住宅	023
城镇工业	024
城镇商业	025
城镇公共	026
城镇其他	027
村庄	028
采矿用地	029
风景名胜及特殊用地	030
空白地	031
水域	032
草地	033
其他草地	034
天然牧草地	035
人工牧草地	036
其他草地	037
耕地	038
公路用地	039
农村道路	040
机场用地	041
港口码头用地	042
普通铁路用地	043
河流水面	044
湖泊水面	045
水库水面	046
坑塘水面	047
内陆滩涂	048
沼泽	049
水工建筑用地	050
城镇住宅	051
城镇工业	052
城镇商业	053
城镇公共	054
城镇其他	055
村庄	056
采矿用地	057
风景名胜及特殊用地	058
空白地	059
水域	060
草地	061
其他草地	062
天然牧草地	063
人工牧草地	064
其他草地	065
耕地	066
公路用地	067
农村道路	068
机场用地	069
港口码头用地	070
普通铁路用地	071
河流水面	072
湖泊水面	073
水库水面	074
坑塘水面	075
内陆滩涂	076
沼泽	077
水工建筑用地	078
城镇住宅	079
城镇工业	080
城镇商业	081
城镇公共	082
城镇其他	083
村庄	084
采矿用地	085
风景名胜及特殊用地	086
空白地	087
水域	088
草地	089
其他草地	090
天然牧草地	091
人工牧草地	092
其他草地	093
耕地	094
公路用地	095
农村道路	096
机场用地	097
港口码头用地	098
普通铁路用地	099
河流水面	100
湖泊水面	101
水库水面	102
坑塘水面	103
内陆滩涂	104
沼泽	105
水工建筑用地	106
城镇住宅	107
城镇工业	108
城镇商业	109
城镇公共	110
城镇其他	111
村庄	112
采矿用地	113
风景名胜及特殊用地	114
空白地	115
水域	116
草地	117
其他草地	118
天然牧草地	119
人工牧草地	120
其他草地	121
耕地	122
公路用地	123
农村道路	124
机场用地	125
港口码头用地	126
普通铁路用地	127
河流水面	128
湖泊水面	129
水库水面	130
坑塘水面	131
内陆滩涂	132
沼泽	133
水工建筑用地	134
城镇住宅	135
城镇工业	136
城镇商业	137
城镇公共	138
城镇其他	139
村庄	140
采矿用地	141
风景名胜及特殊用地	142
空白地	143
水域	144
草地	145
其他草地	146
天然牧草地	147
人工牧草地	148
其他草地	149
耕地	150
公路用地	151
农村道路	152
机场用地	153
港口码头用地	154
普通铁路用地	155
河流水面	156
湖泊水面	157
水库水面	158
坑塘水面	159
内陆滩涂	160
沼泽	161
水工建筑用地	162
城镇住宅	163
城镇工业	164
城镇商业	165
城镇公共	166
城镇其他	167
村庄	168
采矿用地	169
风景名胜及特殊用地	170
空白地	171
水域	172
草地	173
其他草地	174
天然牧草地	175
人工牧草地	176
其他草地	177
耕地	178
公路用地	179
农村道路	180
机场用地	181
港口码头用地	182
普通铁路用地	183
河流水面	184
湖泊水面	185
水库水面	186
坑塘水面	187
内陆滩涂	188
沼泽	189
水工建筑用地	190
城镇住宅	191
城镇工业	192
城镇商业	193
城镇公共	194
城镇其他	195
村庄	196
采矿用地	197
风景名胜及特殊用地	198
空白地	199
水域	200

2000国家大地坐标系, 1985国家高程基准
高斯-克吕格投影, 3°分带
执行《第二次全国土地调查技术规程》标准

1:10000

制图人: 马波 制图日期: 2021年12月
制图单位: 吉林省云鹤测绘有限公司

征地位置示意图

L52066015

L-52-98-(15)

L52066011	L52066015	L52066019
L52066014		L52066016
L52066018	L52066022	L52066026

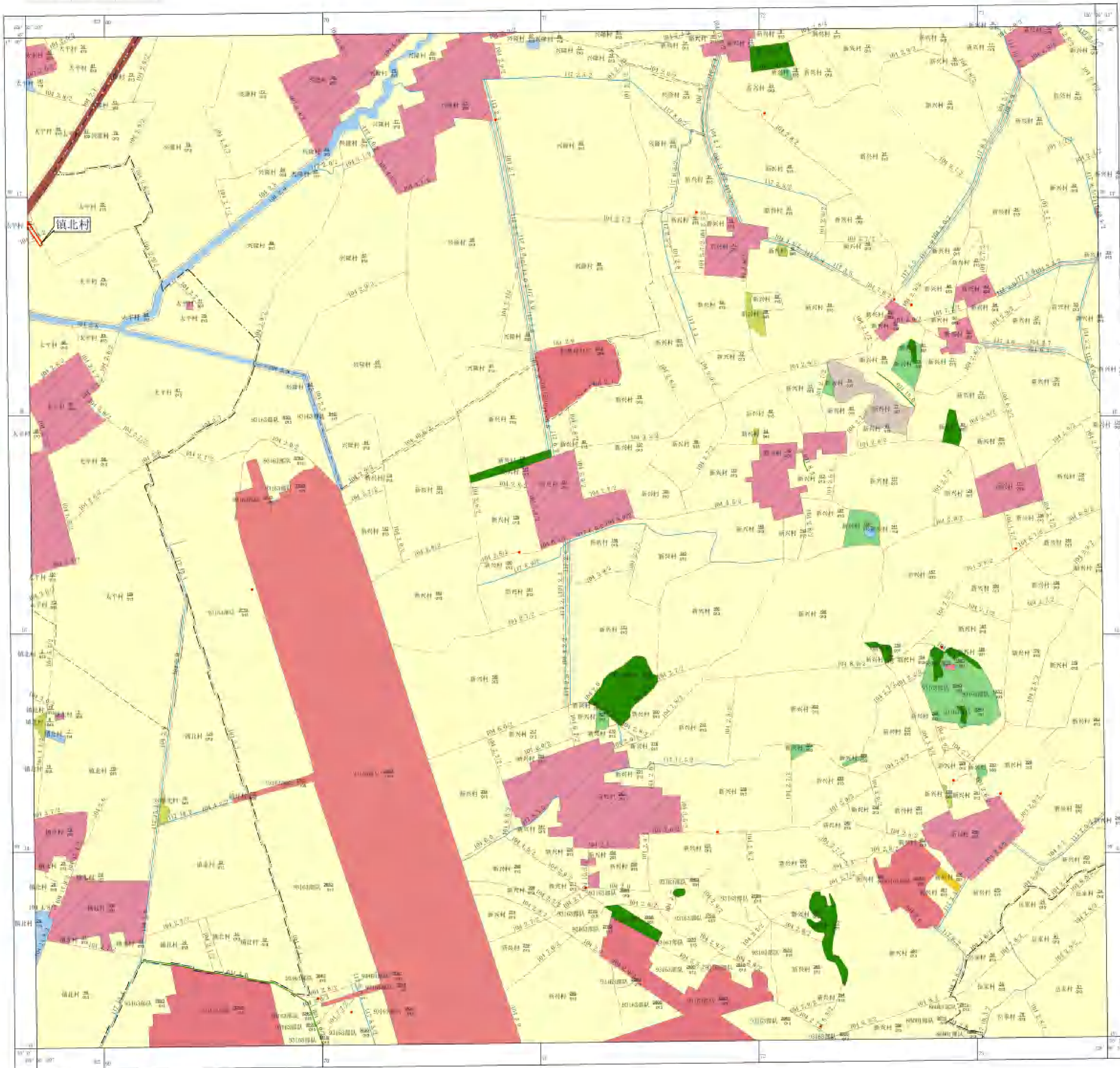

图例

- | 名称 | 符号/颜色/线型 |
|-------------|----------|
| 国界 | ——— |
| 省(自治区)、直辖市界 | ——— |
| 地区、州、地级市界 | ——— |
| 县、区、县级市界 | ——— |
| 乡、镇、街道界 | ——— |
| 村界 | ——— |
| 乡级路 | ——— |
| 村级路 | ——— |
| 土地权属界线 | ——— |
| 地籍界 | ——— |
| 水田 | 001 |
| 水浇地 | 002 |
| 旱地 | 003 |
| 其他耕地 | 004 |
| 有林地 | 005 |
| 灌木林地 | 006 |
| 其他林地 | 007 |
| 天然牧草地 | 008 |
| 人工牧草地 | 009 |
| 其他草地 | 010 |
| 特殊用地 | 011 |
| 公路用地 | 012 |
| 农村道路 | 013 |
| 机场用地 | 014 |
| 港口码头用地 | 015 |
| 城镇建设用地 | 016 |
| 河流水面 | 017 |
| 湖泊水面 | 018 |
| 水库水面 | 019 |
| 坑塘水面 | 020 |
| 内部水域 | 021 |
| 沼泽 | 022 |
| 水利设施用地 | 023 |
| 设施农用地 | 024 |
| 建设用地 | 025 |
| 住宅 | 026 |
| 商业 | 027 |
| 工业 | 028 |
| 仓储用地 | 029 |
| 公共管理与服务用地 | 030 |
| 公用设施 | 031 |
| 农村宅基地 | 032 |
| 国有工矿用地 | 033 |
| 国有工矿用地 | 034 |
| 国有工矿用地 | 035 |
| 国有工矿用地 | 036 |
| 国有工矿用地 | 037 |
| 国有工矿用地 | 038 |
| 国有工矿用地 | 039 |
| 国有工矿用地 | 040 |
| 国有工矿用地 | 041 |
| 国有工矿用地 | 042 |
| 国有工矿用地 | 043 |
| 国有工矿用地 | 044 |
| 国有工矿用地 | 045 |
| 国有工矿用地 | 046 |
| 国有工矿用地 | 047 |
| 国有工矿用地 | 048 |
| 国有工矿用地 | 049 |
| 国有工矿用地 | 050 |
| 国有工矿用地 | 051 |
| 国有工矿用地 | 052 |
| 国有工矿用地 | 053 |
| 国有工矿用地 | 054 |
| 国有工矿用地 | 055 |
| 国有工矿用地 | 056 |
| 国有工矿用地 | 057 |
| 国有工矿用地 | 058 |
| 国有工矿用地 | 059 |
| 国有工矿用地 | 060 |
| 国有工矿用地 | 061 |
| 国有工矿用地 | 062 |
| 国有工矿用地 | 063 |
| 国有工矿用地 | 064 |
| 国有工矿用地 | 065 |
| 国有工矿用地 | 066 |
| 国有工矿用地 | 067 |
| 国有工矿用地 | 068 |
| 国有工矿用地 | 069 |
| 国有工矿用地 | 070 |
| 国有工矿用地 | 071 |
| 国有工矿用地 | 072 |
| 国有工矿用地 | 073 |
| 国有工矿用地 | 074 |
| 国有工矿用地 | 075 |
| 国有工矿用地 | 076 |
| 国有工矿用地 | 077 |
| 国有工矿用地 | 078 |
| 国有工矿用地 | 079 |
| 国有工矿用地 | 080 |
| 国有工矿用地 | 081 |
| 国有工矿用地 | 082 |
| 国有工矿用地 | 083 |
| 国有工矿用地 | 084 |
| 国有工矿用地 | 085 |
| 国有工矿用地 | 086 |
| 国有工矿用地 | 087 |
| 国有工矿用地 | 088 |
| 国有工矿用地 | 089 |
| 国有工矿用地 | 090 |
| 国有工矿用地 | 091 |
| 国有工矿用地 | 092 |
| 国有工矿用地 | 093 |
| 国有工矿用地 | 094 |
| 国有工矿用地 | 095 |
| 国有工矿用地 | 096 |
| 国有工矿用地 | 097 |
| 国有工矿用地 | 098 |
| 国有工矿用地 | 099 |
| 国有工矿用地 | 100 |

2000国家大地坐标系, 1985国家高程基准
高斯-克吕格投影, 3°分带
执行《第二次全国土地调查技术规程》标准

1:10000

制图人: 马波 制图日期: 2021年12月
制图单位: 吉林省云鹤测绘有限公司

征地位置示意图

L52G063014

L-52-86-(54)

L52G06013	L52G06014	L52G06015
L52G06013	L52G06014	L52G06015
L52G06013	L52G06014	L52G06015

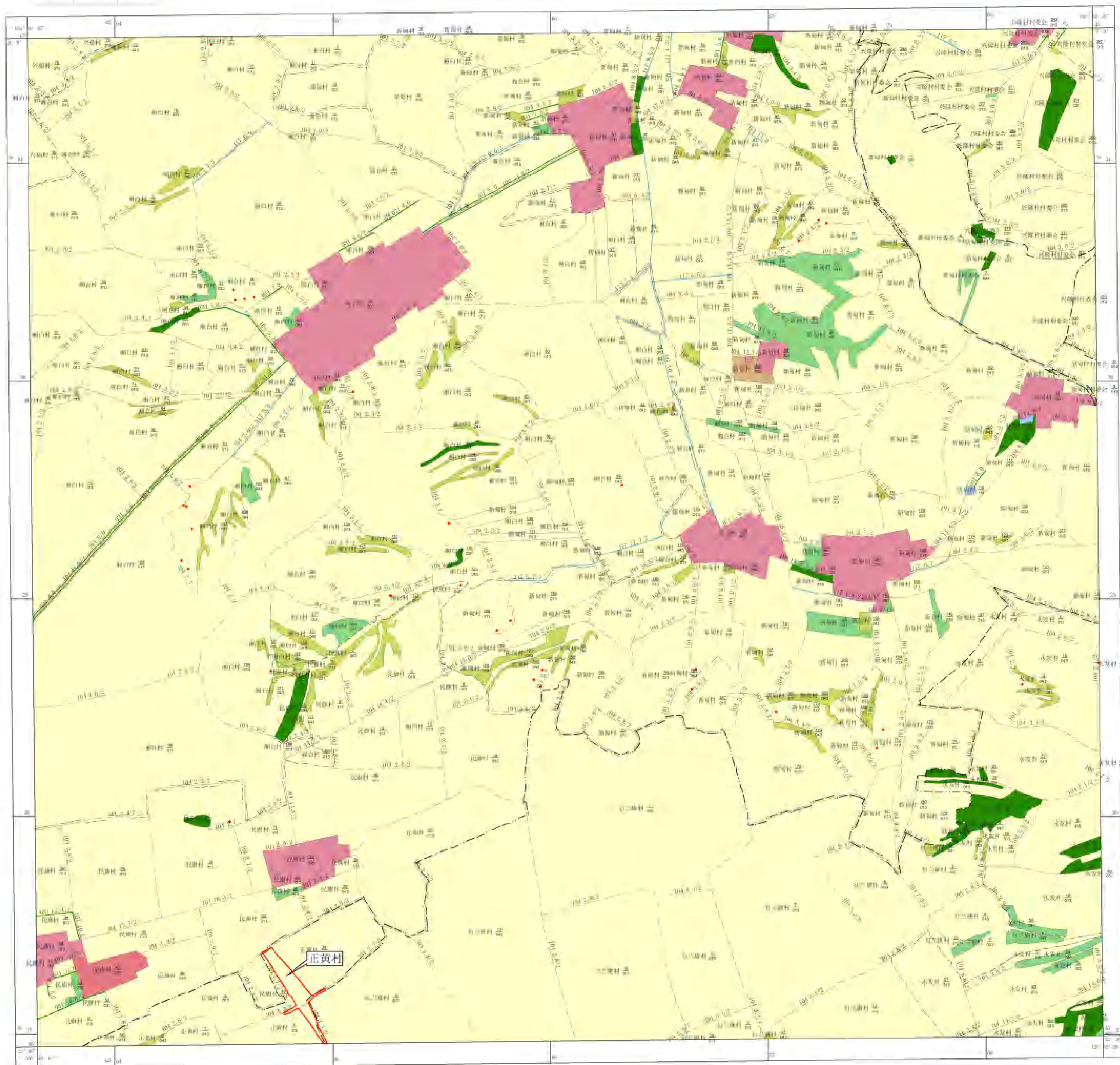

图例

名称	符号/图例说明
国界	———
省(自治区)、直辖市界	———
地区、州、盟界	———
县、旗、县级界	———
乡、镇、街道界	———
村界	———
乡级公路	———
村级公路	———
土地权属中心界	———
城市界	———
高压线	———
森林线	———
铁路	———
高速公路	———
国道/省道/县道	———
农村道路	———
规划道路	———
河流	———
沟渠	———
水利工程界	———
沟坎	———
重要变化/新增位置	———
水田	011
水浇地	012
旱地	013
果园	021
其他园地	022
有林地	031
灌木林地	032
其他林地	033
天然牧草地	041
人工牧草地	042
其他草地	043
特殊用地	051
公路用地	052
农村道路	053
机场用地	054
港口用地	055
港口码头用地	056
管道运输用地	057
河滩地	111
湖泊滩地	112
水库滩地	113
其他滩地	114
内涝洼地	115
沟渠	116
沟渠	117
水利工程界	118
其他水利设施	119
建设用地	120
住宅	121
商业	122
工业	123
仓储	124
其他	125
耕地	126
园地	127
林地	128
草地	129
其他	130
其他	131
其他	132
其他	133
其他	134
其他	135
其他	136
其他	137
其他	138
其他	139
其他	140
其他	141
其他	142
其他	143
其他	144
其他	145
其他	146
其他	147
其他	148
其他	149
其他	150

2000国家大地坐标系, 1985国家高程基准
高斯-克吕格投影, 3°分带
执行《第二次全国土地调查技术规程》标准

1:10000

制图人: 马波 制图日期: 2021年12月
制图单位: 吉林省云鹤测绘有限公司

征地位置示意图

L52G064014

L-52-86-(62)

L52G064013	L52G064014	L52G064015
L52G064013		L52G064015
L52G064013	L52G064014	L52G064015

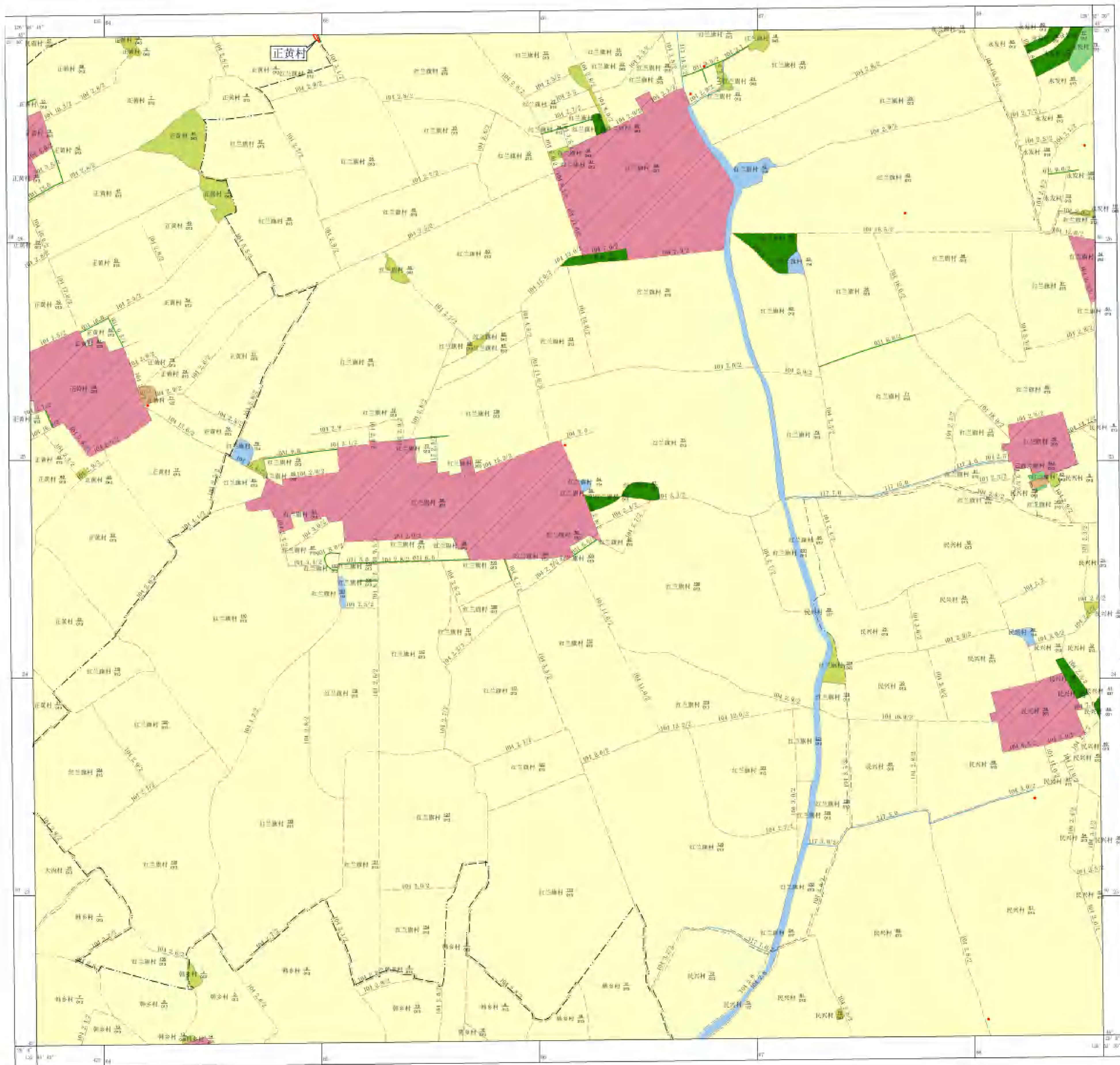

图例

- | 名称 | 符号及说明 |
|--------------|-------|
| 国界 | ——— |
| 省(自治区)、直辖市界 | ——— |
| 地区、州、地级市界 | ——— |
| 县、区、县级市界 | ——— |
| 乡、镇、街道界 | ——— |
| 村界 | ——— |
| 作业线 | ——— |
| 土地权属界 | ——— |
| 土地权属争议界 | ——— |
| 地类界 | ——— |
| 水田界 | ——— |
| 水浇地 | ——— |
| 有林地 | ——— |
| 铁路 | ——— |
| 高速公路 | ——— |
| 县(市)级以上公路 | ——— |
| 农村道路 | ——— |
| 普通运输通道 | ——— |
| 河流 | ——— |
| 沟渠 | ——— |
| 内渠 | ——— |
| 水工建筑用地 | ——— |
| 田坎 | ——— |
| 复垦变化(2008)位置 | ——— |
| 水田 | 011 |
| 水浇地 | 012 |
| 旱地 | 013 |
| 果园 | 021 |
| 其他园地 | 023 |
| 有林地 | 031 |
| 灌木林地 | 032 |
| 其他林地 | 033 |
| 天然牧草地 | 041 |
| 人工牧草地 | 042 |
| 其他草地 | 043 |
| 设施农用地 | 051 |
| 公路用地 | 052 |
| 农村道路 | 054 |
| 机场用地 | 055 |
| 港口码头用地 | 056 |
| 普通运输通道 | 057 |
| 河流水面 | 111 |
| 湖泊水面 | 112 |
| 水库水面 | 113 |
| 坑塘水面 | 114 |
| 内部冲沟 | 116 |
| 沟渠 | 117 |
| 水工建筑用地 | 118 |
| 运输用地 | 122 |
| 晒场 | 124 |
| 晒场 | 125 |
| 晒场 | 126 |
| 晒场 | 127 |
| 晒场 | 301 |
| 晒场 | 302 |
| 晒场 | 303 |
| 晒场 | 304 |
| 晒场 | 305 |
| 晒场 | 306 |
| 晒场 | 307 |
| 晒场 | 308 |
| 晒场 | 309 |
| 晒场 | 310 |
| 晒场 | 311 |
| 晒场 | 312 |
| 晒场 | 313 |
| 晒场 | 314 |
| 晒场 | 315 |
| 晒场 | 316 |
| 晒场 | 317 |
| 晒场 | 318 |
| 晒场 | 319 |
| 晒场 | 320 |
| 晒场 | 321 |
| 晒场 | 322 |
| 晒场 | 323 |
| 晒场 | 324 |
| 晒场 | 325 |
| 晒场 | 326 |
| 晒场 | 327 |
| 晒场 | 328 |
| 晒场 | 329 |
| 晒场 | 330 |
| 晒场 | 331 |
| 晒场 | 332 |
| 晒场 | 333 |
| 晒场 | 334 |
| 晒场 | 335 |
| 晒场 | 336 |
| 晒场 | 337 |
| 晒场 | 338 |
| 晒场 | 339 |
| 晒场 | 340 |
| 晒场 | 341 |
| 晒场 | 342 |
| 晒场 | 343 |
| 晒场 | 344 |
| 晒场 | 345 |
| 晒场 | 346 |
| 晒场 | 347 |
| 晒场 | 348 |
| 晒场 | 349 |
| 晒场 | 350 |
| 晒场 | 351 |
| 晒场 | 352 |
| 晒场 | 353 |
| 晒场 | 354 |
| 晒场 | 355 |
| 晒场 | 356 |
| 晒场 | 357 |
| 晒场 | 358 |
| 晒场 | 359 |
| 晒场 | 360 |
| 晒场 | 361 |
| 晒场 | 362 |
| 晒场 | 363 |
| 晒场 | 364 |
| 晒场 | 365 |
| 晒场 | 366 |
| 晒场 | 367 |
| 晒场 | 368 |
| 晒场 | 369 |
| 晒场 | 370 |
| 晒场 | 371 |
| 晒场 | 372 |
| 晒场 | 373 |
| 晒场 | 374 |
| 晒场 | 375 |
| 晒场 | 376 |
| 晒场 | 377 |
| 晒场 | 378 |
| 晒场 | 379 |
| 晒场 | 380 |
| 晒场 | 381 |
| 晒场 | 382 |
| 晒场 | 383 |
| 晒场 | 384 |
| 晒场 | 385 |
| 晒场 | 386 |
| 晒场 | 387 |
| 晒场 | 388 |
| 晒场 | 389 |
| 晒场 | 390 |
| 晒场 | 391 |
| 晒场 | 392 |
| 晒场 | 393 |
| 晒场 | 394 |
| 晒场 | 395 |
| 晒场 | 396 |
| 晒场 | 397 |
| 晒场 | 398 |
| 晒场 | 399 |
| 晒场 | 400 |

2000国家大地坐标系, 1985国家高程基准
高斯-克吕格投影, 3°分带
执行《第二次全国土地调查技术规程》标准

1:10000

制图人: 马波 制图日期: 2021年12月
制图单位: 吉林省云鹤测绘有限公司